

CADERNO ESCOLAR

ESTA CASA VENDE

PERTENCE

TUDO PARA AS AULAS

Linha Capitão, 10 de junho de 1954.

4º. Durante a mês passado, o café e o preço do café variou do seguinte modo: 57200, 57400, 57600 e 57800; qual foi o preço médio do café?

1	5	200	5	500
2	5	400		
3	5	600	220	000
4	5	800		
		22000	014	
		20	585	000
		020		
		20		
		0000		

Resposta
 O preço médio do café foi 57500.

Linha Capitão 14 de junho de 1954.

Vendi 736 $\frac{1}{2}$ kg. de percos a 13.10, com o desconto de 139.50 de do M. 41.80, de J. Caeria na venda 1036.00, comprei uma maquina de costurar a 3.125.00. Calcular quanto me sobra da venda?

736.50	3.125.00	9.647.50
x 13.10	1.036.00	- 4.342.90
936.500	139.50	5.304.85 X
850	41.80	
36.50	4.342.30	
47.1500	3/5	
	5/5	

$$\begin{array}{r} 12300000113 \\ \underline{117} \\ 60 \\ \underline{52} \\ 80 \\ \underline{72} \\ 21 \\ \underline{13} \\ 12300000 \end{array}$$

$$\begin{array}{r} 946153 \\ \times 13 \\ \hline 2838459 \\ 946153 \\ \hline 12299999 \\ \times 12 \\ \hline 12300000 \end{array}$$

$$\begin{array}{r} 73650 \\ \times 13.10 \\ \hline 736500 \\ \underline{73650} \\ 990950 \\ \underline{73650} \\ 9:648.15 \\ \underline{4:809.20} \\ 5:305.95 \end{array}$$

$$\begin{array}{r} 50 \\ \underline{39} \\ 11 \end{array}$$

$$\begin{array}{r} 26010237146 \\ \underline{22010237146} \\ 0304 \\ \underline{276} \\ 2950 \\ \underline{89012} \\ 184 \\ \underline{01812} \\ 138 \\ \underline{0484} \\ 444 \\ \underline{643} \end{array}$$

$$\begin{array}{r} 10000 \\ \underline{1110} \\ 00410 \\ \underline{228} \\ 1314 \\ \underline{1954} \\ 67132691 \end{array}$$

Handwritten notes and calculations in red and black ink, including various numbers and symbols.

Desenhar, e dar formulas, de um trapézio, de um cilindro, de uma cone, triângulo, e de um círculo.

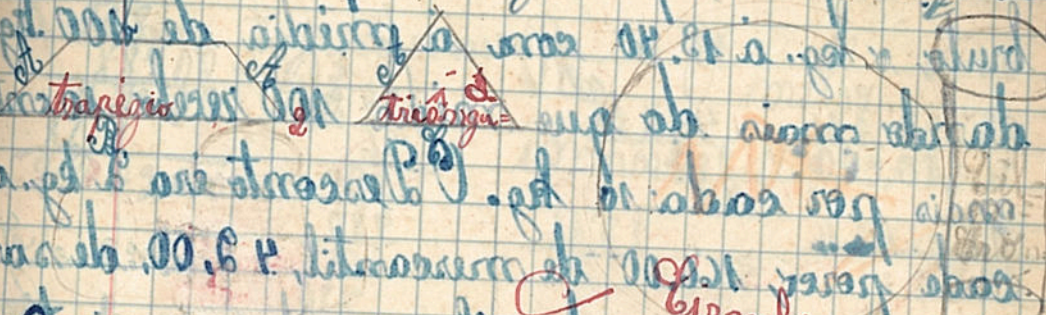

Se em venda 139 dz. de ovos, à 8.40 a dz.
 117 kg. de queijo a 19.00 o kg. 206 kg. de
 galinhas a 12.80, o kg. 26 kg. de manteiga a 17.50
 o kg. Quanto importa a minha venda?

$$\begin{array}{r} 139 \\ \times 8,40 \\ \hline 5560 \\ 11120 \\ \hline 1167,60 \end{array}$$

$$\begin{array}{r} 117 \\ \times 19,00 \\ \hline 103300 \\ 117000 \\ \hline 2203,00 \end{array}$$

$$\begin{array}{r} 206 \\ \times 12,80 \\ \hline 16480 \\ 41200 \\ \hline 2636,80 \end{array}$$

$$\begin{array}{r} 86 \\ \times 17,50 \\ \hline 4300 \\ 60200 \\ \hline 1505,00 \end{array}$$

$$\begin{array}{r} 2636,80 \\ 2203,00 \\ 1167,60 \\ 1505,00 \\ \hline 7512,40 \end{array}$$

ovos importam 2636,80.
 o queijo " 2203,00.
 as galinhas " 1167,60.
 a manteiga " 1505,00.
 a minha venda importa 7512,00.

Linha Capital 23 de Junho de 1954
 vendi 8 porcos, que tinham o peso de 1225 kg.
 bruto, a kg. a 13,40 com a média de 100 kg.
 dando mais do que média 100 recebe 10 cent.
 mais por cada 10 kg. O Desconto era 2 kg. de
 cada porco, 166,00 de mercantil, 42,00, de san-
 gueria, e 19,10 de selos venda a vista.

Qual é o peso líquido? Qual a média;
 Quanto importam os porcos limpo?

$$\begin{array}{r}
 1225 \\
 - 16 \\
 \hline
 1209 \\
 8 \\
 \hline
 40 \\
 40 \\
 \hline
 009 \\
 8 \\
 \hline
 1209 \\
 1
 \end{array}$$

$$\begin{array}{r}
 158 \\
 \times 13,90 \\
 \hline
 12590 \\
 453 \\
 151 \\
 \hline
 2088,90
 \end{array}$$

$$\begin{array}{r}
 1209 \\
 \times 13,90 \\
 \hline
 108810 \\
 3627 \\
 1209 \\
 \hline
 1680510 \\
 - 22010 \\
 \hline
 16585,00
 \end{array}$$

Resposta

$$\begin{array}{r}
 166,00 \\
 + 42,00 \\
 \hline
 208,00 \\
 - 19,10 \\
 \hline
 188,90
 \end{array}$$

$$\begin{array}{r}
 400 \\
 \div 5 \\
 \hline
 80
 \end{array}$$

O peso líquido é 1209.

A média é 1678 151.

Os porcos limpos importam 16:805,10.

Linha Capitão, 12 de Julho de 1954, às 12 h. em 8 dias fixar-se a taxa de juro

41 " " 17 " g quantos mt. poderão fazer

$12 = 8 = 216$
 $41 = 17 = 697$
 $41 \times 17 = 697$
 $12 \times 8 = 96$
 $697 \times 216 = 149.552$
 $96 \times 1557 = 149.552$

149.552
 196
 535
 420
 0555
 420
 149.552

Rep.
 Poderão fazer
 1557
 metros

II Comprei 2 3726 kg. de melão e 25 kg. a 108.00 quanto me custa o milho, se devo pagar ainda 630.00, de frete?

$3726 \times 108.00 = 402362.00$
 $25 \times 108.00 = 2700$
 $402362.00 + 2700 = 402632.00$

III Quais são os juros de 3.850.00, a 8% em a. 9m. e 16 dias?

$360 \times 0.08 = 288$
 $288 \times 9 = 2592$
 $2592 \div 1000 = 2.592$

$$\begin{array}{r}
 486 \\
 \underline{486} \\
 9976 \\
 3888 \\
 1944 \\
 \hline
 236196
 \end{array}$$
 $\frac{010}{010}$

$$\begin{array}{r}
 23,6196 \\
 \underline{16} \\
 0764 \\
 \underline{304} \\
 05796 \\
 \underline{5796} \\
 0000 \\
 \hline
 5796
 \end{array}$$

$$\begin{array}{r}
 486 \\
 \underline{1888} \\
 1884
 \end{array}$$

$$\begin{array}{r}
 966 \times 6 \\
 \hline
 5796
 \end{array}$$

$26,7986 + 4176 + 0.3 + 87684.2 =$

$$\begin{array}{r}
 26,7986 \\
 4176 \\
 03 \\
 876842 \\
 \hline
 1849007
 \end{array}$$
 $\frac{4}{4}$

$6437.122 + 436 + 8 + 13.06 =$

$$\begin{array}{r}
 6437 \\
 122 \\
 436 \\
 8 \\
 \hline
 1306 \\
 \hline
 8315
 \end{array}$$
 $\frac{8}{8}$

$$\begin{array}{r}
 0.00916.18 \\
 \underline{6} \\
 0 \\
 \hline
 1.18 \quad X
 \end{array}$$

$$\begin{array}{r}
 3768,1411084 \\
 \underline{2188} \\
 1580 \\
 \underline{3254} \\
 05177 \\
 \underline{9356} \\
 8254 \\
 \underline{7568} \\
 0646
 \end{array}$$
 8347
 43685

$$\begin{array}{r}
 43685 \\
 \underline{X436} \\
 139055 \\
 \underline{269010} \\
 179740 \\
 \hline
 202513,560
 \end{array}$$

$$\begin{array}{r}
 47628 \\
 \times 3371 \\
 \hline
 142884 \\
 333396 \\
 \hline
 159965988
 \end{array}$$

Quais são os juros de 3:850,00 a 8% em 3 anos, 9 m. 16 d.

$$\begin{array}{r}
 J: 3:850 \\
 \times 3 \\
 \hline
 1080 \\
 \hline
 3:850,00 \times 8 \times 1366 \\
 \hline
 3600 \\
 \hline
 3:850,00 \times 8 \\
 \hline
 3080000 \\
 \times 1366 \\
 \hline
 184800000 \\
 194800000 \\
 92400000 \\
 \hline
 30800000 \\
 490728000 \\
 \hline
 3600 \\
 1168,68 \\
 0,00900018 \\
 = \frac{6}{30} \frac{150}{30}
 \end{array}$$

$$\begin{array}{r}
 47628 \\
 \times 3371 \\
 \hline
 142884 \\
 333396 \\
 \hline
 159965988 \\
 \hline
 26,9986 + 4176 \\
 + 70,3876 \\
 \hline
 842 \\
 111,785604176
 \end{array}$$

$$\begin{array}{r}
 060 \\
 36 \\
 247 \\
 216 \\
 0312 \\
 388 \\
 0248 \\
 216 \\
 0320 \\
 288 \\
 032
 \end{array}$$

$$\begin{array}{r}
 3768,1411084 \\
 \times 30 \\
 \hline
 076 \\
 70 \\
 068 \\
 60 \\
 081 \\
 80 \\
 014 \\
 104
 \end{array}$$

$$\begin{array}{r}
 6437,0 \\
 + 87684,2 \\
 \hline
 94121,2
 \end{array}$$

procurar

$$\begin{array}{r} 43,685 \\ \times 4,636 \\ \hline 2621100 \\ 1319550 \\ 2621100 \\ \hline 174740 \\ \hline 202523660 \end{array}$$

$$\begin{array}{r} 12 = 8 = 9 \\ 41 = 17 = 8 \\ \hline 12 \times 8 = 96 \\ 41 \times 17 = 697 \end{array}$$

$$\begin{array}{r} 12 \\ \times 8 \\ \hline 96 \\ \times 216 \\ \hline 576 \\ 96 \\ \hline 20736 \\ \hline 1394 \\ \times 29 \\ \hline 12526 \\ 1394 \\ \hline 20913 \\ \hline 423 \\ \hline 20636 \end{array}$$

Discrição de
 Joãozinho e Mariazinha
 Longe daquela vizinhança
 família muito pobre.
 Com o nome de João-
 zinho e Mariazinha
 um dia mãe convidou
 os dois filhos para fazer
 um passeio no mato

Blue língua, falamos?
 Falamos a língua portuguesa,
 23 letras são a b c d e f g h i j k l m n o p q r s t u v x y z
 e os vogais são a e i o u

beleza - batismo - barato - bengala -
boiadeiro - boletim - bocada - bondoso -
brandura - brasileiro.

Essa flor é uma beleza. O ~~gratuito~~ batismo
Os cartões são baratos. O homem velho tem uma
bengala. O boiadeiro é candieiro. Eu tenho um
boletim bonito. O homem tem uma bocada,
O menino bondoso

Eu sou brasileiro

Quê são ditongos?

Ditongos são eu

Quê é sílaba?

Sílaba é uma ou várias letras pronunciadas
de uma só vez. Há três sílabas em
verdade eu

Quê é polisílabo?

Polissílabo é uma palavra composta mais de
três sílabas por ex. es- pe- ram- sa-
substantivo

é aquele que designa pessoa animada
por ex. Antonio, Maria, menino, cavalo.

Quê é subst. comum

Subst. é aquele que designa pessoas
animais ou coisas da mesma espécie
como homem como cidade

Chapeis pês dias vocês amadeiras
belas Cussins armas Deus tuxenias
morubixabas, aldeias indios seus
êles lençolas lírios formosas espiçã
felhos pummeiras bonitas glórias
mãos bandeiras estados solaplos
alunas lentes escravos. 951

Hino Nacional.

Chuvira do Espirança as margens plácidas de
um povo heróico o prado retulando o sol da
liberdade em raios fulgidos bilhou céu da
Patria nesse instante o seu senhor des a
igualdade Comquistemos com quispado e
braco forte Com teu seu o liberdade des
em própria morte O patria amada

trada Lake Brasil um sonho intenção
raio vinda de amor e esperança a terra tece
sem teu formos céu risonho limpido e ti
margens do cruceiro resplandese Gigante
grela própria Natureza es belo es porte
celeso impativo celeso e o teu futuro espalha
essa grandesa terra adorada entre outras
mil És tu Brasil.

O Patria amada dos filhos deste solo es
mãe gentil Patria amada Brasil.
Deitado eternamente em braço esdem
dido do mar ea luz do céu profundo
fulguras o Brasil florão da America
iluminado ao sol do novo mundo
Do que a terra mais ~~gostosa~~ Deus risonho
linhos campos tem mais flores ~~flora~~ ~~despe~~
tem mais arda flora vida no teu pieo
mais amores O Patria amada ~~delatada~~
Lake Brasil de amor eterno
o simbolo O lararo que es tanta.

estreito Eu digo o averde louro dessa
 flama, paz no futuro gloria no
 passado mas ser que da justiça
 o clara. por tempo que por vilho teu
 não pege ~~luta~~ ~~tem~~ ~~terra~~ ~~querra~~
 tem adora ~~a própria~~ morte terra
 adorado entre outras mil. Es tu ^Dora
 sil a patria amada Dos filhos deste
 solo es mãe gentil patria amada

Os verbos de ^D Brasil de leitura de Hoje

1 gostar	Verbo	da 1ª	cuñ.	10	ing.	ful
2 aprender	"	"	"	20	"	pre
3 morrer	"	"	"	"	"	"
4 contar	"	"	"	10	"	"
5 responder	"	"	"	20	"	"
6 briga	"	"	"	10	"	"
7 desceu	"	"	"	"	"	"
8 encontrou	"	"	"	"	"	"
9 começar	"	"	"	"	"	"
10 começar	"	"	"	20	"	"

Ditado

100

O homem trabalha, e ~~cria~~ a chroa.
 A chroa mocha, e o pulco salta.
 O andorinha voa. O porto prata.
 O laca corda. O cao guarda a casa.
 O gordinho o cultura as flores. O gato
apanha os ratos. O relogio marcha
as choras. Os lembadores cordam
as arruio.

Quomodo vale o metro, se sdm, 5 *custam*

10, 200, 0

10, 200, 0

10, 200, 0

51 000

81 600

86 7000

Pedern - me pra 459.20 por
 28 metros de fazenda e
 só preciso de 16 metros pra
 to devo pagar?

~~459 20 / 28~~

179 16,40

7 119 9840

57x60 16 20

96 24

~~pra 0.25~~

em cada

lapis. Qual

é o preço

da venda de

Uma grossa

de lapis

custa 10

cada retalho

oiciante ganha, nesse caso

12×12
 24
 12
 14

57.60
 00
 $\frac{144}{040}$
 $\frac{225}{065}$
 $+ 1 \times 12$
 $\frac{130}{65}$
 $\frac{480}{95.00}$

Quanto são os
 reinos da natureza são
 três. Rei. Animal
 vegetal, o r. mineral
 Quanto são os
 reinos da natureza são
 três. Rei. Animal
 vegetal, o r. mineral
 95,00
 $\frac{95,00}{19,0}$

Que comberente
 Reino animal, comberente
 vegetal
 mineral

reino
 do reino animal
 do reino vegetal
 do reino mineral

Como se chamam o estudo dos

Se chamam Mineralogia

Onde se acham os minerais
 Os minerais se acham no solo

Quais são os minerais mais conhecidos?

Os minerais mais conhecidos são a pedra o chumbo o prata o ouro o ferro

Quais são as principais medidas
Os principais minerais são: o ferro o cobre o chumbo o zinco a prata o estanho o ouro o manganês etc!

~~Crabutadia 30 mes 9 ano 5%~~
Quais os custos 24 passageiros de trem 31,200 cada um?

31,200
x 24

748800

Dizer o valor de um metro de renda a razão de 939,500 a peça de 267 metros.

939,50
x 267

25084650

Quanto vale meio litro de leite se 131 litros custam 382900

38280
 + 721
 39001

100 Dizer e preso
 de 12 caninos
 de tijolos, com
 2830 cada um, a
 8300 o milhar

2850.112
 24 237
 045 8300
 36 187 100
 09036 100
 24 7100
 0 196

46930 2472
 247 19
 2225

845
 36
 1755

O limbo para o
 umno for
 um milhar
 com Dim. um
 artigo
 milhar cada
 de 200

Um operario economica
 21,00 por semana; quanto
 economizaria em 17 dias

21.00
 17
 147.00
 100
 3510

Departando de
 460.20 por 26 por
 quanto recebe cada um

460.20/26
 26 1770
 200
 182
 0182
 182
 000

Qual e o
 valor de 43
 tijolos de faja
 trabalha 9000
 x 43
 1300
 1600
 12300

comprados,
 quantos dias
 por semana
 com 76%
 Dim.
 para um milhar
 Dim. comum. seg. e um fe
 artigo
 Dim. comum dando
 Dim. comum dando

[Faint, illegible handwriting]

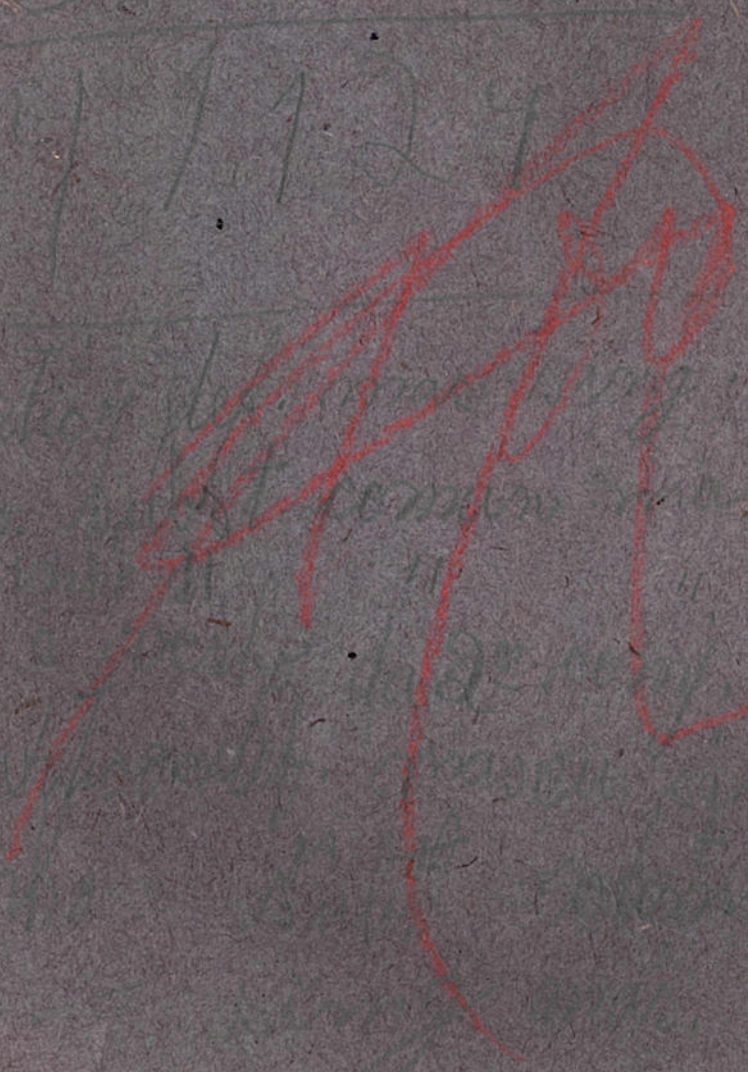

[Faint, illegible handwriting]

