

UNIVERSIDADE FEDERAL DE SANTA CATARINA
BIBLIOTECA UNIVERSITÁRIA
SEÇÃO DE REFERÊNCIA

RELATÓRIO ANUAL
1995

Florianópolis, dezembro de 1995

1 - SEÇÃO DE REFERÊNCIA

INTRODUÇÃO

No contexto organizacional do Sistema de Bibliotecas da UFSC, a Seção de Referência está vinculada à Divisão de Assistência ao Usuário.

Seu objetivo primordial é o de promover a organização, o acesso, o uso e a difusão da coleção de referência, facilitando o processo de recuperação da informação.

Para análise dos dados da Seção de Referência, foram levantados dados estatísticos

dos meses de janeiro à novembro de 1995, devendo ser salientado o período de 17 de maio à 22 de maio em que os servidores públicos federais estiveram em greve.

Para efeito de estimativa do fluxo médio diário utilizou-se o número de dias em que a Biblioteca esteve aberta ao público durante o período acima citado, perfazendo um total de 261 (duzentos e sessenta e um) dias.

1 - INVESTIMENTOS

1.1 ACERVO

A Seção de Referência da Biblioteca Central possui 34 assinaturas correntes de periódicos, que representaram um investimento de Cr\$ 46.268,04 (Quarenta e seis mil, duzentos e sessenta e oito reais e quatro centavos) neste ano.

As solicitações de compras de publicações avulsas foram encaminhadas a Seção de Aquisição, ficando sob sua responsabilidade a aquisição e o investimento realizado.

Através do Projeto ANTARES (PADCT) foi recebido a assinatura de 08 (oito) bases de dados em CD-ROM que se estenderão pelo período de 2 (dois) anos.

1.2 MOBILIÁRIO E EQUIPAMENTOS

Foram recebidos pela Direção da Biblioteca os seguintes equipamentos e móveis:

- 1 impressora matricial
- 1 microcomputador 486 - IBM Aptiva
- 5 estantes
- 1 armário guarda volumes

Através do Projeto ANTARES (PADCT) a Seção recebeu equipamentos no valor de Cr\$ 2.667,54 (Dois mil seiscentos e sessenta e sete reais e cinquenta e quatro centavos) a saber:

- 1 datashow (LCD Panels)
- 1 aparelho de fax/modem externo Intel 144E
- 1 scanner HP Scanject 3 HP

A Comissão de Estudos em Bases de Dados adquiriu 1 microcomputador e 1 armário, totalizando Cr\$ 2.321,45 (Dois mil trezentos e vinte e um reais e quarenta e cinco centavos).

2. ACERVO ATUAL

Tipo de Material	títulos	exemplares
Livros	2.575	
Periódicos	535	16.230
Normas Técnicas	18.792	
Catálogos Universidades	1.389	

3. USUÁRIOS

A Seção atende alunos de 1º e 2º graus, graduação, pós-graduação, professores, funcionários da Universidade e toda a comunidade. Não é realizado estatística por classe de usuários atendidos, com exceção do Serviço de Acesso de Bases, que possui informações a respeito. (4.2.1)

4. SERVIÇOS

Consciente da função social da Biblioteca Universitária, a Seção de Referência tem procurado oferecer a comunidade, principalmente universitária, qualidade na prestação de seus serviços.

A Seção parte do princípio de que somente com serviços informacionais eficientes, a Biblioteca poderá ser considerada agente dinâmico e imprescindível para suporte ao ensino, a pesquisa e a extensão.

4.1 - CONSULTA LOCAL

É serviço básico da Seção de Referência, destacando-se aí a demanda a consulta local ao acervo. Contudo, devemos ressaltar também o atendimento através telefone, perfazendo um total de 3.132 (Três mil cento e trinta e dois) atendimentos.

O **quadro 1** abaixo mostra o número de usuários atendidos em 1995, através de consultas ao acervo da Seção por tipo de material.

QUADRO 1 - USUÁRIOS ATENDIDOS X TIPO DE MATERIAL

TIPO DE MATERIAL	USUÁRIOS ATENDIDOS
Obras gerais	14.000
Obras específicas	7.500
Normas Técnicas	4.700
Catálogos de universidades	1.600
TOTAL	27.800

Dados estimados.

Não foram considerados os usuários atendidos pelo Serviço de Comutação Bibliográfica, Serviço de Acesso em Bases de Dados e Serviço de Orientação para Normalização de Publicações. Estes dados serão identificados nos itens posteriores.

De acordo com o número de usuários atendidos, tivemos em 1995, um fluxo médio diário de 106 (cento e seis) usuários. Desta forma cada funcionário desta Seção atendeu um média diária de 17,73 (dezesete e setenta e três) usuários.

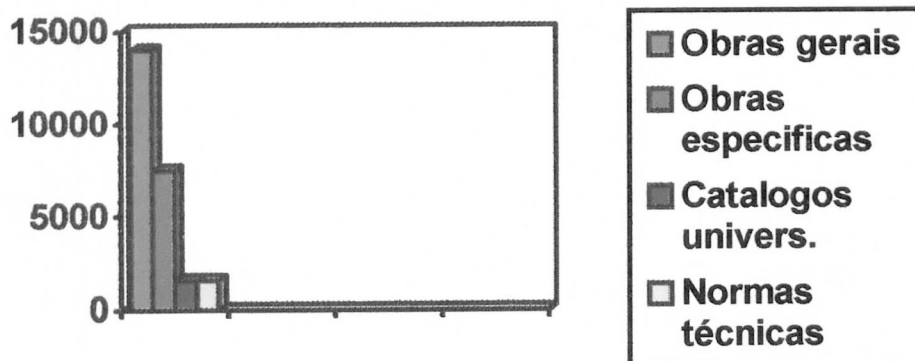

O **Quadro 2** apresenta dados sucintos do Serviço de Consulta, indicando o número de usuários atendidos e estimativa de documentos consultados.

QUADRO 2 - USUÁRIOS ATENDIDOS/DOCUMENTOS CONSULTADOS

INDICADORES	TOTAL
Usuários atendidos	27.800
Documentos consultados	66.000

De acordo com o nº de material guardado nas estantes, tivemos uma média diária de 253 (duzentos e cinquenta e três) documentos consultados.

*Estes dados não especificam o tipo de material consultado.

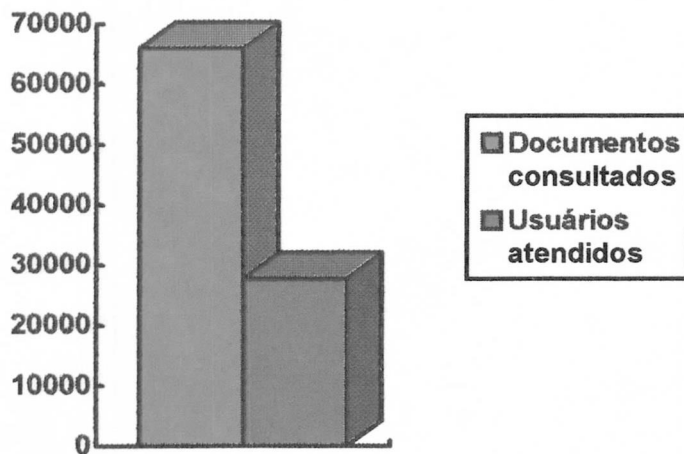

4.2 - SERVIÇO DE REFERÊNCIA

4.2.1 BUSCA RETROSPECTIVA

Com a explosão da produção informacional, a interdisciplinaridade das pesquisas, a necessidade de racionalização de tempo e a precisão de resultados, exigem cada vez mais, a utilização de serviços automatizados no processo de recuperação da informação.

Assim, a Seção de Referência oferece o Serviço de Acesso em Bases de Dados - **SABER**, que permite o acesso e recuperação as informações de bases de dados nacionais e estrangeiras, disponíveis em meio magnético e em meio ótico (CD-ROM

Compact Disc Read Only Memory). As bases de dados, atualmente passíveis de acesso on-line, CD-ROM e em disquete, encontram-se relacionadas no Anexo 1, Anexo 2 e Anexo 3, respectivamente.

Em 1995 foram realizadas 3.045 (três mil e quarenta e cinco) pesquisas bibliográficas no **SABER**, representando um crescimento de 100% em relação ao ano de 1994. Não foram computados as pesquisas realizadas na base de dados BU/UFSC.

Cabe aqui também ressaltar, que a partir do final do mês de setembro, o acesso a base Medline, passou a ser feito pela Biblioteca Setorial do CCS, em virtude da aquisição completa em CD-ROM da referida base, por aquela setorial.

No **quadro 3** estão identificadas as bases de dados acessadas e os respectivos números de pesquisas realizadas.

**QUADRO 3 - NÚMERO DE PESQUISAS POR BASE DE DADOS
ACESSADAS**

95

BASES DE DADOS	No. PEDIDOS
ABI/INFORM	110
ADOLEC	009
ADSAUDE	003
AGROBASE/ISTEC/Internet	003
ASFA	098
BBO	029
BIOLOGICAL AGR.INDEX/ISTEC/Internet	004
BIOSIS	196
CIENTE	002
COMPENDEX	027
CURRENTE CONTENTS LIFE SCIENCE	017
DIALOG - ABI/INFORM	004
DIALOG - ARCHITECTURE DATABASE	005
DIALOG - AVERY ARCHITECTURE INDEX	002
DIALOG - CA	018
DIALOG - ENG. MATERIAL ABSTRACTS	005
DIALOG - ENVIRONMENT BIBLIOGRAPHY	010
DIALOG - FSTA	032
DIALOG - HARWARD BUSINESS REVIEW	009
DIALOG - INF. SCIENCE ABSTRACTS	012
DIALOG - ISMEC	001
DIALOG - LEGAL RESOURCE INDEX	005
DIALOG - LISA	008
DIALOG - MEDLINE	017
DIALOG - MENTAL HEALTH ABSTRACTS	004
DIALOG - NTIS	004
DIALOG - PAIS INTERNATIONAL	005
DIALOG - PHILOSOPHER'S INDEX	003
DIALOG - PSYCOINFO	019
DIALOG - SCISEARCH	006
DIALOG - SPORT	005
DIALOG - TRIS	012
DISSERTATION ABSTRACTS	035
DRUGS & PHARMACOLOGY	057
EDUCATION INDEX/ISTEC/Internet	004
ENGINEERING AND TECHNOLOGY	001
ENVIROLINE/CNEN	045
ENVIRONMENT/ISTEC/Internet	004
ERIC	087
EVENTOS/IBICT	001
GEOBASE/ISTEC/Internet	006
IBGE/Internet	005
ICONDA	163
INDEX BRAS. DE BIBL. ECONÔMICA	011
INSPEC/CNEN	045
LILACS	506
MEDLINE/BIREME	878
METADEX/CNEN	010
NURSING & ALLIED HEALTH	029
PSYCFIRST/ISTEC/Internet	005
REPDISCA	051
TESES/IBICT	256
WELDASEARCH	004
UNIBLI/CD-ROM	218
TOTAL	3.045

QUADRO 4 - RELAÇÃO USUÁRIO X ÁREA DO CONHECIMENTO

ÁREA /CONHE- CIMENTO	PROF.	PÓS-GRAD.	GRAD.	OUTROS	TOTAL
Administração	01	07			08
Aquicultura	04	13			17
Arquitetura		01	01		02
Biblioteconomia		02	01		03
Biologia	21	06	05	04	36
Ciências Contábeis	01		01		02
Computação		03			03
Direito	02	05	01	01	09
Economia	02				02
Educação	04	10	02	01	17
Educação Física	10	31	09	02	52
Enfermagem	10	13	02	03	28
Eng. Ambiental		02		01	03
Eng. Biomédica		02			02
Eng. Civil	05	76	03	02	86
Eng. Elétrica		02	01	01	04
Eng. Mecânica	04	13	03	01	21
Eng. Produção	11	46	01	01	59
Eng. Sanitária	01	02			03
Farmácia	03	03	38		44
Filosofia			01		01
Física			01		01
Fisioterapia	05	02	01	01	09
Geociências		01			01
Geografia		05			05
Geologia		01			01
História		01		01	02
Jornalismo			01		01
Letras	03	01	01		05
Linguística		01	01		02
Medicina	30	39	95	44	208
Nutrição	03		02		05
Odontologia	07	12	10		29
Química	04	05	01		10
Psicologia	04	04	04		12
Serviço Social		01	02	01	04
Sociologia		01			01
Tec.de Alimentos	01	04			05
TOTAL	136	315	188	64	703

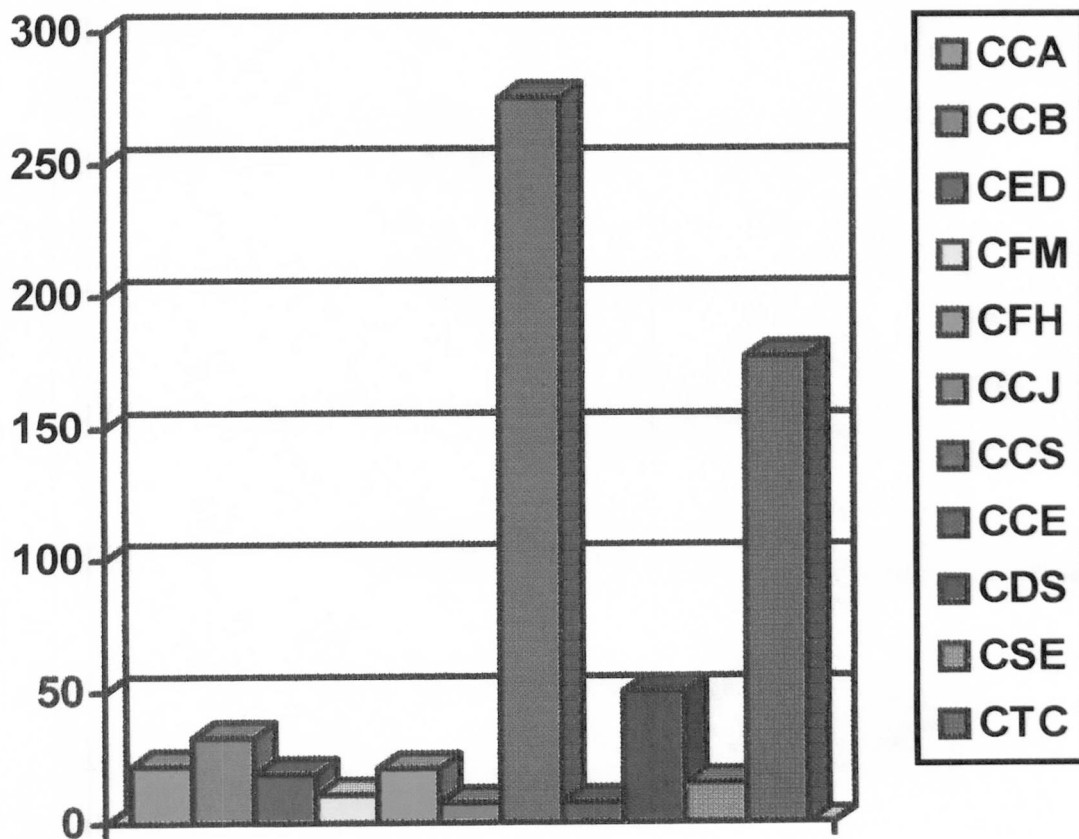

QUADRO 5 BASES DE DADOS/FORMA DE RECUPERAÇÃO

BASES DE DADOS	CD-ROM	ON-LINE	DISQUETE	INTERNET	TOTAL
Abi/Inform	77	14			91
Adolec	08				08
Adsaude	03				03
Agrobase				04	04
Architecture Database		05			05
Avery Architecture		02			02
ASFA	113				113
BBO	37				37
Biological Agr.Index				04	04
Biosis	183	21			204
Ciente		02			02
Compendex	87				87
Current Cont.Life Science			17		17
CA		23			23
Dissertation Abstracts	35				35
Drugs and Pharmacology	61				61
Economia			11		11
Education Index				04	04
Eng. Materials Abstracts		05			05
Eng. Technology				01	01
Enviroline		49			49
Environment				05	05
Environmental Bibl.		10			10
ERIC	87			07	94
Eventos/IBICT	01	01			02
FSTA		31			31
Geobase				05	05
Harvard Business Review		12			12
IBGE/Internet				05	05
ICONDA	175				175
Inf. Science Abstracts		12			12
INSPEC		60			60
ISMEC		01			01
Legal Resource Index		05			05
LILACS	414				414
LISA		08			08
MEDLINE	33	794		144	971
Mental Health Abstracts		04			04
Metadex		18			18
NTIS		04			04
Nursing & Allied Health	29				29
Pais International		05			05
Philosopher's		03			03
Psycfirst				04	04
Psycinfo		19			19
Repidisca	58				58
Scisearch		06			06
SPORT		05			05
Teses/IBICT	201			04	205
TRIS		12			12
Weldasearch		04			04
UNIBIBLI	247				247
TOTAL	1.849	1.135	28	187	3.199

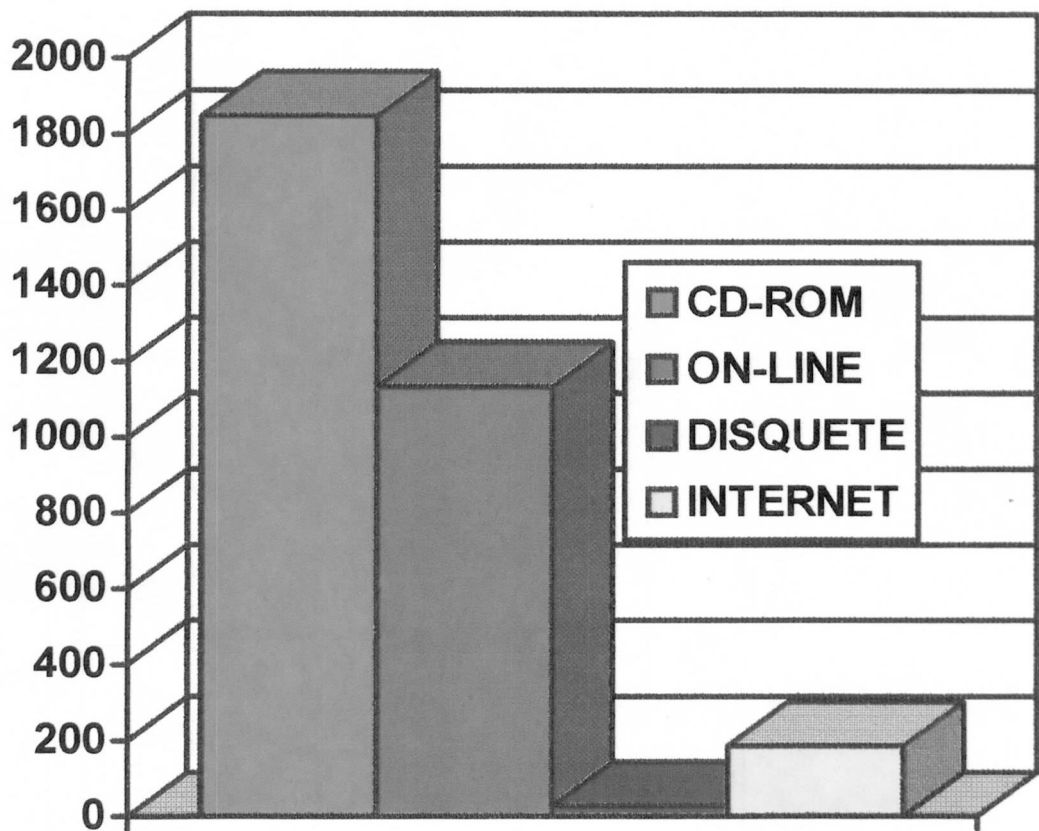

GRÁFICOS DEMONSTRATIVOS POR CENTROS

CCA

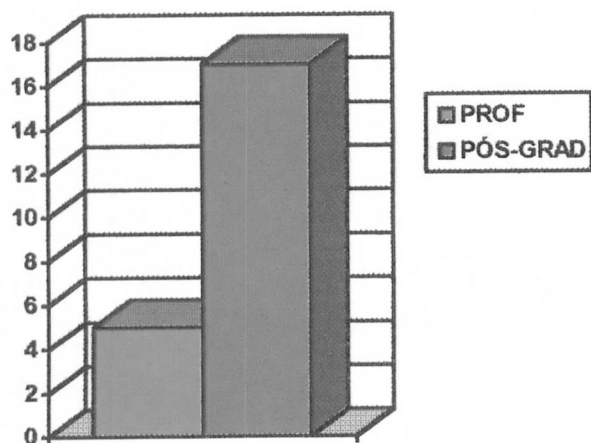

CCB

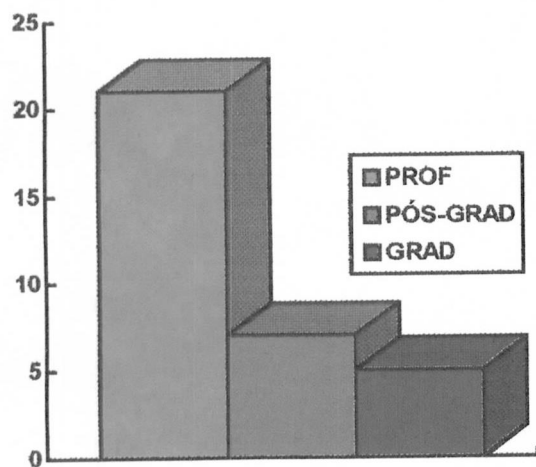

CED

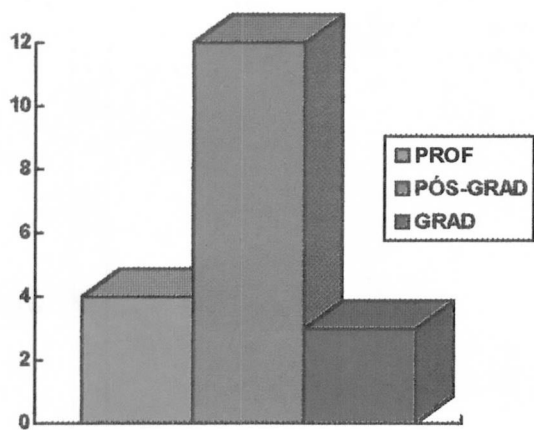

CFM

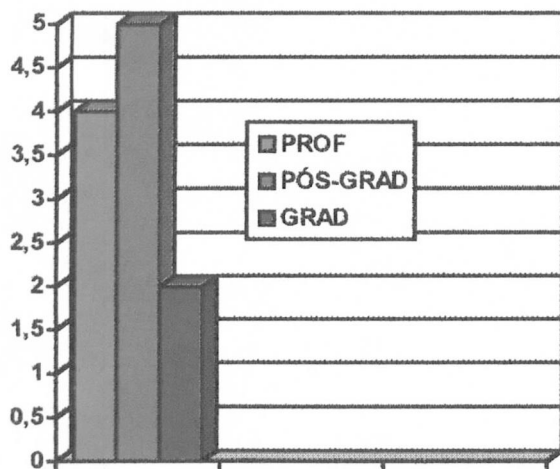

CFH

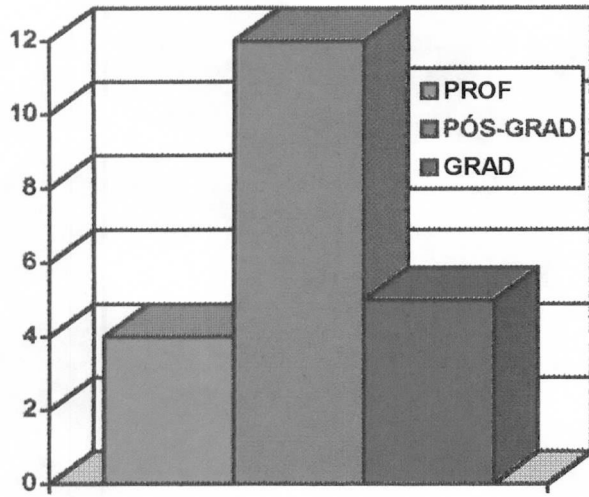

CCJ

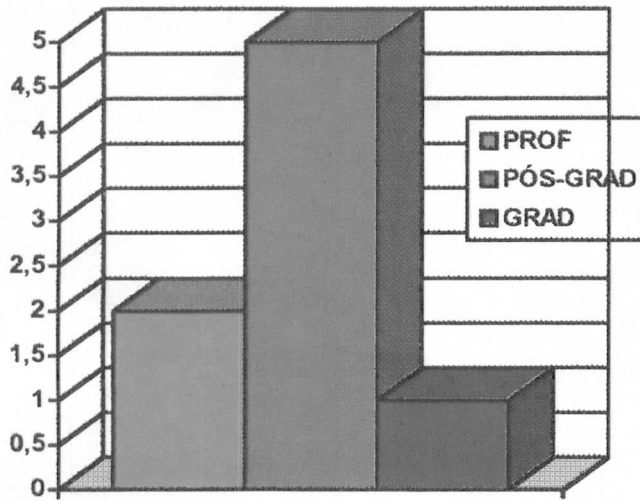

CCS

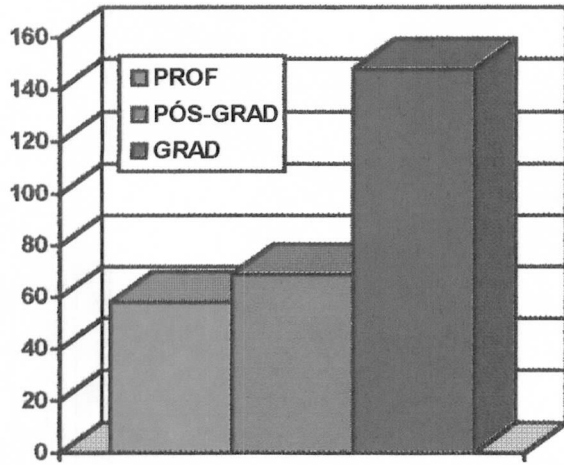

CCE

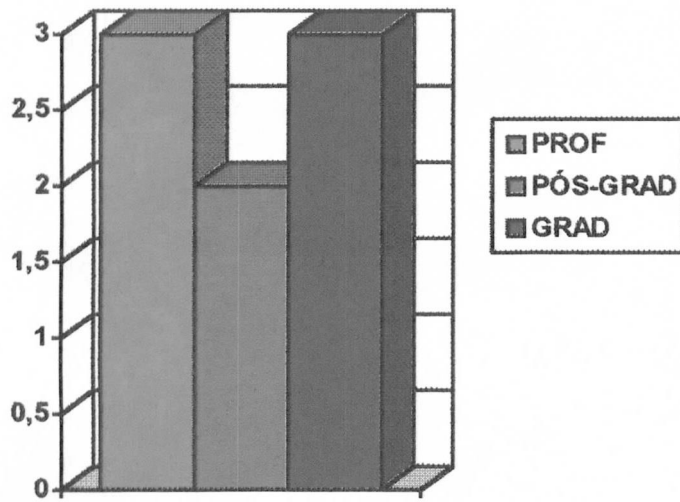

CDS

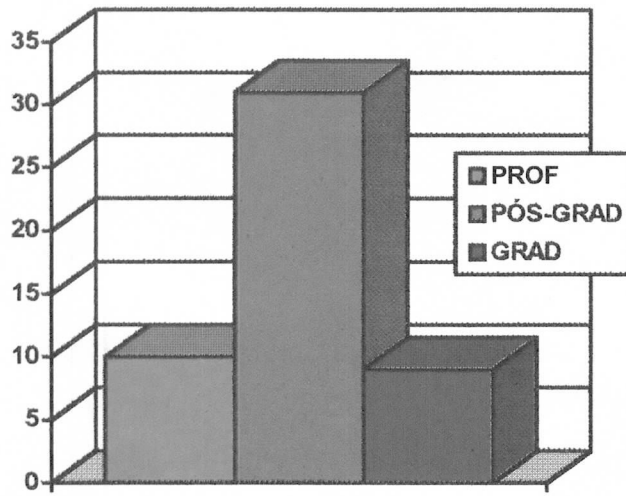

CSE

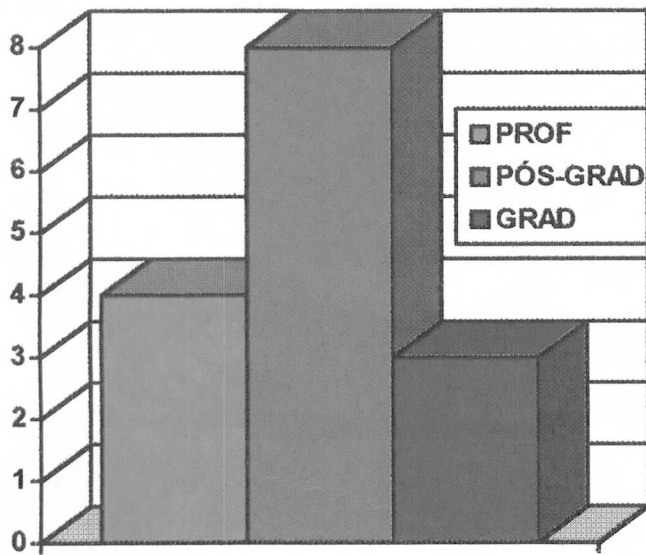

CTC



GRÁFICO DEMONSTRATIVO POR CATEGORIA



4.4 SERVIÇO DE COMUTAÇÃO BIBLIOGRÁFICA

4.4.1 Situação atual

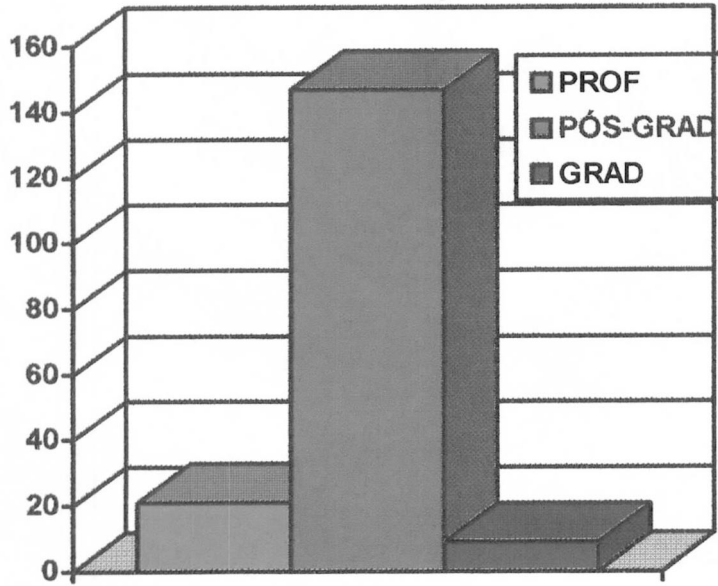
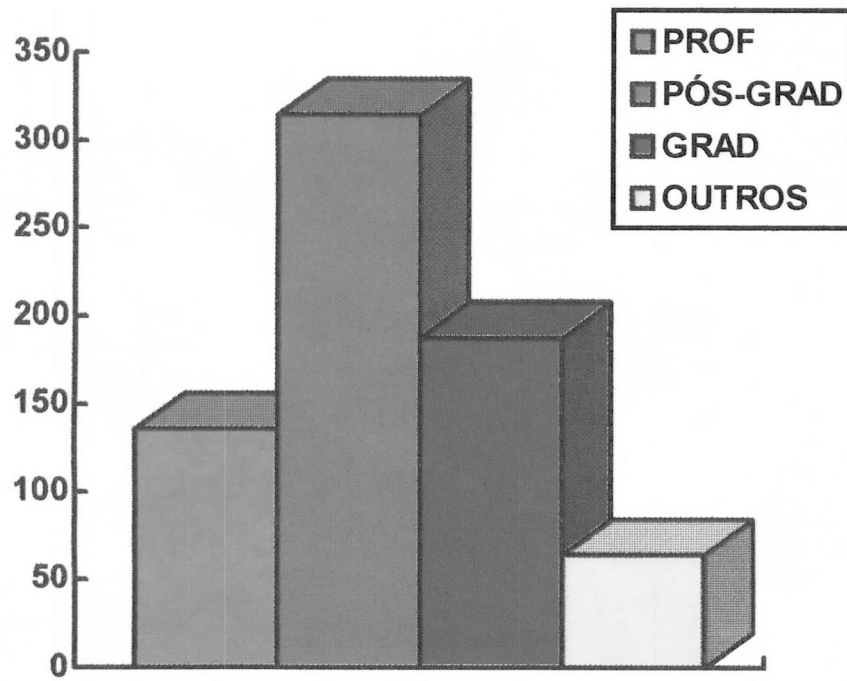
4.4.1.1 Recursos Humanos

- . 1 Bibliotecária de 40 horas semanais de trabalho;
- . 1 Técnica de Contabilidade de 40 horas semanais de trabalho.

4.4.1.2 Equipamento

- . 1 máquina de escrever eletrônica Facit Professional 9405;
- . 1 microcomputador Cobra XPC-704kb de memória;
- . 1 microcomputador 386
- . 1 leitora de microfichas;
- . 1 leitora de CD-ROM;
- . 1 impressora Fujitsy DL 1250

4.4.1.3 Horário de Funcionamento

De segunda a sexta feira das 7 às 12 horas e das 13 às 16 horas, sendo de atendimento ao público a partir das 8 horas.

4.4.2 Atividades Desenvolvidas

4.4.2.1 Programa COMUT/Biblioteca-Solicitante e Biblioteca-Base

4.4.2.2 Programa COMUT/Biblioteca-Solicitante

Indicadores	Total
Solicitações feitas	2.943
de artigos	2.773
de livros	98
de dissertações/teses	72
Solicitações atendidas.....	2.296
*Não atendidas	239
Pendentes	408

*As solicitações não atendidas referem-se ao código de não atendimento do COMUT = não possui o documento, dados não coincidem, emprestado, extraviado e outros.

4.4.2.2.1 COMUT : Pedidos por categoria de usuário

Categoria de usuário	N. de pedidos
Professor	702
Pós-Graduação/Mestrado/Doutorado	1.540
Graduação	323
**Outros	378
Total.....	2.943

** Usuários sem vínculo com a UFSC e funcionários

4.4.2.2.2 Número de pedidos por Usuário/ Departamento/
 Categoria mais de 10 pedidos)

Depto./Curso	Pedidos	CatP	CatG	CatM
EMC	425	55	21	349
EPS	312	-	-	312
EEL	191	9	1	181
ODO	179	34	68	77
MED	164	23	108	33
NFR	103	10	-	93
CIF	105	94	5	6
ENQ	73	1	4	68
DEF	66	16	5	45
BLG	64	27	34	3
ECV	58	6	-	52
FMC	58	8	-	50
MOR	54	54	-	-
NTR	48	8	40	-
EED	46	2	-	44
CEC	45	9	2	34
BOT	41	40	1	-
PDT	37	33	-	4
FIL	34	33	1	-
CFS	30	30	-	-
PSI	28	21	2	5
QMC	26	12	3	11
FBQ	23	-	2	21
AQI	23	4	-	19
CCB	21	4	1	16
ASO	19	4	-	15
LLV	18	15	-	3
CNM	18	15	3	-
LLG	18	16	-	2
LTB	16	-	-	16
BDC	16	15	1	-
GCN	14	5	-	9
CSO	13	12	1	-
LLE	13	8	-	5
ARQ	13	13	-	-
BQA	12	12	-	-
MDE	12	9	-	3
MIP	11	11	-	-
ENS	11	-	1	10

4.4.2.2.3 Os periódicos mais solicitados por número de pedidos

Título de Periódicos	N. Pedidos
1. Journal of the Acoustical Society of America	22
2. Critical Care Medicine	20
3. International Journal of Oral and Maxillofacial Implants.....	19
4. Transactions of the American Institute of Electrical Engineers.....	17
5. Metal Science and Heat Treatment	16
6. Chemical and Pharmaceutical Bulletin	15
7. Journal of Dental Research.....	15
8. Journal of Ethnopharmacology.....	13
9. Water Science and Technology.....	13
10. IEEE Software	13
11. Corrosion.....	12
12. Journal of Oral and Maxillofacial Surgery	12
13. Dental Materials	12
14. Caries Research.....	12
15. Wear	12
16. Journal of Prosthetic Dentistry.....	11

4.4.2.2.4 Bibliotecas-Base mais solicitadas do Programa COMUT

Bibliotecas	N. Pedidos
1. SP-UNICAMP/BC	372
2. SP-USP/FO/SDO	110
3. SP-USP/EP/BC	99
4. MG-UFGM/BC	83
5. SP-USP/CQ/SBD	72
6. SP-USP/FSP/SBD	72
7. RJ-UFRJ/CT/BC	71
8. RS-UFRGS/ODO/BT	70
9. RS-UFRGS/ENG/BT	70
10. RS-CIENTEC/DINFOR	69

4.4.3 Programa COMUT/Biblioteca-Base

4.4.3.1 Pedidos recebidos de Bibliotecas pertencentes ao Programa COMUT

Indicadores	Total
Solicitações recebidas	1.319
Solicitações atendidas	1.187
Solicitações repassadas/devolvidas	132
Cópias fornecidas	21.073
Cupons envolvidos	4.552

4.4.4 Comutação Informal (Fora do Programa COMUT)

4.4.4.1 Solicitações feitas e recebidas

Material	Solicitações feitas			Total Parcial
	Atendidas	Não Atendidas	Pendentes	
Artigos	269	104	57	430
Cap. Livros	40	33	8	81
Teses/Dissertações	31	16	1	48
Proceedings	26	18	23	67
Normas	-	11	-	11
Patentes	12	4	5	21
Lev.Bibliográfico	22	10	6	38
TOTAL	400	196	100	696

Solicitações recebidas			
Material	NÃO		Total Parcial
	Atendidas	Atendidas	
Artigos	59	47	106
Cap.Livros	7	118	125
Teses/Dissertações	42	18	60
Proceedings	-	12	12
Normas	4	-	4
Lev. Bibliográfico	17	-	17
TOTAL	129	195	324

4.4.5 Comutação On-line/BIREME

Solicitações feitas			Solicitações recebidas		
Atendidas	NÃO Atendidas	Total	Atendidas	NÃO Atendidas	Total
2317	163	2480	176	32	208

4.4.6 Comutação Internacional

SOLICITAÇÕES FEITAS					
BLDSC					
Material	Atendidas	N. cupons	N. cópias	Não atendidas	Pendentes
Artigos	281	367	2.294	43	38
Cap. Livros	1	2	12	4	1
Proceedings	74	97	645	21	6
Patentes	1	3	10	-	1
TOTAL	357	469	2.961	68	46

OUTROS			
Material	Atendidas	Não atendidas	Pendentes
Artigos	6	1	32
Cap. Livros	2	-	-
TOTAL	8	1	32

4.4.7 Solicitações feitas e recebidas de Empréstimo entre Bibliotecas

BRASIL					
MATERIAL	FEITAS			RECEBIDAS	
	Atendidas	Não atendidas	Pendentes	Atendidas	Não atendidas
Livros	59	55	8	14	3
Teses/ Dissertações	9	7	1	18	4
Proceedings	1	-	-	1	-
TOTAL	69	62	9	33	7

EXTERIOR - BLDSC			
Material	Feitas		
	Atendidas	Não Atendidas	Pendentes
Livros	14	5	5
Proceedings	1	1	-
TOTAL	15	6	5

4.4.8 CAPACITAÇÃO PROFISSIONAL

- Treinamento:

Introdução à Microinformática
Período: 24 a 28 de setembro de 1995

Editor de textos: Word for Windows
Período: 31 de setembro a 04 de agosto de 1995
Participante: Maria Raquel Souza

Introdução à Microinformática II
Período: 02 a 06 de outubro de 1995

Editor de Textos: Word for Windows
Período: 09 a 16 de outubro de 1995

Treinamento das Bibliotecas que farão parte do teste piloto
do sistema de gerência de transações de comutação
bibliográfica - SGTCB
Período: 05 a 07 de dezembro de 1995 - SP
Participante: Marli Neves da Silveira

Para a realização deste relatório, foram considerados os dados
estatísticos de janeiro a novembro de 1995.

Florianópolis, 30 de novembro de 1995.

4.2.2 ORIENTAÇÕES NO USO DE OBRAS DE REFERÊNCIA.

Este serviço é realizado por esta Seção, contudo não existe estatística propriamente dita para este serviço. Quase sempre estas orientações são dadas aos usuários de graduação e pós-graduação, com objetivo de prepará-los para a pesquisa bibliográfica.

4.2.3 ORIENTAÇÃO PARA NORMALIZAÇÃO DE TRABALHOS TÉCNICOS CIENTÍFICOS

Este serviço tem por objetivo orientar os usuários no uso das normas técnicas da ABNT para padronização dos trabalhos técnicos-científicos, de acordo com a NBR 6023 (referências bibliográficas) e NBR 10520 (citações bibliográficas).

Foram atendidos, 264 (duzentos e sessenta e quatro) usuários.

A Seção de Referência através das bibliotecárias Maria Gorete M. Savi e Marili Isensee Lopes, faz parte da Comissão de Publicação da **Revista Texto & Contexto - Enfermagem**, publicado pelo Programa de pós-graduação em Enfermagem da UFSC, prestando assessoria para a normalização da publicação, principalmente na revisão e correção das referências e citações bibliográficas dos artigos.

5 - PROCESSAMENTO TÉCNICO

Para que a prestação de serviços, objetivo fim da biblioteca, se consolide eficientemente são necessárias certas rotinas que envolvem atividades imprescindíveis, tais como:

- **Registro de publicações periódicas da Seção = 500 títulos aprox.**
- **Registro e indexação de normas técnicas = 20 títulos aprox.**
- **Registro de catálogos de universidades = 200 títulos aprox.**
- **Registro de guias turísticos = 228 títulos aprox.**
- **Registro de folhetos de eventos = 115 títulos aprox.**
- **Datilografia da ficha de título e respectivos desdobramentos do material periódico = sem dados**

6. EVENTOS

A Seção tem organizado Murais informativos sobre seus serviços. Também dentro deste item podemos incluir visitas orientadas para finalidades mais específicas.

7. MANUTENÇÃO DO ACERVO

- **Leitura periódicas de estantes da sequência horizontal** = 24 leituras
- **Encadernação** = 119 exemplares
- **Restauração** = 50 exemplares
- **Colocação de reforço de cartolina nas capas do Biological** = 15 exemplares

8. INFORMATIZAÇÃO:

Contamos atualmente com os seguintes equipamentos na Seção de Referência, distribuídos nos seguintes serviços:

SABER:

- 2 microcomputadores 386 de 4mb
- 2 microcomputadores 486 de 8mb
- 1 impressora matricial rima xt 180
- 1 impressora matricial epson LQ 570
- 1 impressora à laser
- 4 leitoras de CD-ROM
- 1 scanner HP Scanject 3p
- 1 fax-modem externo intel 144E
- 1 datashow (LCD Panels)

Dos quatro micros acima citados dois estão conectados com a rede UFSC e possuem placa de fax-modem.

COMUTAÇÃO BIBLIOGRÁFICA:

- 1 impressora matricial fujitsu DL 1250
- 1 microcomputador 386 de 4mb *
- 1 leitora de CD-ROM *
- 1 microcomputador cobra 286

* Estes equipamentos são do Serviço de Acesso em Bases de Dados e foram cedidos provisoriamente até aquisição própria. por este serviço.

9. CONVÊNIOS E OU PROJETOS

A Seção de Referência faz parte dos seguintes convênios e/ou projetos:

- Projeto ANTARES/IBICT/PADCT
- Comissão Fulbright (Comissão para o Intercâmbio entre os Estados Unidos e o Brasil)
- Convênio COMUT/IBICT
- CONVÊNIO ISTEAC (Ibero-American Science and Technology Education Consortium). A Biblioteca é uma das partes envolvidas neste convênio.

10. RECURSOS HUMANOS

QUADRO - RECURSOS HUMANOS DA SEÇÃO DE REFERÊNCIA

CARGO	No	HORAS SEMANAIS
Bibliotecários	06	
- Maria Gorete M. Savi		40
- Susana Margareth de Arruda		40
- Marli Neves da Silveira		40
- Marili Isensee Lopes		40
- Leny Helena Brunel Rodrigues		40
- Aurora M.O. Rodrigues*		40
Assistente em Administração	03	
- Mariza M. Laranjeira		40
- Ilma Flores**		40
- Simone de Oliveira Beltrão***		40
Auxiliar Administrativo	02	
- Elizabete Guimarães		40
- Maria Terezinha S. da Silva ****		40
Técnico em contabilidade	01	
- Maria Raquel Souza		40

* Contratada pela UFSC, término do contrato 1º semestre de abril/95

** Transferida a pedido para a Biblioteca Setorial do CED

*** Simone, saiu da Biblioteca Central

**** Contratada pela FAPEU

Destes funcionários, Marli N. da Silveira e Maria Raquel Souza, desenvolvem atividades exclusivas no Serviço de Comutação Bibliográfica.

Para auxiliar nas atividades a seção conta com as bolsistas:

Elisane Etges

Jeanine M. Scotti

11 - CAPACITAÇÃO

Os funcionários da Seção de Referência participaram em 1995 dos seguintes cursos e eventos:

11.1 CURSOS

Curso: Desenvolvimento Gerencial - I Parte

Período: 24-29 de abril de 1995

Participantes: Maria Gorete M. Savi
Marili Isensee Lopes

Curso: Desenvolvimento Gerencial - II Parte

Período: 29 maio a 19 de junho de 1995

Participantes: Maria Gorete M. Savi
Marili Isensee Lopes

Curso: Introdução a Microinformática

Período: 05-09 de junho de 1995

Participante: Mariza M. Laranjeira

Curso: Editor de Textos: Word for Windows

Período: 19-23 de junho de 1995

Participante: Mariza M. Laranjeira

Curso: Tutorial Internet: Básico Especializado - Workshop de Bibliotecas
Internet

Período: 27-28 de junho de 1995

Participante: Marili Isensee Lopes

Curso: Redes e Serviços em Bibliotecas

Período: 07-11 de agosto de 1995

Participantes: Marili Isensee Lopes
Susana M. de Arruda

Curso: Introdução a Microinformática

Período: 24-28 de julho de 1995

Participante: Maria Raquel Souza

Curso: Editor de textos: Word for Windows
Período: 31 de julho a 04 de agosto de 1995
Participante: Maria Raquel Souza

Curso: Introdução a Microinformática II
Período: 02-06 de outubro de 1995
Participante: Maria Gorete M. Savi
Susana M. de Arruda
Marli Neves da Siveira
Elizabeth Guimaraes

Curso: Editor de Textos: Word for Windows
Período: 09-16 de outubro de 1995
Participante: Maria Gorete M. Savi
Susana M. de Arruda
Marli Neves da Silveira
Elizabeth Guimaraes

11.2 EVENTOS

Evento: XIV Painel de Biblioteconomia em Santa Catarina
Período: 23-25 outubro de de 1995
Participante: Leny Helena Brunel Rodrigues

11.3 PALESTRAS/ TRABALHOS APRESENTADOS

Título: Apresentação do Serviço de Acesso a Bases de Dados para alunos de
Biblio-
teconomia/UFSC
Autor: Susana Margareth de Arruda
Data: 13 março de 1995

Título: Orientação a obra de referência Biological Abstracts para alunos do curso de graduação Ciências Biológicas/UFSC

Autor: Marili Isensee Lopes
Maria Gorete M. Savi

Data: 7 abril de 1995

Título: Visita orientada para alunos da UDSC

Autor: Leny Helena Brunel Rodrigues

Data: 7 novembro de 1995

Título: Visita orientada para alunos da pós-graduação em Aquicultura/UFSC

Autor: Leny Helena Brunel Rodrigues

Data: 17 novembro de 1995

Título: Apresentação do Serviço de Acesso em Bases de Dados para alunos de Biblioteconomia/UFSC

Autor: Susana Margareth de Arruda

Data: 23 novembro de 1995

29 novembro de 1995

30 novembro de 1995

12. COMITÊ E/OU COMISSÃO

A Seção de Referência, através de suas funcionárias/bibliotecárias, participa das seguintes comissões e/ou comitês:

Comitê de Informática:

Bibliotecária: Maria Gorete M. Savi

Comissão de Estudos em Bases de Dados:

Bibliotecárias: Marili Isensee Lopes

Maria Gorete M. Savi

Susana Margareth de Arruda

Marli Neves da Silveira

Comissão de Estudos para Definição de Políticas de Acesso e Recuperação da Informação em Meio Magnético e Ótico:

Bibliotecária: Maria Gorete M. Savi

Comissão de Publicações da Revista Texto & Contexto - Enfermagem:

Bibliotecárias: Marili Isensee Lopes

Maria Gorete M. Savi

13. ESTÁGIO CURRICULAR

Durante este ano tivemos dois alunos de Biblioteconomia da UDESC, fazendo estágio curricular na Seção de Referência. Acadêmicos: Eva Maria Seitz e Ledenir Machado Rodrigues. O estágio teve duração de 90 horas práticas, no serviço de atendimento ao usuário da Seção de Referência e no Serviço de Comutação Bibliográfica.

14. DIFICULDADES ENCONTRADAS

- Rotatividade de pessoal;
- Treinamento sem retorno do pessoal que se desligaram da seção;
- Baixa do fluxo médio de atendimento na seção, devido a mudança da porta de acesso da BU/UFSC;
- Necessidade de de um terminal/consulta para acesso a Base BU/UFSC, destinado aos usuários desta seção;
- Falta de recursos humanos na área de informática para dar suporte mais intensivo ao Serviço de Acesso em Bases de Dados e Comutação Bibliográfica.

15. CONCLUSÕES

Durante o ano de 1995 a Seção de referência conseguiu bons resultados em suas solicitações de de mobiliário, equipamentos, ampliação do número de funcionários e capacitação de recursos humanos.

Vale ressaltar que a designação de um bibliotecário para as atividades de coordenação de atendimento ao público, está melhorando consideravelmente, o serviço.



ANEXOS

**DADOS COMPARATIVOS (COMUT - SOLICITANTE)
- SOLICITAÇÕES FEITAS**

1991 - 1995

PERÍODOS	ARTIGOS	LIVROS	TESES
1991	1505	6	12
1992	1561	7	45
1993	1850	59	38
1994	2308	95	101
1995	2773	98	72

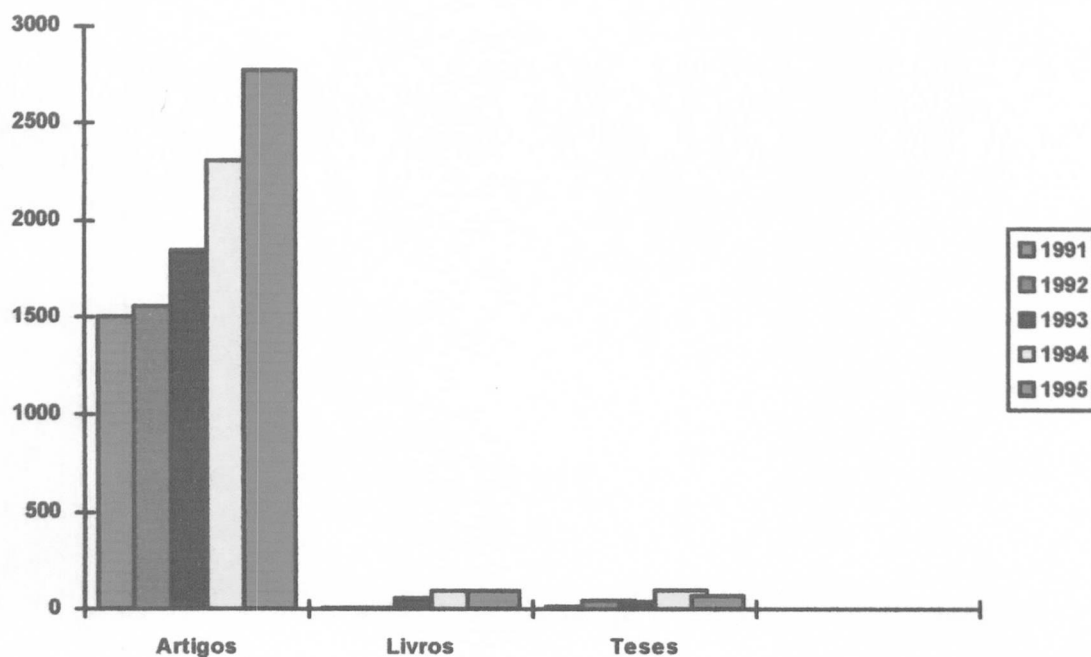

DADOS COMPARATIVOS (COMUT - BIBLIOTECA BASE)

1991 - 1995

ANO	SOLIC.REC.	SOLIC.ATEND.	REPASSE	N. CÓPIAS
1991	779	663	116	10823
1992	934	843	91	11434
1993	909	776	73	13040
1994	1135	1038	97	17686
1995	1319	1187	132	21073

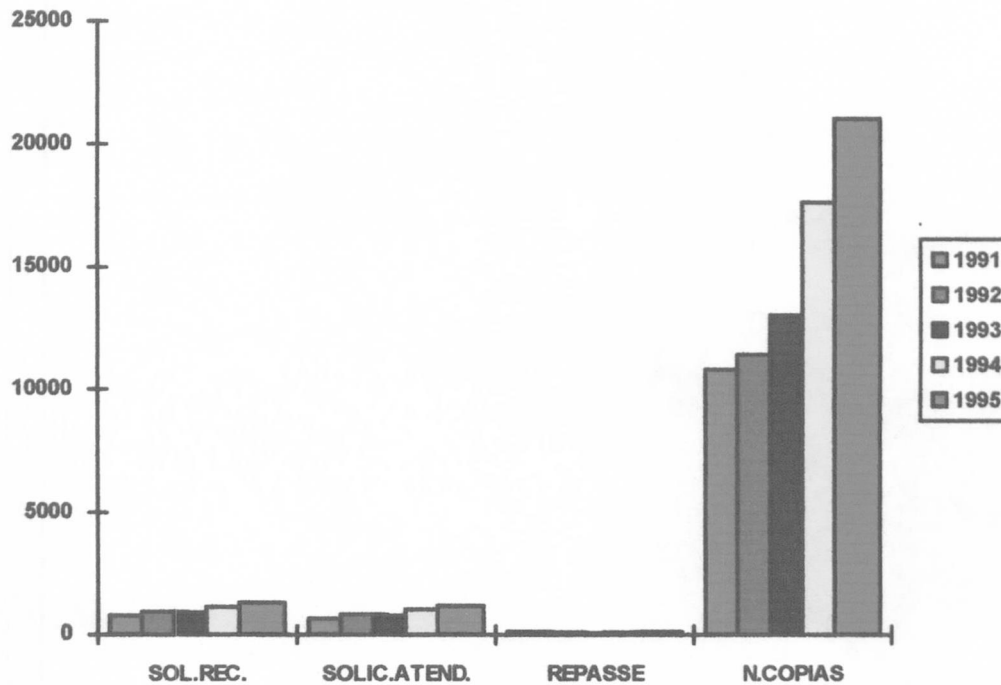

DADOS COMPARATIVOS (COMUTAÇÃO INFORMAL) - SOLICITAÇÕES FEITAS-ATENDIDAS -

1991 - 1995

PERÍODOS	ARTIGOS	LIVROS*	TESES
1991	75	5	10
1992	111	9	14
1993	186	71	7
1994	221	64	19
1995	269	66	31

* Inclui livros e proceedings

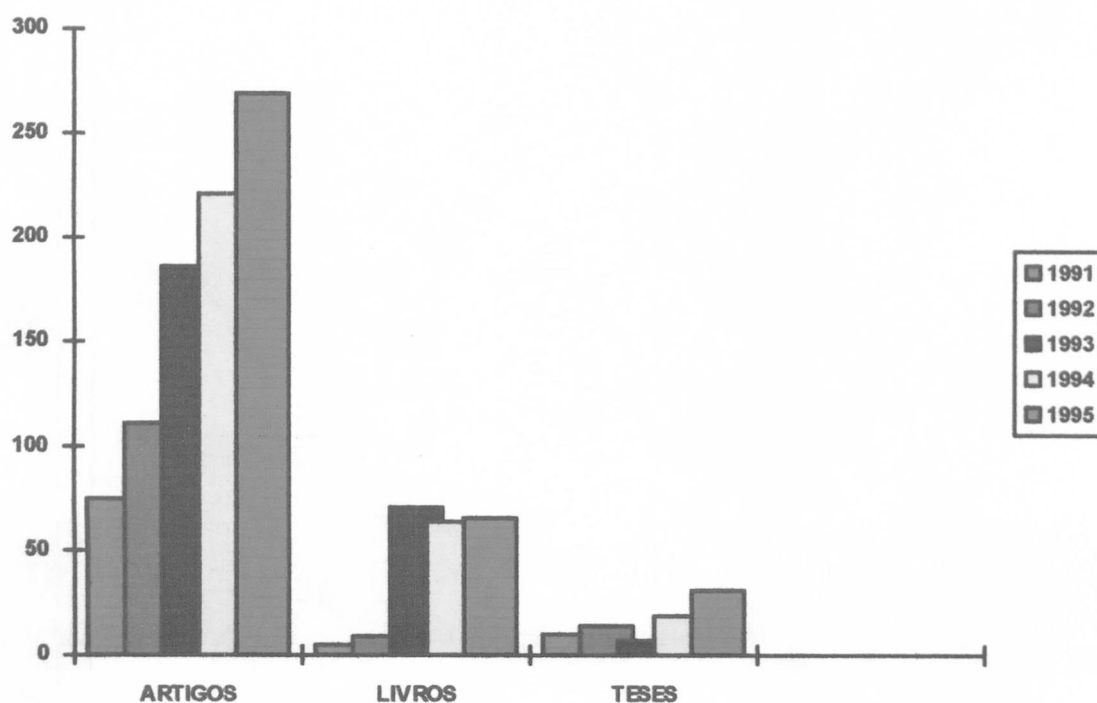

**DADOS COMPARATIVOS (COMUTAÇÃO INFORMAL)
- SOLICITAÇÕES RECEBIDAS - ATENDIDAS -**

1991 - 1995

PERÍODOS	ARTIGOS	LIVROS	TESES
1991	23**	213**	20**
1992	14	3	17
1993	138	39	14
1994	32	13	19
1995	59	7	42

** Inclui as solicitações recebidas atendidas e não atendidas.

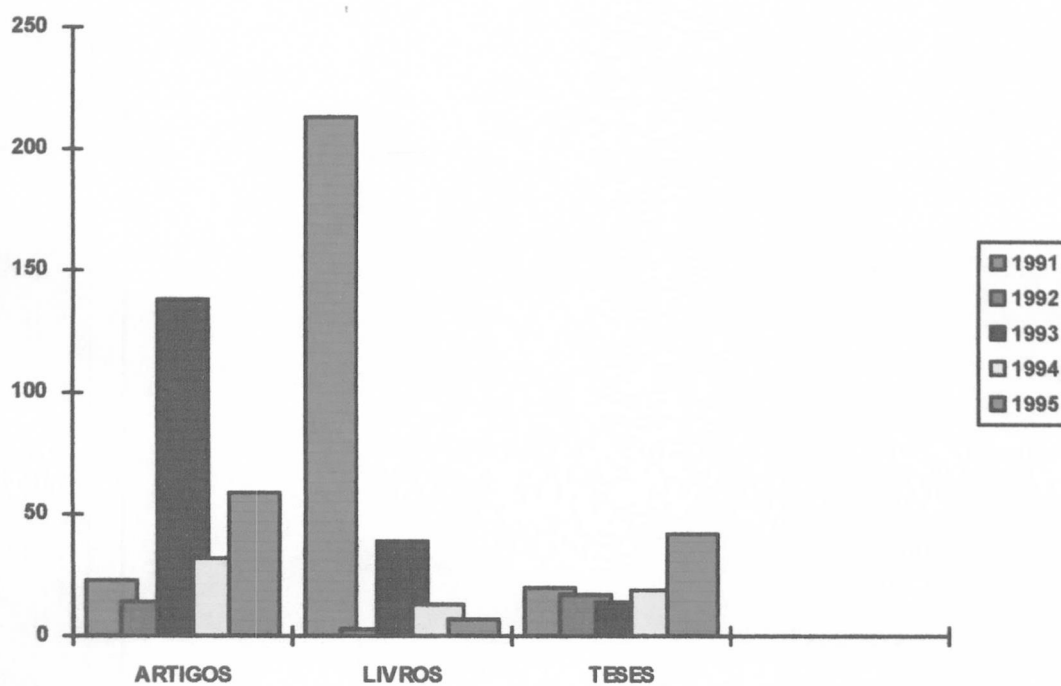

SOLICITAÇÕES FEITAS E RECEBIDAS NO BRASIL E EXTERIOR

1992 - 1995

PERÍODOS	BIREME FEITAS	BIREME RECEB.	EXT. FEITAS
1992	312	42	12
1993	1533	81	110
1994	1824	183	295
1995	2480	208	512

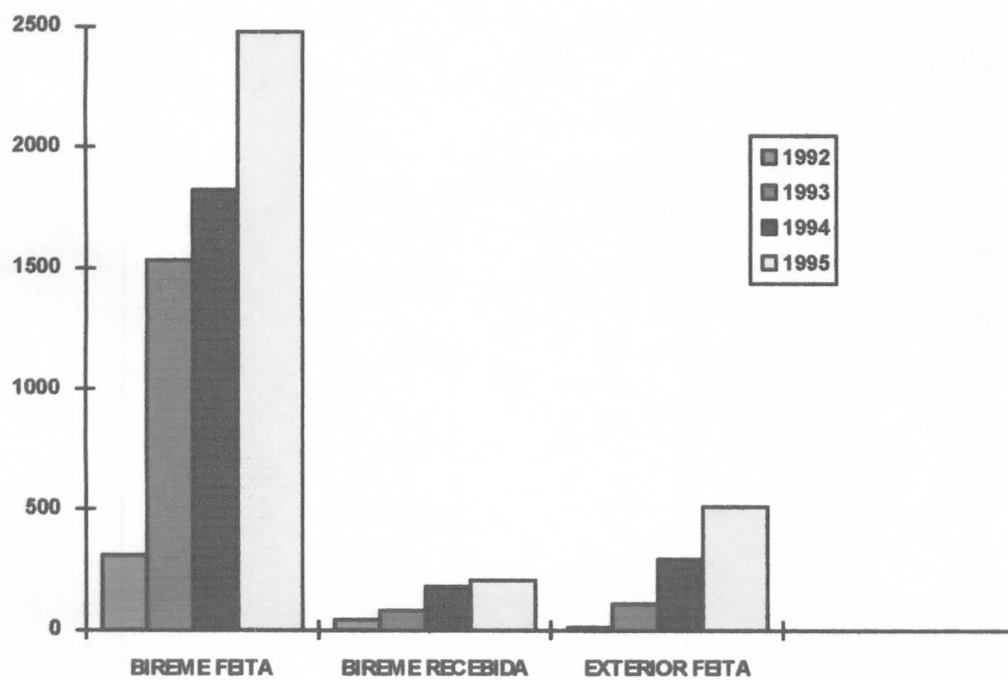

SOLICITAÇÕES FEITAS DE EMPRÉSTIMO ENTRE BIBLIOTECAS NO BRASIL

1992 - 1995

PERÍODO	LIVROS ATENDIDOS	TESES ATENDIDAS	LIVROS NÃO ATENDIDOS	TESES NÃO ATENDIDAS
1992	33	0	0	0
1993	14	2	13	4
1994	41	3	16	5
1995	59	9	55	7

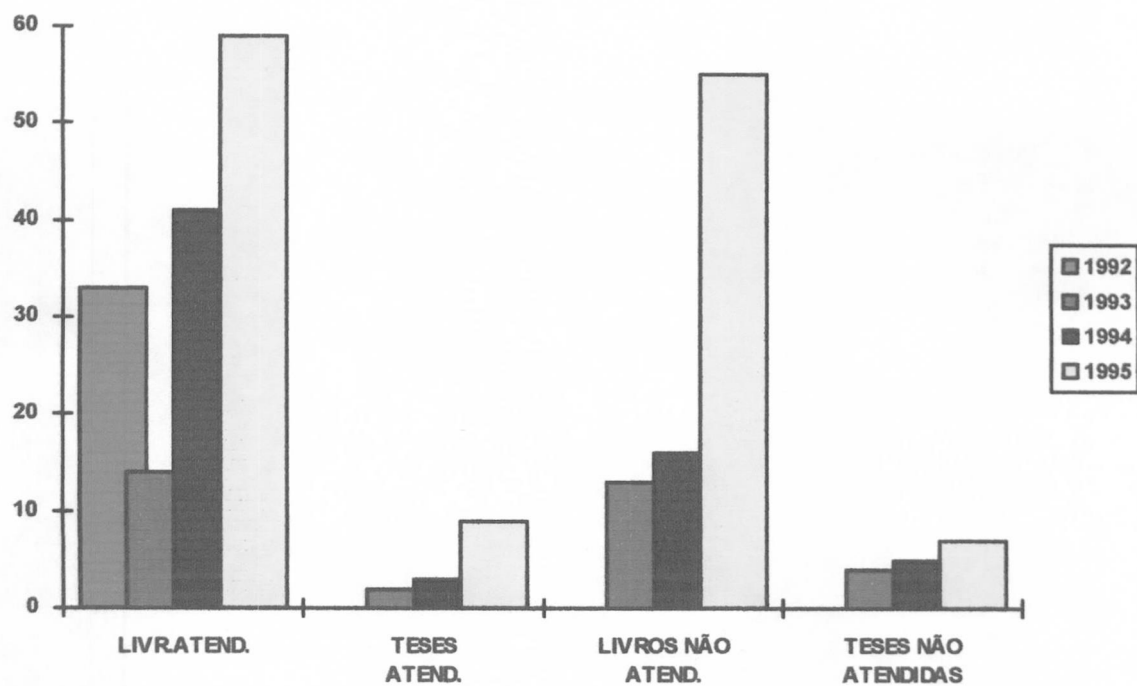

SOLICITAÇÕES RECEBIDAS DE EMPRÉSTIMO ENTRE BIBLIOTECAS NO BRASIL

1992 - 1995

PERÍODO	LIVROS ATENDIDOS	TESES ATENDIDAS	LIVROS NÃO ATENDIDOS	TESES NÃO ATENDIDAS
1992	06	0	0	0
1993	10	04	03	0
1994	16	19	0	05
1995	14	18	3	4

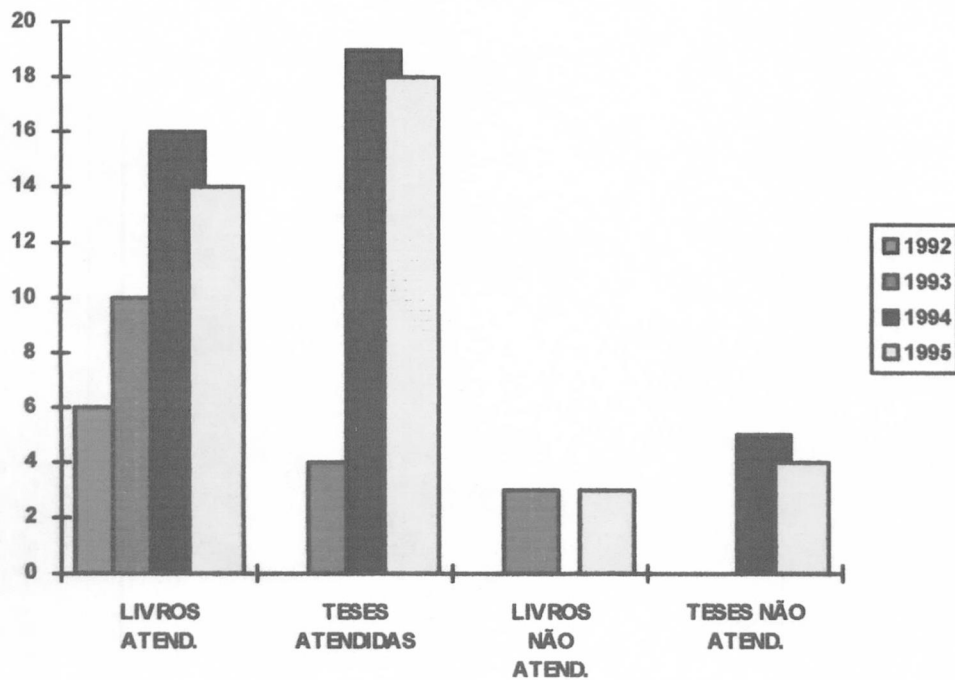

SOLICITAÇÕES FEITAS DE EMPRÉSTIMO NO EXTERIOR

1992 - 1995

PERÍODO	LIVROS ATENDIDOS	LIVROS NÃO ATENDIDOS
1992	02	0
1993	25	01
1994	08	05
1995	14	5

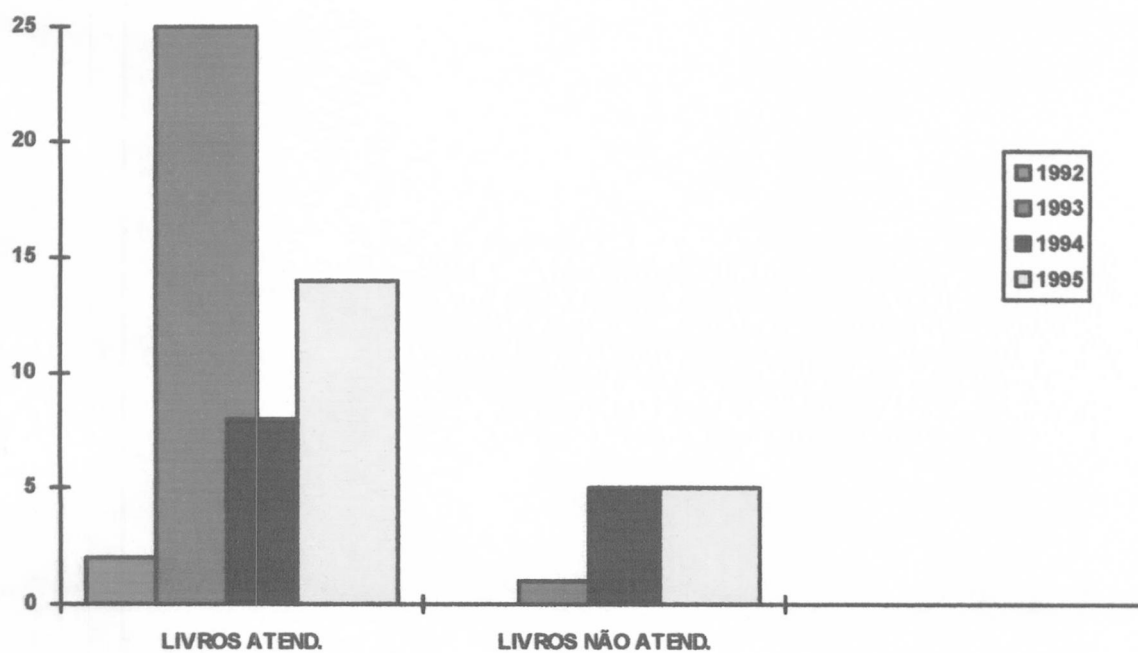

BASES DE DADOS ACESSADAS ON-LINE (RENPAC)

INSPEC

Assuntos: Informática, Engenharia Elétrica, Eletrônica, Controle, Energia, Aplicação de Informática, em todas as áreas), Física, Tecnologia de Informação, Engenharia Biomédica, Robótica, Telecomunicações, Matemática, Sistema de Potência, Instrumentação.

Correspondente Impresso: - Computer & Control Abstracts
- Electrical & Electronics Abstracts
- Physics Abstracts

Período: 1980- (CNEN); 1969- (DIALOG)

Produtor da base: Institution of Electrical Engineers

METADEX

Assuntos: Metais e Metalurgia, Componentes Eletrônicos, Hidroeletrônica, Materiais, Tecnologia do Pó, Corrosão, Cristais, Metalografia, Ensaio de Controle de Materiais, União de Materiais.

Correspondente Impresso: - Metals Abstracts
- Metals Abstracts Index
- Alloys Index

Período: 1978- (CNEN); 1966- (DIALOG)

Produtor da base: American Society for Metals (USA)
The Metals Society (UK)

WELDASEARCH

Assuntos: União de Plásticos e Metais. Tecnologia e Prática de Processos de Soldagem, Brasagem e Solda fraca, União por Adesivos, Operações Metalúrgicas, Ensaios, Propriedades Físicas, Química e Mecânicas, Equipamentos de Soldagem, Segurança, Condições de Trabalho, Processo de Corte.

Produtor de base: The Welding Institute

INIS

Assuntos : Aplicação de Energia Nuclear em Geração de Energia, Agricultura, Medicina, Biologia, Indústria, Aspectos Sociais, Legais, Econômicos e Ambientais, Instrumentação, Controle, Química, Física, Geociências, Computação e Simulação Nuclear.

Correspondente impresso: Atomindex

Período: 1970-

Produtor da base: International nuclear information system

MBF - Materiais Business File

Assuntos: Informação de interesse comercial na área de materiais

Período: Últimos 2 meses

Produtor da base: Metals Information

FONTE

Assuntos: Documentos brasileiros e estrangeiros sobre Petróleo, Carvão mineral, Hidreletricidade, Biomassa, Energia Solar, Energia Eólica, Energia Mares, Energia Geotérmica, Hidrogênio, Consumo, Oferta, Conservação, Utilização de Energia, Políticas de Planejamento Energético.

Correspondente Impresso: EBS - Energia, Bibliografia seletiva

Período: 1980-

Produtor da base: Centro de Informações Nucleares do CNEN.

ENVIROLINE

Assuntos: Poluição do ar, Toxicologia e Segurança Ambiental, Educação Ambiental, Design Ambiental e Ecologia Urbana, Alimentos e medicamentos, Uso do Solo e Poluição, Poluição Sonora. Recursos não renováveis, Oceanos e Estuários, Vida selvagem, Recursos renováveis, Modificações Climáticas, Energia, Planejamento e Controle Populacional, Rejeitos Sólidos, Transporte.

Período: 1971- (CNEN/DIALOG)

Produtor da base: R.R. Bowker

NORMAS

Assuntos: Acervo de Normas técnicas nacionais e estrangeiras em bibliotecas brasileiras

Produtor da base: Centro de Informações Nucleares do CNEN

CCC- Catálogo Coletivo de Conferências em Ciências e Tecnologia

Assuntos: Localização dos Anais de Conferências, Congressos, Simpósios e outros eventos realizados no Brasil e no exterior, relacionados a Ciência e Tecnologia.

Produtor da base: Centro de informações Nucleares do CNEN

MEDLINE

Assuntos: Medicina Clínica, Medicina Cirúrgica, Bioquímica, Biologia, Farmacologia, Genética, Saúde Pública, Medicina Veterinária, Odontologia, Enfermagem, Bioengenharia.

Período: 1982-(on-line), off-line 1970-1984 (BIREME); 1966- (DIALOG)

Produtor da base: National Library of Medicine

LILACS

Assuntos: Saúde Pública, Clínica Médica, Clínica Cirúrgica, enfermagem, Genética, Odontologia.

Correspondente Impresso: Index Medicus Latino American (IMLA)

Período: 1980 -

Produtor da base: BIREME

Centro Latino Americano e do Caribe de Informações em Ciências da Saúde

CIENTE

Assunto: É uma base de dados que contém referências bibliográficas em Política Científica e Tecnológica disponíveis na Biblioteca do IBICT.

Correspondente Impresso: SINTESE- Resumo de noticiário da imprensa em Ciência e Tecnologia
BBPCT- Bibliografia Brasileira de Política Científica e Tecnológica

Início: 1983-

Produtor da base: CPO do IBICT

EVENTOS

Assunto: Registra eventos em Ciência e Tecnologia a serem realizados no Brasil

Correspondente Impresso: Calenário de Eventos

Início: 1986-

Produtor da base: Centro de Documentação e Informação (CDI) do IBICT

TESES

Assunto: É uma base de dados que contém referências bibliográficas e resumos de teses e dissertações em Ciência e Tecnologia geradas no Brasil e no exterior por brasileiros.

Correspondente Impresso: Índice de Teses

Início: 1984-

Produtor da base: CDI do IBICT

ACERVO

Assunto: Base que corresponde ao acervo da biblioteca do IBICT, na área de Ciência da Informação, Biblioteconomia e Documentação, incluindo literatura nacional e estrangeira.

Produtor da base: IBICT

CCN

Assunto: É uma base de dados que contém informações sobre os periódicos e coleções indexadas nas bibliotecas da Rede de Cooperação do CCN. Apresenta a descrição bibliográfica de cada título informando a localização nas bibliotecas da Rede.

Início: 1954-

BIBLIO

Assunto: É uma base de dados que contém dados cadastrais das Bibliotecas que compõe a Rede do Catálogo Coletivo Nacional - CCN

LIDO

Assunto: É uma base de dados que contém informações sobre as linguagens documentárias (tesauros, cabeçalhos de assunto, vocabulários controlados) utilizadas e/ou desenvolvidas no Brasil.

LICI

Assunto: É uma base de dados que contém referências bibliográficas e resumos da literatura em Ciência da Informação além de todo o acervo da Biblioteca do IBICT.

BANCO DE DADOS ACESSADO ON-LINE

DIALOG

Abrange mais de 400 bases de dados multidisciplinares.

A descrição destas bases poderão ser obtidas no Database Catalogue 1995 do DIALOG

BASE DE DADOS ACESSADA LOCALMENTE

BU/UFSC

Assunto: Acervo de livros do Sistema de Biblioteca da UFSC

Forma de acesso: telnet 150.162.1.90

Login: con

BASES DE DADOS ACESSADAS VIA CD-ROM (Compact Disc- Read Only Memory)

LILACS (Literatura Latino-Americana em Ciências da Saúde)

Assunto: Saúde Pública, Clínica Médica, Clínica Cirúrgica, Enfermagem, Genética, Odontologia

Período: 1981-

DECS (Descritores em Ciências da Saúde)

Assunto: Cerca de 17.000 descritores controlados em português, espanhol e inglês

SECS Seriadados em Ciências da Saúde

Catálogo de publicações seriadas contendo os acervos de aproximadamente 45 Bibliotecas Brasileiras e Latino-Americanas pertencentes a Rede Latino-Americana e do Caribe de Informação em Ciências da Saúde. Para os acervos de Bibliotecas Brasileiras, conta com a colaboração do IBICT. (Instituto Brasileiro de Ciência e Tecnologia)

ADOLEC

Assunto: É uma base de dados bibliográfica contendo citações relativas a adolescência, a qual tem por objetivo subsidiar o projeto OPAS coordenado pelo Programa de Saúde Materno Infantil.

BBO

Assunto: Base bibliográfica na área de Odontologia.

Período: 1986-

Correspondente Impresso: Bibliografia Brasileira de Odontologia

WHOLIS - Sistema de Informação da Biblioteca da Organização Mundial da Saúde

Assunto: Contém referências bibliográficas de publicações da sede da Organização Mundial da Saúde (OMS) em Genebra-Suíça e das Representações Regionais, artigos de periódicos, documentos técnicos políticos e publicações da OMS em colaboração com outros editores e organizações internacionais.

PAHO Acervo da Biblioteca da Organização PAN-Americana da Saúde

Assunto: Contém referências bibliográficas do acervo da Biblioteca da sede da Organização PAN-Americana da Saúde. Washington, D.C. USA.

LEYES Legislação básica do setor de Saúde na América Latina e Caribe

Assunto: Contém referências bibliográficas da legislação de saúde vigente desde 1978, coordenada pelo Programa de Desenvolvimento de Políticas de Salud HSP/PAHO, Washington, DC, USA.

ECO

Assunto: Contém referências bibliográficas do acervo da Biblioteca do Centro Panamericano de Ecologia Humana Y Salud (México, MX)

DESAST (Centro de Documentação e Desastres do Programa de Preparativos para desastres OPS/OMS)

Assunto: Informações sobre prevenção, mitigação e atenção a desastre na América Latina e Caribe, recompilada e processada pelo Centro de Documentação e Desastres do Programa de Preparativos para Desastres OPS/OMS. (São José, CR)

REPIDISCA Documentação em Engenharia Sanitária e Ciências do Ambiente

Assunto: Contém referências bibliográficas e resumos das bibliotecas da rede REPIDISCA, coordenado por CEPIS - Centro Panamericano de Ingenieria Sanitária Y Ciências del Ambiente (Lima, PE)

Correspondente impresso: REPINDEX

Período: 1981-

CCREPI

Assunto: Catálogo das publicações periódicas das bibliotecas da rede REPIDISCA

ADSAUD

Assunto: Base de dados bibliográfica na área de Administração de Serviços de Saúde que esta, sendo desenvolvida com o patrocínio da Fundação W.K. Kellog, sob a coordenação da Faculdade de Saúde Pública da USP (FSPUSP), integrada a rede BIREME.

Inclui registros de documentos referente a aspectos a administração, organização, planejamento e áreas afins, aplicados aos sistemas e prática de saúde.

Período: 1986-

SIDORH

Assunto: Base bibliográfica que cobre a área de recursos Humanos em Saúde abrangendo uma série de componentes temáticos tais como: Política em recursos humanos, Recursos humanos e descentralização, Recursos humanos e atenção primária, Força de trabalho em saúde (FTS), Planificação em recursos humanos, Gestão de recursos humanos, Dinâmica, composição e necessidade da FTS, Educação, Capacitação do pessoal da saúde, educação permanente, Formação do pessoal da saúde, Desenvolvimento do ensino de Saúde pública, Recursos humanos e investigação/Investigação em Recursos humanos.

DISSERTATION ABSTRACTS ON DISC

Assunto: Contém informações sobre teses de mestrado e doutorado defendidas nos Estados Unidos

Período: 1861-

Produtor da base: University Microfilms International - UMI

Correspondente impresso: Dissertation Abstracts International

ICONDA

Assunto: Todos os aspectos relacionados às áreas de Construção e Engenharia Civil, Arquitetura e Planejamento Urbano

Período: 1976-

Produtor da base: The CIB Internacional Construction Database

CCN

Assunto: Catálogo Coletivo Nacional de Publicações Seriadas. Contém informações sobre publicações seriadas, primárias e secundárias, nacionais e estrangeiras, e suas coleções disponíveis em bibliotecas brasileiras cooperantes da rede CCN.

TESES

Assunto: Base de dados sobre teses e dissertações em Ciências e Tecnologia. Contém referências bibliográficas de teses e dissertações defendidas no Brasil ou por brasileiros no exterior, nas áreas de Ciência e Tecnologia. Esta base inclui registros provenientes de bases de dados dos sistemas IBICT, BIBLIODATA/CALCO da FGV, Sistema de Automação de Bibliotecas - SABI da UFRGS e do Sistema Integrado de Bibliotecas - SIBI da USP.

EVENTOS

Assunto: Base de dados sobre Eventos em Ciência e Tecnologia. Contém dados sobre congressos, simpósios, encontros e outros tipos de eventos, a serem realizados no Brasil, em todas as áreas de Ciência e Tecnologia. Inclui, exclusivamente para a área de qualidade e Produtividade, informações sobre cursos de curta e longa duração.

UNIBIBLI - CD- ROM:

Assunto: Base de dados com informações de teses geradas na USP, UNICAMP e UNESP e do acervo de livros da USP (75%) e da UNICAMP (35%).

BIOLOGICAL ABSTRACTS on COMPACT DISC

Assunto: BA cobre a literatura mundial nos seguintes assuntos: biologia, agricultura, bioquímica, biotecnologia, ecologia, imunologia, microbiologia, neurociências, farmacologia, saúde e toxicologia.

Correspondente Impresso: Biological Abstracts

Período: 1990-

Produtor da base: BIOSIS

ERIC - Educational Resources Information Center

Assunto: Indexa 775 periódicos, relacionados à área de educação.

Período: 1966

Produtor da base: U.S. Department of Education

EMBASE CD: Drugs & Pharmacology

Assunto: Indexa documentos sobre drogas e farmacologia nos seguintes aspectos: efeitos e usos de todos os tipos de drogas, farmacocinética e farmacodinâmica.

Período: 1989-

Produtor da base: Elsevier Science BV

NURSING & ALLIED HEALTH (CINAHL)

Assunto: A base de dados CINAHL, contém citações com abstracts na área de enfermagem e assuntos relacionados à saúde. Provém referências de periódicos, novos livros, folhetos, audiovisuais, dissertações, softwares educacionais, conferências, proceedings e normas de práticas profissionais.

Correspondente Impresso: Cumulative Index to Nursing Allied Health Literature

Período: 1982-

Produtor da base: CINAHL

ASFA - Aquatic Sciences and Fisheries Abstracts

Assunto: ASFA contém citações com abstracts da literatura mundial em Ciências Aquáticas, cobrindo seguintes assuntos: aquicultura, biologia, ecologia, meio ambiente, ciências marinhas, poluição.

Período: 1988-

Correspondente Impresso: Aquaculture Abstracts
Aquatic Pollution and Environment Quality
Biological Science and Living Resources
Marine Biotechnology Abstracts
Ocean Technology, Policy and Non-Living Resources

Produtor da base: Cambridge Scientific Abstracts
International Oceanographic Commission
U.N. Environment Programme
U.N. Food and Agriculture Organization (FAO)
U.N. Office for Ocean Affairs and the Law of the Sea

MEDLINE

Assunto: Cobre a literatura internacional biomédica, saúde pública, anestesia, serviços de saúde, medicina, psiquiatria, enfermagem, odontologia.

Período: 1966-

Produtor da Base: US National Library of Medicine

Correspondente Impresso: Index Medicus
Index to Dental Literature
International Nursing Index

EI COMPENDEX - PLUS

Assunto: Cobre a literatura técnica internacional de engenharia, nas áreas: engenharia, física aplicada, eletrônica e instrumentação e outras áreas importantes em tecnologia.

Período: 1981-

Produtor da Base: Ei Engineering Information Inc.

Correspondente Impresso: Engineering Index

ABI/INFORM

Assunto: Cobre as áreas relacionadas com administração e negócios: bancos, computação, economia, energia, engenharia, meio ambiente, finanças, saúde, recursos humanos, segurança, leis, administração, marketing, administração pública, taxas, transporte, telecomunicações.

Período: 1986-

Produtor da Base: University Microfilms International - UMI

SIGA

Assunto: O Sistema de Informações Geológicas do Brasil, desenvolvido pela Companhia de Pesquisa de Recursos Minerais (CPRM), apresenta informações sobre a geologia do Brasil.

As bases de dados que abrangem são:
DEMO - Afloramentos do Brasil
BIBL - Acervo Bibliográfico da CPRM
REAG - Amostras Geoquímicas
GETM - Acervo de Geociências
PROJ - Projetos da CPRM

BASES DE DADOS ACESSADAS VIA MEIO MAGNÉTICO (DISQUETE)

Current Contents: Life Sciences

Current Contents: Agriculture, Biology & Environmental Sciences (BS - CCA) papel para 1996 (BC)

Current Contents: Physical, Chemical & Earth Sciences (BS - CFM)

Período: 1994 -

Produtor das bases: ISI - Institute for Scientific Information

Reference Update

Assunto: biologia e medicina

Período: 1994 -

Produtor da base: Research Information Systems

Orientador/Adviser - Índice Brasileiro de Bibliografia Econômica

Assunto: Bibliografia sobre temas econômicos, publicados em artigos de revistas nacionais especializadas, coletânea de artigos em livros de economia, livros de economia publicados no Brasil, dissertações de mestrado e teses de doutorado, publicações estatísticas, legislação econômica, cursos de economia no Brasil.

Período: 1970-

Produtor da Base: Organizado por Prof. Dércio Garcia Munhoz e gerenciado por BCS - Brasília Computadores e Sistemas Ltda.

TITULO	DEP SIT	PRECO MOEDA EST	PRECO NAC	TAXA
American Poetry Review	BC s US	18.18	15.63	
Anuario de Comercio - FAO Trade Yearbook	BC US			
Anuario de Produccion - FAO	BC s US	62.83	54.03	
Applied Mechanics Reviews	BC s US	566.10	486.85	
Biological Abstracts	BC s US	6,060.00	5,211.60	
Bulletin Signaletique 520 = Sciences de L'education	BC FF			
Chemical Abstracts	BC s US	16,255.95	13,980.12	
Computer & Control Abstracts	BC s US	1,602.82	1,378.43	
Computer Survey	BC s US	329.44	283.32	
Current Contents - Life Sciences (Diskete)	s US	1,175.00	1,081.00	
Current Contents: Life Sciences	BC s US	460.00	423.20	
Deep Sea Research B	BC s US	888.80	764.37	
Dissertation Abstracts International A	BC s US	782.75	673.17	
Dissertation Abstracts International B	BC s US	604.94	520.25	
Electrical & Electronics Abstracts	BC s US	2,383.60	2,049.90	
Engineering Index Annual	BC s US	2,222.00	1,910.92	
International Abstracts in Operations Research	BC s US	365.14	314.02	
International African Bibliography	BC s US	173.65	149.34	
International Nursing Index	BC s US	285.60	245.62	
International Political Science Abstracts	BC s US	370.32	318.48	
Language Teaching	BC s US	90.87	78.15	
Library & Information Science Abstracts	CED s LIB	380.00	508.32	
Mathematical Reviews	BC s US	4,803.56	4,131.06	
Metals Abstracts	BC s US	2,157.30	1,855.28	
Metals Abstracts Index	BC s US	1,330.00	1,223.60	
MLA International Bibliography	BC s US	959.50	825.17	
New York Review of Books	BC s US	50.49	43.42	

REFERENCIA - TITULOS CORRENTES

pg. 2
30/11/95

TITULO	DEP SIT	PREC0 MOEDA EST	PREC0 NAC	TAXA
Oceanographic Literature Review	BC s US	1,029.00	946.68	
Operations Research Management Science	BC s US	151.98	130.70	
SAIS International in Print	BC s US	545.40	469.04	
Process and Chemical Engineering: Cont. de Chem. Engngn. Abstr.	BC s US	545.27	468.93	
Psychological Abstracts	BC s US	1,438.24	1,236.89	
Shock and Vibration Digest	BC s US	280.50	241.23	
Small Press Review	BC s US	31.31	26.93	
Sociological Abstracts	BC s US	323.20	277.95	
Statistical Theory and Method Abstracts	BC s US	185.89	159.87	

TOTAIS

42,483.47

US

48,529.63

Lib

380.00

PREÇO RELATIVO:	US\$	49,082.15
ECO (COTACAO)	R\$	46,628.04