



**UNIVERSIDADE FEDERAL
DE SANTA CATARINA**

**RELATÓRIO FINAL
DE ESTÁGIO CURRICULAR**

DESIGN

Marina Medeiros da Paz
Gntech
Fevereiro - Junho

1.1 IDENTIFICAÇÃO DO ESTAGIÁRIO

Nome: Marina Medeiros da Paz

Matrícula: 14202001

Habilitação: Design

E-mail: marinampaaz@gmail.com

Telefone: (48) 996311075

1.2 DADOS DO ESTÁGIO

Concedente: GnTech

Período Previsto: 6 meses de Estágio

Período referente a este relatório: Fevereiro - Julho/2018

Supervisor/Preceptor: Tatiana Conradi

Jornada Semanal/Horário: 30 horas semanais

Assinatura da concedente (ou representante):

Declaração de Alteração de Supervisor de Estágio

A partir do dia 09 de maio de 2018, o supervisor do estágio de Marina Medeiros da Paz, Flávio Pacheco, foi alterado para Tatiana Conradi.

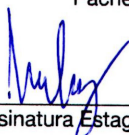

Assinatura Estagiária

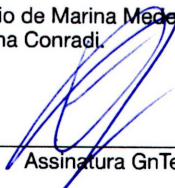

Assinatura GnTech

RELATÓRIO FINAL DE ESTÁGIO CURRICULAR

BLOCO 1

1.3 PROGRAMA DE ATIVIDADES

Objetivo do estágio: Aplicar o conhecimento recebido durante o período de graduação e obter experiências profissionais para crescimento pessoal e para ingressar no mercado de trabalho melhor preparado.

Objeto(s) do estágio: Design Gráfico

Programa de atividades (PAE): Criar peças gráficas para web e impressão para auxiliar a ações desenvolvidas pela equipe de marketing.

1.4 SITUAÇÃO ENCONTRADA

Resumo da situação da empresa em relação ao Design: A GnTech possui uma equipe de marketing com 3 integrantes: uma gerente de marketing, um assistente de conteúdo e uma estagiária de design.

O que foi abordado no estágio: Criação de materiais para o auxílio das ações da equipe de marketing, produção/alteração de laudos individuais, apresentações em slide para eventos, atualização de papelaria básica, manutenção de documentos antigos.

Atuação na área gráfica: Peças gráficas (web e impressão)

Atuação na área informatizada (mídias): Os softwares mais usados foram: Adobe Illustrator, Adobe Photoshop, Microsoft Powerpoint.

1.5 ESTRUTURA PARA REALIZAÇÃO DO ESTÁGIO

Infra-estrutura física disponibilizada: Um espaço de 3 salas em um prédio empresarial, possui 8 ambientes todas as áreas, um desses ambientes é exclusivo do marketing, contando com papelaria, impressora, mesa compartilhada, computador próprio, os softwares apresentaram problemas no computador, portanto optei de usar meu notebook pessoal.

A localização do Design na estrutura organizacional da empresa: Parte da equipe de marketing.

O local, na estrutura organizacional da empresa, (diretoria, departamento, etc)

onde foi realizado o estágio: Equipe de marketing.

Data do início do estágio: 01/02/2018

Data de encerramento do estágio:

Carga horária diária: 6h

Horário diário do estágio (entrada e saída): 8h - 14h

1.6 ORIENTADOR DO ESTAGIÁRIO

Nome: Luciano Patrício Souza de Castro

Formação e cargo:

Contatos (telefone/e-mail):





UNIVERSIDADE FEDERAL DE SANTA CATARINA

PRÓ-REITORIA DE GRADUAÇÃO

DEPARTAMENTO DE INTEGRAÇÃO ACADÊMICA E PROFISSIONAL

Endereço: 2º andar do prédio da Reitoria, Rua Sampaio Gonzaga, s/nº, Trindade - Florianópolis

Fone +55 (48) 3721-9446 | (48) 3271-9296 | <http://portal.estagios.ufsc.br> | dip.prograd@contato.ufsc.br

TERMO DE COMPROMISSO DE ESTÁGIO OBRIGATÓRIO - TCE Nº 2001018

O(A) **Gn Tech Exames LTDA**, CNPJ **14.304.432/0001-09**, doravante denominado(a) **CONCEDENTE** representado(a) pelo(a) sr(a). **Silvia Irene Barbosa**, a Universidade Federal de Santa Catarina - UFSC, CNPJ **83.899.526/0001-82**, representada pelo(a) Coordenador(a) de Estágios do Curso, Prof.(a) **Luciano Patrício Souza de Castro**, e o(a) estagiário(a) **Marina Medeiros da Paz**, CPF **108.349.479-19**, telefone **48 96311075**, e-mail **marinampaaz@gmail.com**, regularmente matriculado(a) sob número **14202001** no Curso de **Design** na forma da Lei nº 11.788/08, da Resolução 014/CUN/11 e das normas do Curso, acertam o que segue:

- Art. 1º:** O presente Termo de Compromisso de Estágio (TCE) está fundamentado no Projeto Pedagógico do Curso (PPC) e no convênio firmado entre a **CONCEDENTE** e a **UFSC em 07/06/2013** e vinculado à disciplina **EGR7465**.
- Art. 2º:** O(A) Prof.(a) **Luciano Patrício Souza de Castro**, da área a ser desenvolvida no estágio, atuará como orientador(a) para acompanhar e avaliar o cumprimento do Programa de Atividades de Estágio (PAE), definido em conformidade com a área de formação do(a) estagiário(a).
- Art. 3º:** A jornada semanal de atividades será de **30 horas (com no máximo 6 horas diárias)**, a ser desenvolvida na **CONCEDENTE**, no(a) **Marketing**, de **01/02/2018** a **01/02/2019**, respeitando-se horários de obrigações acadêmicas do estagiário e tendo como supervisor(a) o(a) **Flávio Augusto Lopes Pacheco Junior (CPF 936.794.670-87)**.
- Art. 4º:** O(A) estagiário(a), durante a vigência do estágio, estará segurado(a) contra acidentes pessoais pela apólice Nº **01820000838** da seguradora **Gente Seguradora S.A. (CNPJ 90.180.605/0001-02)**.
- Art. 5º:** O estagiário(a) deverá elaborar relatório, conforme descrito no Projeto Pedagógico do Curso, devidamente aprovado e assinado pelas partes envolvidas.
- Art. 6º:** O estagiário deverá informar a unidade concedente em caso de abandono do curso.
- Art. 7º:** O estágio poderá ser rescindido a qualquer tempo por meio de Termo de Rescisão, observado o recesso do qual trata o artigo 9º deste TCE.
- Art. 8º:** O(A) **CONCEDENTE** pagará mensalmente ao(a) estagiário(a): **Bolsa de R\$ 900,00** e mensalmente o **auxílio transporte de R\$ 250,00**.
- Art. 9º:** O(A) estagiário(a) tem direito a **30 dias de recesso remunerado**, a ser exercido durante o período de realização do estágio, preferencialmente durante férias escolares, em período(s) acordado(s) entre o(a) estagiário(a) e o(a) supervisor(a). Caso o estágio seja interrompido antes da data prevista, o número de dias será proporcional e deverá ser usufruído durante a vigência do TCE ou pago em pecúnia ao estudante após sua rescisão.
- Art. 10º:** O(A) estagiário(a) não terá, para quaisquer efeitos, vínculo empregatício com a **CONCEDENTE**, desde que observados os itens deste TCE.
- Art. 11º:** Caberá ao(a) estagiário(a) cumprir o estabelecido no PAE abaixo; conduzir-se com ética profissional; respeitar as normas da **CONCEDENTE**, respondendo por danos causados pela inobservância das mesmas, e submeter-se à avaliação de desempenho.
- Art. 12º:** As partes, em comum acordo, firmam o presente TCE em 4 vias de igual teor.

PROGRAMA DE ATIVIDADES DE ESTÁGIO (PAE) do TCE Nº 2001018

Durante a vigência do TCE, o(a) estudante desenvolverá as seguintes atividades:

Produção de materiais de apoio para a equipe de marketing.

Local e Data:

Florianópolis, 02 de março de 2018.

Silvia Irene Barbosa - Representante na CONCEDENTE

Flávio Augusto Lopes Pacheco Junior - Supervisor(a) no local de Estágio

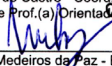
Luciano Patrício Souza de Castro - Orientador(a) de Estágios em Design e Prof.(a) Orientador(a) em Design
CCE/UFSC
Portaria nº 005/2018/CCCE

Marina Medeiros da Paz - Estagiário(a)

RELATÓRIO FINAL DE ESTÁGIO CURRICULAR

BLOCO 2

2.1 QUADRO CONTENDO:

a) Cronograma com as atividades (projetos) nos quais houve a participação do estagiário (preferencialmente relacionando as datas ou períodos de realização);

b) Tarefas (estabelecidas no PAE) desempenhadas pelo estagiário em cada atividade (projeto) e as horas de trabalho para cumprimento de cada tarefa

c) Se necessário, uma relação complementar de atividades não relacionadas diretamente ao PAE que tenham consumido parcela de tempo representativa em relação à carga horária do estágio.

Semana/Mês	Atividade desenvolvida
1º Fevereiro	Apresentação da Empresa, Produção de apresentação de slides posteriormente definida como padrão, Produção de laudos para pacientes.
2º - 4º Fevereiro	Produção de laudos individuais sigiloso para pacientes na plataforma de edição Powerpoint.
1º Março	Agrupamento de informações sobre equipe de vendedores
2º Março	Criação de tagline para a marca e atualização de header em mídias sociais (youtube/linkedin/website)
3º Março	Pesquisa de datas relacionadas com saúde, problemas psicólogos e psiquiatria e criação de material para “Dia da Saúde e Nutrição”, posteriormente definida como padrão para posts do mesmo com este mesmo conteúdo.
4º Março	Criação de modelo de papel timbrado para impressões denominadas “Impressos do Mês”
1º Abril	Criação de demais posts seguindo o modelo de “datas da saúde” e criação de artes para auxílio de e-mail marketing.
2º Abril	Criação e adaptação de material vetorizado para implementação de placa em acrílico em frente à empresa e para adesivagem.
3º Abril	Criação de nova identidade para blog independente da empresa e atualização de layout do mesmo.

4º Abril	Orçamento de materiais gráficos para impressão: cartões de visita, totens elípticos, porta panfletos e placas de sinalização interna. Criação de combo de artes para postagem no Instagram.
1º Maio	Produção de cartões de visita para impressão, para divulgação online e para divulgação do serviço por whatsapp.
2º Maio	Criação de convites para eventos de farmacogenética.
3º Maio	Produção de materiais de apoio para produto da empresa (fichas de cadastro, etiquetas, lacres de segurança)
4º Maio	Redesign de material impresso "Médico - Paciente".
1º Junho	Produção de arte para totem e prototipação do mesmo.

2.2 APRESENTAÇÃO DE CADA AÇÃO

a) AÇÃO 1:

Materiais Impressos - Cartões de Visita

Briefing: Cartões de visita desenvolvidos para a divulgação do representante comercial presencialmente e pela web, e também divulgação do serviço.

Público-alvo: Feito para: representantes, vendedores e gerentes da empresa, para atingir o médicos psiquiatras, clínicas e potenciais clientes.



Djone Kammers

Diretor Comercial

(48) 99932-8076

(48) 99682-2627

comercial@gntech.med.br

www.gntech.med.br

Av. Rio Branco, nº 380 - Centro / sl. 105 - 106
Florianópolis - SC - CEP: 88015 200

Modelo de cartão para impressão e divulgação presencial.



Cartão impresso com bordas arredondadas e verniz localizado.



www.gntech.med.br

Av. Rio Branco, nº 380 - Centro / sl. 105 - 106
Florianópolis - SC - CEP: 88015 200



Djone Kammers

Diretor Comercial

(48) 99932-8076

(48) 99682-2627

comercial@gntech.med.br

Cartão virtual para divulgação na web com informações do representante comercial (principalmente via whatsapp para potenciais clientes).



Faça a diferença no tratamento do seu paciente!

Novo **Teste Farmacogenético**:
Agora com **26 genes** analisados
e **79 medicamentos**.

**10% de
DESCONTO
à vista**
R\$3.582,00

ou

**10x
SEM JUROS**
R\$398,00

Entrega em 30 dias!*

*Após a chegada do material genético no laboratório

Djone Kammers

Diretor Comercial

comercial@gntech.med.br

 (48) 99932-8076

Cartão virtual para divulgação na web com informações do representante comercial, do serviço e valores (principalmente via whatsapp para potenciais clientes).

b) AÇÃO 2:

Materiais Impressos - Entregáveis

Briefing: Peças solicitadas pelo marketing para divulgação do serviço. Material feito para o representante comercial entregar para médicos psiquiatras parceiros e potenciais clientes do serviço. Esses materiais são impressos em quantidade e enviado para os representantes em todo o Brasil.

Público-alvo: Feito para: representantes, vendedores e gerentes da empresa, para atingir o médicos psiquiatras, clínicas e potenciais clientes.



#ValeMais.com.br



TESTE GENÉTICO é saída para depressão que não melhora, como a de Pontual.

Na edição do dia 31/01 do Bem Estar, Jorge Pontual, correspondente de Nova York da Globo, apareceu na atração para revelar que luta contra a depressão há quase 40 anos.

O jornalista falou também que durante muito tempo se medicava de maneira errada. "O resultado do teste veio com a lista dos antidepressivos que não funcionam para mim, e eram justamente aqueles que tomei durante décadas", afirmou o profissional.

"[...] teste genético que dá ao psiquiatra um perfil detalhado de 18 genes ligados à saúde mental. Só que agora eu estou no caminho certo. A boa notícia é que veio também a lista dos antidepressivos que funcionam, e ela é bem mais longa. Agora que eu estou tomando o medicação e o antidepressivo certo, minha vida mudou, meu humor ficou estável, sem aqueles altos e baixos, em geral mais baixos do que altos, de antes. A depressão ficou sob controle", conduziu Pontual.

Segundo o psiquiatra de Pontual, o jornalista tem variação em seus genes, que faz o repórter metabolizar remédios tão depressa a ponto de não surtirem efeito.

A Gntech é pioneira e referência na América Latina no Teste Farmacogenético para depressão e outros transtornos do SNC. Para saber mais sobre o teste entre em contato conosco e receba uma aula gratuita sobre farmacogenética e interpretação do Laudo Gntech.



www.gntech.med.br

Av. Rio Branco, 380 - sala 105 - Centro, Florianópolis - SC
contato@gntech.med.br | (48) 3028-9788 / (48) 99143-4897



1º seminário Gntech - Eretz FARMACOGENÉTICA PARA SNC

Na noite do dia 12/04/18 foi realizado o 1º seminário Gntech - Eretz Farmacogenética para Sistema Nervoso Central (SNC) promovido pela Gntech no auditório da EretzBio, incubadora do Hospital Albert Einstein em São Paulo/SP.

O evento contou com duas palestras ministradas por duas personalidades autoridades no assunto:

Dr. Luiz Henrique Junqueira Dieckmann, CRM-SP 133.853 RQE no 38.659 (Médico Psiquiatra)
Assunto: Aplicabilidade da Farmacogenética na Prática Clínica

Dr. Guido Boabaid May, CRM/SC 5432 (Médico Psiquiatra)
Assunto: Como interpretar o laudo Farmacogenético

Este é um marco importante para Farmacogenética no Brasil e contou com a presença de 50 médicos de São Paulo e região, que além de receberem informações relevantes e práticas sobre o tema, tiveram após as palestras a oportunidade de interagir abertamente com os palestrantes numa rodada de perguntas e respostas.



Assista completo no Youtube!



Av. Rio Branco, 380 - sala 105 - Centro, Florianópolis - SC
contato@gntech.med.br | (48) 3028-9788 / (48) 99143-4897

Material "Impressos do Mês", sua função é entregar um conteúdo atualizado com notícias de sucesso relacionadas a Gntech, esse material segue um padrão estético implementado a partir da imagem de apoio selecionada. Na próxima página, pode-se ver um exemplo estendido para melhor visualização.

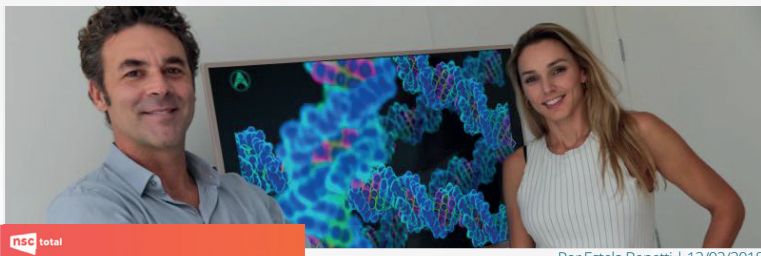

NSC total

Por Estela Benetti | 12/02/2018

Startup de SC faz teste genético que ajuda tratar doenças da mente

A Gntech vem se destacando na realização de teste farmacogenético para o sistema nervoso central:

A reação a medicamentos, muitas vezes, é diferente de uma pessoa para outra. Se o doente tomar os remédios certos terá melhor bem estar e até vai gastar menos. A tecnologia genética se tornou aliada nesse desafio. Uma startup de Florianópolis, a Gntech, vem se destacando na realização de teste farmacogenético para o sistema nervoso central, o que facilita a escolha de medicamentos e definição de dosagem para cada caso. O exame analisa 25 genes sequenciados com mais de 500 variantes para 79 medicamentos usados para tratar depressão, insônia, transtornos de ansiedade, Alzheimer, Parkinson e outras doenças. É a medicina do futuro que já chegou, afirma o médico psiquiatra Guido Boabaid May (foto), CEO da empresa que fundou junto com a esposa, a administradora Paula Pedrassani Boabaid May (D).

A Gntech já foi incubada do Midi Tecnológico em Florianópolis e, desde o final do ano passado, integra a incubadora do Hospital Albert Einstein, em São Paulo, a Eretz.bio Einstein. O ingresso nesse espaço voltado à inovação em saúde foi facilitado em função da governança avançada da startup. Além de Guido e Paula, ela tem mais três sócios, sendo duas holdings. Até agora, foram investidos no projeto R\$ 6,5 milhões e estão sendo gerados 26 empregos diretos. Para facilitar a logística, o material para exame pode ser enviado via Correios e o pagamento pode ser parcelado em cartão de crédito.

- A farmacogenética é a integração entre a genética e a farmacologia. O teste farmacogenético analisa genes que cientificamente estão correlacionados com metabolização, resposta e toxicidade de medicamentos, cruza esses dados e gera um laudo que determina como cada medicamento vai se comportar em cada um de nós com base no nosso DNA. Isso torna os tratamentos mais rápidos, mais eficientes e mais seguros além de diminuir custos. É uma ferramenta de medicina personalizada que substitui os métodos de tentativa e erro na definição de medicamentos. Até então, para a escolha de antidepressivo o médico faz o método de tentativa e erro, cuja assertividade é de 50% - explica Guido May.

Entre os exemplos da eficácia desse teste está o de uma paciente de 45 anos que há cerca de 20 anos tratava depressão, conta o médico. Ela tinha utilizado quase todos os medicamentos disponíveis no mercado para a doença, quase sempre com baixa resposta e altos efeitos colaterais. O teste farmacogenético da Gntech concluiu que ela tinha uma constituição genética muito desfavorável para 90% dos medicamentos existentes. Ela tinha uma variante genética que dava efeitos colaterais para todos os remédios e baixa resposta ao tratamento. Conforme Guido May, o laudo teve um duplo resultado nesse caso: a mudança para os medicamentos mais corretos com melhora da paciente e menos efeitos colaterais; e também um resultado psicológico muito grande porque ela estava sofrendo muito pelo fato de médicos e familiares já não acreditarem que tinha efeitos colaterais com quase todos os medicamentos e não registrava melhora na saúde.

- Quando chegou o resultado do teste ela ficou emocionada e disse: finalmente, as pessoas agora vão acreditar em mim, inclusive os médicos - contou May.

gntech
www.gntech.med.br

Av. Rio Branco, 380 - sala 105 - Centro, Florianópolis - SC
contato@gntech.med.br | (48) 3028-9788 / (48) 99143-4897



Conheça mais sobre

O exame Farmacogenético mais completo do Brasil!

26 Genes Sequenciados - Next Generation Sequencing (NGS)

Mais de 500 variantes analisadas

79 Medicamentos para o Sistema Nervoso Central

Melhor Custo x Qualidade do mercado

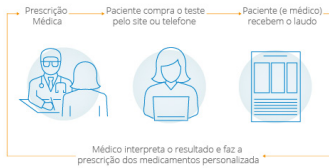

Valor do Investimento **R\$ 3980,00** Desconto no boleto ou cartão à vista **-10% R\$ 3581,00**

"Estou começando a ter um retorno dos pacientes, em relação ao exame, pois em muitos casos eu solicitei o teste e somente agora que estou com os resultados e consigo realizar as mudanças terapêuticas necessárias, e após alguns meses com a mudança e o devido ajuste medicamentoso estou tendo resultados muito surpreendentes! De pacientes que já não acreditavam mais em sua melhora!"
Dr. Jivago, Psiquiatra.



(48) 3028-9788

(48) 99910-0262 | (48) 99910-0334 | (48) 99910-0368

www.gntech.com.br

Avenida Rio Branco, 380, Sala 106
Centro, Florianópolis - SC | 88015-200

Tabela de Medicamentos

Antidepressivos	Antipsicóticos	Ansiolíticos
<ul style="list-style-type: none"> • Agomelatina • Amitriptilina • Bupropiona • Citalopram • Clomipramina • Desipramina • Desvenlafaxina • Dopepina • Duloxetina • Escitalopram • Fluoxetina • Fluvoxamina • Imipramina • Levomilnacipran • Milnacipran • Mirazapina • Nortriptilina • Paroxetina • Protriptilina • Sertralina • Trazodona • Trimipramina • Venlafaxina • Vilazodona • Vortioxetina 	<ul style="list-style-type: none"> • Aripiprazol • Azenapina • Clozapina • Flufenazina • Haloperidol • Iloperidona • Lurasidona • Olanzapina • Paliperidona • Perfenazina • Pimozide • Quetiapina • Risperidona • Tioridazina • Ziprasidona • Zuclopentixol 	<ul style="list-style-type: none"> • Alprazolam • Buspirona • Clonazepam • Diazepam • Lorazepam • Oxazepam
		Anticonvulsivos / Estabilizadores do humor
		<ul style="list-style-type: none"> • Ácido Valprílico • Brivaracetam • Carbamazepina • Fenitoína • Fenobarbital • Lamotrigina • Lito
		Hipnóticos / Indutores do sono
		<ul style="list-style-type: none"> • Escopolamina • Midazolam • Zolpidem
		Analgésicos/Opioides
		<ul style="list-style-type: none"> • Carisoprodol • Celecoxibe • Codeína • Fentanil • Rurbitprofeno • Hidrocodona • Metadona • Morfina • Oxycodona • Tramadol
		Psicoestimulantes
		<ul style="list-style-type: none"> • Anfetamina • Atomoxetina • Desmetilfenidato • Dextroanfetamina • Metilfenidato
		Não estimulantes do SNC
		<ul style="list-style-type: none"> • Guafacina
		Antagonistas de Opioides
		<ul style="list-style-type: none"> • Naloxona • Naltrexona
		Enzimas de Cálcio O-Metiltransferase
		<ul style="list-style-type: none"> • Entacaponina



Coleta Rápida, fácil e indolor!

A coleta é feita de maneira simples, basta esfregar swab bucal durante 2 minutos por dentro de cada uma das bochechas, girando-o lentamente.

✘ Não beber café, comer, fumar, mascar chicles ou escovar os dentes 30 minutos antes da coleta das células bucais.

✘ Não coletar em caso da existência de qualquer lesão na boca.

GnTech analisa 26° Gene

Uma das enzimas regulatórias chave da via metabólica do folato é a metileno tetrahidrofolato redutase, ou MTHFR. A MTHFR converte o ácido fólico, ou o diidrofolato, em uma molécula utilizável pelo organismo, o L-metilfolato, que pode então, atravessar a barreira hematoencefálica, onde ele irá mediar a formação da serotonina, da dopamina e da norepinefrina.



Material "Médico-Paciente" impresso em forma de pasta, contém informações sobre os medicamentos e forma de coleta do DNA. Impresso e entregue para clínicas, médicos psiquiatras mostrarem a seus pacientes.



Totem elíptico, tamanho 50cm x 160cm. Feito para divulgar o serviço da Gntech em clínicas, hospitais e eventos de genética.



Prototipagem de totem para aprovação.

c) AÇÃO 3:

Web - Posts Institucionais

Briefing: Produzir avisos ou notícias no padrão estético implementado na empresa. Esses avisos podem ser feitos para comunicação interna, para divulgação de eventos ou de notícias.

Público-alvo: Atingir tanto os colaboradores internos da Gntech, como também pessoas que possam se interessar pelo serviço.



Cartão para divulgação interna para a ação de páscoa. Além do envio web, foi impresso e entregue como cartão.



CONFERÊNCIA

Farmacogenética: A nova aliada da Psiquiatria

12 de Abril, das 19h às 21h

PALESTRAS



Dr. Guido Boabaid May
"Como interpretar o laudo
farmacogenético"



Dr. Luiz Dieckmann
"Aplicabilidade da
Farmacogenética na prática Clínica"

Local: Eretz.bio

Endereço: Rua Madre Cabrini, 462 - Vila Mariana
CEP 04020-040 - São Paulo - SP



Convite virtual para divulgação na web (e-mail marketing, whatsapp e facebook) de palestra realizada pela Gntech com parceria da Eretz.bio



Produção de convite para divulgação via whatsapp.



Produção de parabenização de vendas para divulgação interna via whatsapp.



Venha conhecer
mais sobre o
Exame Farmacogenético!

Segunda, 11 de Junho às 20h
Oma Bistrô
R. José de Godói Vasconcelos, 109
Parnamirim - Recife - PE

Contato
(48) 99932-8076
Djone Kammers | Diretor Comercial

Vagas limitadas!
Favor confirmar até
as 10h do dia 08/06

gntech

Produção de convite para divulgação via whatsapp.



**Novo prazo
de entrega!**

Seu laudo entregue em
30 dias!

Conheça o Teste Farmacogenético
www.gntech.com.br

gntech

Produção de aviso de novo prazo de entrega para divulgação via whatsapp.

d) AÇÃO 4:

Web - Posts Informativos

Briefing: Posts feitos especialmente para a rede social Instagram, com o objetivo de informar e conscientizar sobre sintomas frequentes das doenças psicológicas mais comuns.

Público-alvo: Atingir o público que procura por hashtags e pessoas que passam por situações semelhantes e alertar aqueles que não conhecem.



Combo de posts feito com o objetivo de ajudar na descoberta de algum problema de saúde mental em si mesmo ou em alguém próximo. Os posts contém conteúdos diferentes, porém quando postados todos juntos na grade do Instagram, as imagens se conectam.

Na página a seguir pode-se ver dois modelos estendidos para melhor visualização do conteúdo estético.



Os Primeiros Socorros da Saúde Mental

05 passos simples para identificar sinais de distúrbios psíquicos e ajudar a pessoa em sofrimento.

gnitech

01.

Avalie os Riscos

Existe perigo de suicídio e/ou danos físicos para a própria pessoa ou para outros? Há sinais de lesão no corpo? A pessoa está em aflição extrema? Tornou-se agressiva ou perdeu o contato com a realidade? Se ameaçar se matar é preciso pedir ajuda profissional imediata.

gnitech

7 Sinais de Pânico

- 01. Sentir-se espantado
- 02. Sentir-se desorientado ou perdido
- 03. Sentir-se muito inquieto ou inquieto
- 04. Ter ideias de que se está a perder
- 05. Sentir-se incapaz de falar ou pensar
- 06. Sentir-se incapaz de respirar
- 07. Sentir-se incapaz de controlar os pensamentos

gradil

Pânico



É possível sofrer de Pânico mesmo se não sofre de problemas de saúde física. Isto acontece quando o cérebro interpreta erroneamente uma situação normal como sendo perigosa.

gradil

7 Sinais de Ansiedade

- 01. Sentir-se muito preocupado
- 02. Sentir-se nervoso ou irritado
- 03. Evitar lugares onde se encontra muita gente
- 04. Sentir-se muito inquieto ou inquieto
- 05. Ter dificuldades de concentração
- 06. Sentir-se incapaz de controlar os pensamentos
- 07. Sentir-se incapaz de controlar os pensamentos

gradil

Ansiedade



Existem muitos sinais de ansiedade, mas os mais comuns são: sentir-se muito preocupado, nervoso ou irritado, sentir-se muito inquieto ou inquieto, ter dificuldades de concentração, sentir-se incapaz de controlar os pensamentos e sentir-se incapaz de controlar os pensamentos.

gradil

7 Sinais de Depressão

- 01. Sentir-se muito triste
- 02. Perder o interesse por coisas que antes gostava de fazer
- 03. Sentir-se muito cansado
- 04. Perder o apetite ou ganhar peso
- 05. Ter problemas de concentração
- 06. Sentir-se muito culpado ou culpado
- 07. Ter ideias de que se deve prejudicar

gradil

Depressão



Existem muitos sinais de depressão, mas os mais comuns são: sentir-se muito triste, perder o interesse por coisas que antes gostava de fazer, sentir-se muito cansado, perder o apetite ou ganhar peso, ter problemas de concentração, sentir-se muito culpado ou culpado e ter ideias de que se deve prejudicar.

gradil

Combo de posts feito com o objetivo de ajudar a identificar sintomas de saúde mental em si mesmo ou em alguém próximo. Os posts contém conteúdos diferentes, porém quando postados todos juntos na grade do instagram, as imagens se conectam.

Na página a seguir pode-se ver dois modelos estendidos para melhor visualização do conteúdo estético.

7 Sinais de Ansiedade

01. Sentir dificuldade para relaxar
02. Dificuldade de conectar-se com o presente
03. Preocupação demasiada com o futuro
04. Focar a atenção em pensamentos negativos
05. Tendência de se irritar com facilidade
06. Sentir dificuldade para iniciar o sono
07. Ficar pensando sobre tudo que ainda não fez

gntech

Fonte: psicologia.com

Ansiedade



Pessoas que sofrem de distúrbios de ansiedade sentem uma preocupação e medo extremos em situações simples da rotina, além de alguns sintomas físicos, o que atrapalha suas atividades cotidianas, já que eles são difíceis de controlar.

gntech

Fonte: mimada.com.br

e) AÇÃO 5:

Web - Posts Datas Comemorativas

Briefing: Posts feitos especialmente para a rede social Facebook, com o objetivo de relembrar, parabenizar e conscientizar sobre datas importantes da área da saúde.

Público-alvo: Atingir pessoas que acompanham a página no Facebook e aqueles que não conhecem, mas por terem acesso à conteúdos da mesma área, acabam sendo atingidos.



Post 4:4 para o Dia Internacional da Mulher.



Post 4:4 para o Dia das Mães.



Post 4:4 para o Dia Nacional da Saúde e Nutrição.



Dois modelos de post 4:4 para o Dia Mundial da Saúde.



Post 4:4 para o Dia Nacional de Enfretamento à Psicofobia.



Dois modelos de post 4:4 para o Dia Internacional de Luta pela Saúde da Mulher.

f) AÇÃO 6:

Blog Melhor Estima

Briefing: Redesign do logotipo do Blog MelhorEstima, agora feito com as mesmas cores e tipografia da marca Gntech, já que, por mais que seja um blog externo, seja possível traçar uma conexão entre os dois.

Público-alvo: Arair pessoas que procuram pelas palavras chaves da área da psiquiatria que serão convertidos em leads.



Dois modelos de lettering para a nova logo escolhida, a mesma significa Vida e cuidado da saúde pessoal.



Header com logo aplicada para compor layout do blog.



Imagem de apoio para indicar acesso do site oficial da Gntech, transformando leads em potenciais clientes.



Favicon ou imagem para identificação do blog.



DEPRESSÃO

GloboNews em Pauta - Teste genético pode revolucionar tratamento da depressão

DEPRESSÃO

Materia do Programa Bem Estar - Teste Genético ajuda no Tratamento da Depressão

DEPRESSÃO

Saiba Como a Engenharia Genética e a biotecnologia podem ajudá-lo

LATEST POSTS



ANSIEDADE

Compulsão alimentar pode estar relacionada à depressão e a ansiedade

A compulsão alimentar, ou Transtorno de Compulsão Alimentar (TCA), está presente em 1,5% da população mundial adulta. Conhecido pela alta consumo de alimentos, este distúrbio está relacionado com outros ...

On maio 29, 2018 / By mktgntech

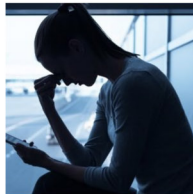

ANSIEDADE

Depressão e ansiedade atingem pessoas de meia-idade que usam redes sociais em excesso

Considerada o mal do século XXI pela OMS, a depressão atinge cerca de 12 milhões de brasileiros (e 350 milhões em todo mundo). Já um de seus principais ...

On maio 22, 2018 / By mktgntech

MELHORE SEU TRATAMENTO

Muitas pessoas já fizeram!

Teste Farmacogenético

Salva mais >>>

NOSSOS VÍDEOS



FACEBOOK

GnTech - Testes Farm...

3.614 curtidas

Enviar mensagem

Você e outros 4 amigos curtiram isso



DEPRESSÃO PÓS PARTO

Os impactos que a depressão pós-parto podem causar no bebê

A depressão pós-parto é um mal muito comum entre as mulheres brasileiras. Caracterizado como um transtorno de humor causado após o parto, é uma combinação de ...

On maio 9, 2018 / By mktgntech



ANSIEDADE

Aceitação Social

A dificuldade de aceitação social é um mal que atinge todas as camadas da sociedade. Muito comum entre os jovens, principalmente pela pressão que sofrem tendo ...

On maio 3, 2018 / By mktgntech

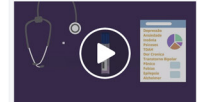

DEPRESSÃO: SEU MEDICAMENTO ESTÁ FALHANDO?



ANSIEDADE
Síndrome do Pânico
 Síndrome do Pânico O que é? A síndrome de pânico é um tipo de transtorno em que as pessoas sentem um medo profundo. Esse medo em ...

On abril 26, 2018 / By mktgntech



ANSIEDADE
O impacto do estado psicológico na expectativa de vida

Um estudo constatou as principais causas de morte de pessoas com algum tipo de transtorno psiquiátrico e comparou com a população no geral. O estudo precisou ser feito ...

On abril 19, 2018 / By mktgntech



ANSIEDADE
Esquizofrenia

A esquizofrenia é um transtorno mental crônico que afeta o comportamento, modo de pensar e sentir das pessoas. As pessoas que possuem esquizofrenia aparentam ler ...

On abril 10, 2018 / By mktgntech



ANSIEDADE
Dia Mundial da Saúde

O Dia Mundial da Saúde é celebrado no dia 7 de abril. A data foi instituída pela Organização Mundial da Saúde e conta com "saúde ...

On abril 6, 2018 / By mktgntech



DEPRESSÃO
Alimentos que melhoram o humor

Muitas coisas influenciam no nosso humor diariamente, com os alimentos não poderiam ser diferente. Eles nos dão energia e podem ajudar a produzir mais serotonina, aumentando o bom ...

On março 29, 2018 / By mktgntech



ANSIEDADE
Primeiros socorros da saúde mental

Primeiros socorros da saúde mental Um treinamento de 8 horas voltado para leigos pode ajudar a identificar sinais de transtornos psiquiátricos e até mesmo evitar uma tragédia? Especialistas ...

On março 27, 2018 / By mktgntech

1 2 3 ... 6 Próxima página >

GnTech - Testes Farmacogenéticos

Você que trata a depressão com medicamentos já se perguntou se eles estão fazendo efeito? Se está tomando o remédio correto para sua saúde? E, mesmo sabendo que possivelmente está tomando a medicação errada, você evitou trocá-la com medo de sofrer uma recaída e outros efeitos colaterais agressivos? Se as respostas forem sim, temos uma notícia maravilhosa para te dar!

A GnTech, um laboratório de genética e bioinformática, desenvolveu um teste farmacogenético que permite que se...

60 15 57

GnTech - Testes Farmacogenéticos

VOCE JÁ CONHECE O TESTE GENÉTICO PARA DEPRESSÃO?

O Teste Farmacogenético GnTech para o Sistema Nervoso Central analisa genes que interferem no metabolismo, resposta e toxicidade dos medicamentos, informando como eles vão se comportar no seu organismo.

Fone:+55 48 3028 - 9788 ... Ver mais



GnTech - Testes Farmacogenéticos

A GnTech é um laboratório focado em ge...

ANSIEDADE DEPRESSÃO DEPRESSÃO PÓS PARTO INSONIA OBESIDADE TDAH



© 2018 Best Price Design, Inc. All rights reserved.

olá, nos envie sua dúvida.

Screen para visualização da tela completa do Blog Melhor Estima, o modelo de layout foi adequado para seguir o padrão de cores e tipografia da marca da Gntech.

4

FARMACOLOGIA

Este capítulo vamos abordar os temas:

- Farmacocinética
- Farmacodinâmica
- Farmacogenética

FARMACO CINÉTICA

A farmacocinética determina a velocidade e o tempo de ação do medicamento em seu órgão alvo. Conhecida o percurso que o medicamento faz dentro do organismo, através dos processos de absorção, distribuição, metabolismo e excreção.

A absorção de um medicamento compreende sua administração até sua chegada à corrente sanguínea. Após a absorção do medicamento, ele se distribui pelo organismo atingindo tecidos e órgãos, e por fim o seu local de ação específico.

Existem fatores que interferem nessa etapa, dentre estes temos: o pH do meio, forma farmacológica e doenças (úlcera por exemplo) disse do fármaco a ser administrada, concentração do fármaco na circulação sistêmica, concentração do fármaco no local de ação, distribuição do fármaco organelarmente e nos tecidos e a eliminação metabólica ou excretada. Temos ainda um fator a ser elucidado que é a característica química do fármaco, pois este interfere no processo de absorção.

Ainda o fármaco sofre seu efeito e necessita ser metabolizado para ser eliminado. Essa metabolização é realizada por diversas enzimas, através da conversão dos medicamentos lipossolúveis em metabólitos solúveis em água para facilitar a sua excreção, podendo resultar na formação de metabólitos tóxicos.

Distribuição é o processo no qual o fármaco é distribuído por todo o corpo através da circulação sanguínea. O processamento do fármaco no organismo passa primeiramente nos órgãos de maior vascularização (como SNC, pulmão, coração) e depois sofre redistribuição nos tecidos de menor irrigação (ex: ossos, tecido adiposo). É nessa etapa em que o fármaco chega ao ponto onde vai atuar. Nessa etapa pode ocorrer baixa concentração de proteínas plasmáticas, desidratação, hepatite e diarreia, que distoem plasmáticos, que são células produtoras de proteínas plasmáticas, reduzem assim o nível de proteínas.

Após o fármaco sofrer seu efeito e necessitar ser metabolizado para ser eliminado. Essa metabolização é realizada por diversas enzimas, através da conversão dos medicamentos lipossolúveis em metabólitos solúveis em água para facilitar a sua excreção, podendo resultar na formação de metabólitos tóxicos.

As reações de metabolização de um medicamento são genericamente classificadas como metabólitos de fase I (oxidação, redução e hidrólise) e metabólitos de fase II (conjugação) e reações de síntese com grupamentos químicos anexados à molécula original) e tem como objetivo aumentar a solubilidade em água do fármaco para sua excreção. Essa classificação é feita de acordo com a utilização, porém as reações de fase II podem ocorrer antes das reações de fase I.

Toda vez que um fármaco é ingerido e distribuído pelo corpo ele deve ser eliminado. Sua eliminação começa na metabolização da droga e na excreção que pode ser pelos rins, fígado, intestino, pulmões e glândulas exócrinas, dependendo da sua composição química. A excreção pela urina é um dos mecanismos mais importantes de renovação de droga, pois os rins agem como um filtro para o sangue eliminando os compostos solúveis do fármaco presentes na corrente sanguínea.

4

FARMACOLOGIA

Farmacologia é a ciência que estuda as interações dos elementos químicos com os diversos sistemas biológicos do corpo humano. Para uma melhor compreensão das interações farmacológicas, ela é dividida da seguinte maneira em áreas:

- Farmacocinética
- Farmacodinâmica
- Toxicologia
- Farmacopidemiologia
- Farmacovigilância
- Farmacologia clínica
- Farmacologia aplicada
- Farmacognosia
- Farmacologia
- Fitoterapia

Neste capítulo vamos abordar os temas:

- Farmacocinética
- Farmacodinâmica
- Farmacogenética

FARMACO CINÉTICA

A farmacocinética determina a velocidade e o tempo de ação do medicamento em seu órgão alvo. Conhecida o percurso que o medicamento faz dentro do organismo, através dos processos de absorção, distribuição, metabolismo e excreção.

A absorção de um medicamento compreende sua administração até sua chegada à corrente sanguínea. Após a absorção do medicamento, ele se distribui pelo organismo atingindo tecidos e órgãos, e por fim o seu local de ação específico.

Existem fatores que interferem nessa etapa, dentre estes temos: o pH do meio, forma farmacológica e doenças (úlcera por exemplo) disse do fármaco a ser administrada, concentração do fármaco na circulação sistêmica, concentração do fármaco no local de ação, distribuição do fármaco organelarmente e nos tecidos e a eliminação metabólica ou excretada. Temos ainda um fator a ser elucidado que é a característica química do fármaco, pois este interfere no processo de absorção.

Distribuição é o processo no qual o fármaco é distribuído por todo o corpo através da circulação sanguínea. O processamento do fármaco no organismo passa primeiramente nos órgãos de maior vascularização (como SNC, pulmão, coração) e depois sofre redistribuição nos tecidos de menor irrigação (ex: ossos, tecido adiposo). É nessa etapa em que o fármaco chega ao ponto onde vai atuar. Nessa etapa pode ocorrer baixa concentração de proteínas plasmáticas, desidratação, hepatite e diarreia, que distoem plasmáticos, que são células produtoras de proteínas plasmáticas, reduzem assim o nível de proteínas.

Após o fármaco sofrer seu efeito e necessitar ser metabolizado para ser eliminado. Essa metabolização é realizada por diversas enzimas, através da conversão dos medicamentos lipossolúveis em metabólitos solúveis em água para facilitar a sua excreção, podendo resultar na formação de metabólitos tóxicos.

As reações de metabolização de um medicamento são genericamente classificadas como metabólitos de fase I (oxidação, redução e hidrólise) e metabólitos de fase II (conjugação) e reações de síntese com grupamentos químicos anexados à molécula original) e tem como objetivo aumentar a solubilidade em água do fármaco para sua excreção. Essa classificação é feita de acordo com a utilização, porém as reações de fase II podem ocorrer antes das reações de fase I.

Toda vez que um fármaco é ingerido e distribuído pelo corpo ele deve ser eliminado. Sua eliminação começa na metabolização da droga e na excreção que pode ser pelos rins, fígado, intestino, pulmões e glândulas exócrinas, dependendo da sua composição química. A excreção pela urina é um dos mecanismos mais importantes de renovação de droga, pois os rins agem como um filtro para o sangue eliminando os compostos solúveis do fármaco presentes na corrente sanguínea.

Visualização entre conexão de slides.

MODELO MEDICINA PERSONALIZADA



48

As bases de DNA emparelham-se uns com os outros, A com T e C com G, para formar unidades chamadas pares de bases. Cada base é também ligada à uma molécula de açúcar (desoxirribose) e uma molécula de fosfato (H₃PO₄). Em conjunto, uma base nitrogenada, açúcar e um grupo fosfato são chamados de nucleotídeo. Os nucleotídeos estão dispostos em duas longas cadeias que formam uma espiral chamada de dupla hélice.

A estrutura de dupla hélice é similar à uma escada, com os pares de bases que formam degraus da escada e do açúcar e moléculas de fosfato que formam as hastes verticais da escada. Resumindo, a molécula de DNA possui filamento duplo enrolado de forma helicoidal, onde as laterais são formadas pelo fosfato e pelo açúcar e as bases centrais formadas pelas bases nitrogenadas ligadas entre si, conforme visualizado no exemplo ao lado.

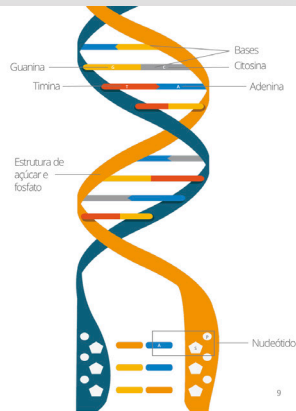

9

Tratamento Tradicional

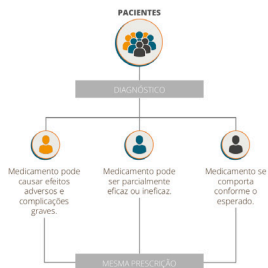

Tratamento Personalizado

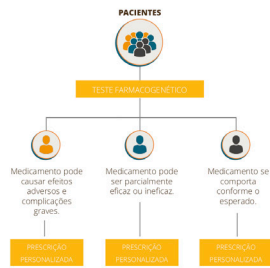

36

Visualização de slides internos, os elementos e grafismos também foram desenvolvidos especialmente para o manual.

RELATÓRIO FINAL DE ESTÁGIO CURRICULAR

BLOCO 3

3.1 A SITUAÇÃO PARA A REALIZAÇÃO DO ESTÁGIO FOI SATISFATÓRIA? EM QUE E COMO?

Sim, pude aplicar meus conhecimentos em uma equipe especializada somente em marketing, diferente dos outros estágios que eu fiz, poder trabalhar e criar uma equipe da área criativa me agregou, o trabalho em grupo para realização das atividades e alcance de resultados.

3.2 QUAIS FORAM OS PRINCIPAIS PONTOS POSITIVOS E OS NEGATIVOS DO ESTÁGIO?

Os principais pontos positivos, para mim, foram trabalhar em um local onde me identifiquei com meus colegas de trabalho, onde pude presenciar o impacto da divulgação em mídias, onde tive retorno e apoio das minhas decisões estéticas dentro do meu departamento.

Os pontos negativos, foi a troca de supervisor de modo inesperado, o desligamento do mesmo gerou um complicamento na agenda de atividades já programada.

3.3 AS ABORDAGENS CONCEITUAIS, OS MÉTODOS E AS TÉCNICAS UTILIZADAS NO ESTÁGIO FORAM COERENTES COM O QUE FOI ESTUDADO NO CURSO? QUAIS AS CONVERGÊNCIAS? QUAIS AS DIVERGÊNCIAS?

Como a vida no mercado de trabalho é corrida, precisamos de tudo muito “para ontem”, então a parte de metodologia do projeto acaba não acontecendo dentro desse tipo de estágio. A aprendizagem acontece pessoalmente, em entender como você trabalha em pequenos prazos e como isso, com o tempo, te agrega em conhecimento da sua forma de organização e interação com outros colaboradores.

3.4 COMO E EM QUE ESSE ESTÁGIO CONTRIBUIU PARA SUA FORMAÇÃO?

Eu acredito que os estágios são a melhor parte da graduação, poder aplicar o que você aprende em sala de aula, quando possível, é muito satisfatório. Basicamente, acredito que o estágio seja um treino para o mercado de trabalho de verdade, e junto com a graduação, pode-se trocar experiências e dúvida com colegas e professores.

3.5 QUAIS OS CONHECIMENTOS TEÓRICOS E TEÓRICO-PRÁTICOS ADQUIRIDOS NO CURSO QUE FORAM DIRETAMENTE UTILIZADOS?

Os conhecimento que obtive durante o meio academico que mais apliquei durante meu estágio foram todos os que tiveram relação com a área de composição, seja para formas, cores, tipografias. Como dito antes, os conhecimentos da área de metodologia acabam não sendo muito aplicados.

3.6 QUE CONHECIMENTOS PRESUMIDAMENTE DA ÁREA DE DESIGN FORAM NECESSÁRIOS E NÃO FORAM ESTUDADOS NO CURSO?

Os conhecimentos obtidos não estudados no curso são em sua maioria em torno do crescimento profissional, ou seja, experiência com espaços, pessoas, gestão de tempo e atividades.

3.7 EM ESCALA DE 0 A 10, QUE VALOR RESUMIRIA, NA SUA OPINIÃO, A CONTRIBUIÇÃO DO ESTÁGIO PARA SUA FORMAÇÃO?

10, como dito anteriormente, acredito que a experiência de estágio é a melhor opção para entendimento do mercado do trabalho.

RELATÓRIO FINAL DE ESTÁGIO CURRICULAR

BLOCO 4

Carta de Avaliação de Estágio - Supervisor / Empresa Concedente

Nome da Empresa Concedente: GWTECH

Estagiário: MARINA PAZ

Área do Estágio: DESIGN GRAFICO

Período de realização do estágio: _____

Supervisor de Estágio: TATIANA CONRADI CAMPOS

Contato do Supervisor de Estágio (fone/e-mail): CONRADI+Tati@gmail.com

48 99669-0325

1. Iniciativa e auto-determinação: proposta e/ou apresentação de ações independentes de solicitações:

1	2	3	4	5	6	7	8	9	10
									Y

2. Qualidade das tarefas: organização, clareza e precisão no desenvolvimento das atividades conforme padrões estabelecidos pela empresa:

1	2	3	4	5	6	7	8	9	10
									X

3. Criatividade: capacidade de sugerir, projetar e executar modificações ou novas propostas:

1	2	3	4	5	6	7	8	9	10
									X

4. Dinamismo: Agilidade frente às situações apresentadas:

1	2	3	4	5	6	7	8	9	10
									X

5. Resiliência: Capacidade de adequar o comportamento/conduta a circunstâncias adversas ou mudanças:

1	2	3	4	5	6	7	8	9	10
									X

6. Interesse: Envolvimento na solução de problemas, disposição na busca de alternativas e conhecimentos para a execução de tarefas propostas:

1	2	3	4	5	6	7	8	9	10
									X

7. Relacionamento interpessoal: facilidade de relacionamento/comunicação com os demais componentes da equipe de trabalho.

1	2	3	4	5	6	7	8	9	10
									X

8. Cooperação: pré-disposição à colaborar com a equipe na resolução de tarefas:

1	2	3	4	5	6	7	8	9	10
									X

9. Disciplina e responsabilidade: comprometimento com horários, prazos, cumprimento de regras e normas da empresa:

1	2	3	4	5	6	7	8	9	10
									X

10. resultado: rendimento apresentado em relação às atividades solicitadas ao desenvolvimento:

1	2	3	4	5	6	7	8	9	10
									X

Média

1	2	3	4	5	6	7	8	9	10
									Y

Outras Considerações: _____

Florianópolis, 27/06/2018
Cidade Data Assinatura do supervisor/concedente.

Carta de Avaliação de Estágio - Professor Orientador/Avaliador

Estagiário: Marina Medeiros da Paz
 Nome do Prof. Orientador/Avaliador: LUCIANO PATRÍCIO SOUZA DE CASTRO
 E-mail do Prof. Orientador/Avaliador: LUCIANO-CASTRO@UFSC.BR
 Data da entrega do Relatório para a avaliação: 02/07/18

Para auxiliar a avaliação

Esta carta deve ser preenchida pelo(a) Prof.(a) Orientador(a) a partir da disponibilização do Relatório Final de Estágio pelo(a) aluno(a) orientado(a). Os itens abaixo dizem respeito aos quesitos padrões deste documento. Para auxiliar na avaliação, o(a) Prof.(a) Orientador(a) pode encontrar recomendações e um modelo de relatório padrão no seguinte link, na aba "Manual do Prof. Orientador":

<http://estagiodesign.paginas.ufsc.br>

1. Relatório - Conteúdo: Preenchimento adequado das seções do relatório, ortografia, organização textual e gráfica.	1	2	3	4	5	6	7	8	9	10
										<input checked="" type="checkbox"/>
2. Relatório - Projetos: Apresentação adequada das imagens dos projetos desenvolvidos.	1	2	3	4	5	6	7	8	9	10
										<input checked="" type="checkbox"/>
3. Conhecimento aplicado: A demonstração do uso de conhecimentos técnicos e práticos adequados no desenvolvimento dos projetos.	1	2	3	4	5	6	7	8	9	10
										<input checked="" type="checkbox"/>
4. Objetivos Alcançados: Se o aluno cumpriu, do ponto de vista acadêmico e profissional, objetivos propostos pelos projetos desenvolvidos.	1	2	3	4	5	6	7	8	9	10
										<input checked="" type="checkbox"/>
5. Prazo: Entrega do relatório com o prazo mínimo de uma semana para a avaliação.	1	2	3	4	5	6	7	8	9	10
										<input checked="" type="checkbox"/>

Média	1	2	3	4	5	6	7	8	9	10
										<input checked="" type="checkbox"/>

Outras Considerações: _____

Flores , 03/07/18
 Cidade Data

[Assinatura]
 Assinatura do Prof. Orientador de Estágio Obrigatório



**UNIVERSIDADE FEDERAL
DE SANTA CATARINA**

**RELATÓRIO FINAL
DE ESTÁGIO CURRICULAR**

DESIGN

Marina Medeiros da Paz
Gntech
Fevereiro - Junho