



GUARANY

José de Oliveira
Travas. Mensais.

Trava mensal de Religião
Questões

1º O que devemos fazer para salvar a
nossa alma?

Devemos cumprir os mandamentos de lei
de Deus

2º Por que meio Deus nos concede sua
graça?

Por meio das orações

3º De quantos modos podemos rezar?
Horos e no pensamento

4º Qual é a melhor das orações?

O padre nosso

5º Que diz Santo Hierônimo de Ligório a
respeito da oração?

Diz que nos devemos rezar com respeito

6º Quais as qualidades que deve ter uma
boa oração?

A qualidade são: ardente, respeitosa

Prova de Historia

- 1^a Quem descobriu o Brasil?
- 2^a Quando?
- 3^a De que se chamava o lugar onde se descobriu a terra do Brasil?
- 4^a Qual é o nome do ponto onde se descobriu o Brasil?
- 5^a Quem habitava o Brasil na época da descoberta?
- 6^a Como viviam?
- 7^a Falar dos seus instrumentos, armas, idiomas, etc.
- 8^a Quem trabalhou na exploração do Brasil?
- 9^a Quem fizeram as primeiras descobertas?
- 10^a Por quem foi fundado o colégio de S. Paulo?

Resposta

- 1^a Pedro Álvares Cabral
- 2^a Dia 21 de Abril de 1500
- 3^a Ilha de Ilhéus
- 4^a Monte Pascoal
- 5^a Os índios
- 6^a Puxa, casa, uraço
- 7^a Balta, de baralim, Alas e facha

A legião de ouro

8^o Zora de Acheta, Manuel da Rocha

9^o Jacomina e os filhos e vindo para o colégio de

S. Paulo

1^o Foi goriada Acheta

Labral e os filhos e Pedro de Vinha e outros

de uma composição de pedregulhos em pedra a

de uma composição de pedregulhos e outros

de uma composição de pedregulhos e outros

de uma composição de pedregulhos e outros

de uma composição de pedregulhos e outros

de uma composição de pedregulhos e outros

de uma composição de pedregulhos e outros

de uma composição de pedregulhos e outros

de uma composição de pedregulhos e outros

de uma composição de pedregulhos e outros

de uma composição de pedregulhos e outros

de uma composição de pedregulhos e outros

de uma composição de pedregulhos e outros

de uma composição de pedregulhos e outros

do homem e depois ao homem
 e Jesus foi com o filho e abraçou
 mãe e ficou a rir e quando
 a mulher chegou viu que o filho
 adormecido e não o pôde tocar
 com alegria. mas não se dá a
 que fez aquilo. Jesus ao ver a
 mãe e o filho abraçou-os e
 disse: Não sei quem sou eu
 mas sei que sou filho de Deus.

1ª Prova de Abitometria
 1ª) Há 2 exemplos de frações próprias?

$$\frac{4}{3} \quad \frac{8}{5}$$

2ª) Cines bonaparte é $\frac{3}{4}$ quarto quarto

$$\frac{3}{4} \times \frac{1}{4} = \frac{3}{16}$$

3ª) Com 57 citavao quartas longas bonaparte

$$\frac{7}{8}$$

4ª) Breveam com fração decimal $\frac{7}{8}$

$$2 \quad 92 \quad 0,7 \quad 10, \quad 0,07 \quad 100, \quad 0,072 \quad 1000$$

$$\frac{100}{1000}$$

5ª) Quantas horas e quanto minutos

há em 3 dias

em 3 dias há 72 horas e 12 minutos

6º Traçar os triângulos quanto aos lados

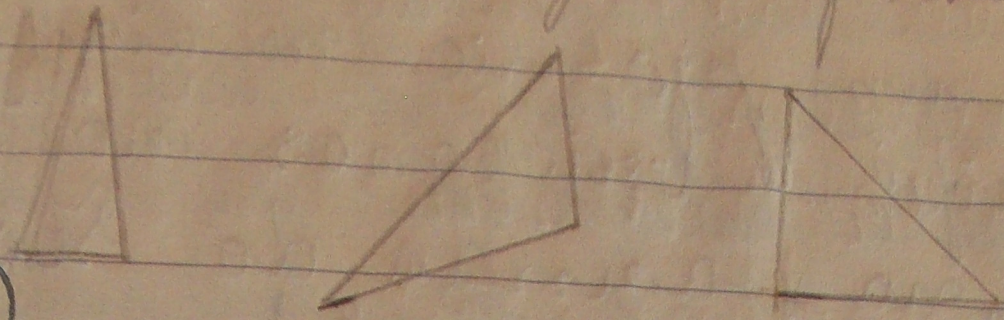

Prova mensal de Britânica

a) Operar: $1\frac{1}{4} - \frac{3}{8} = \frac{9}{4} - \frac{3}{8} = \frac{15}{8} = 1\frac{7}{8}$ @

b) $3\frac{1}{8} \times 1\frac{2}{7} = \frac{25}{8} \times \frac{9}{7} = \frac{225}{56} = 4\frac{1}{56}$ @

c) Achar o m. D. C. de 320 e 42 = 2 @

d) Problema: Se eu tivesse mais R\$ 800,00 poderia comprar um cavalo de R\$ 2.300,00 e ainda ficaria com R\$ 1.250,00. Quanto tenho?

Solução: $2.300 - 800 = 1.500$

$1.500 + 1.250 = 2.750$ @

Resposta: Tenho R\$ 2.750,00

Prova mensal de S. Patrícia
Quarta

Escrever a um amigo relatando o pic-nic que fizeram dia 25. 3ª pessoa do sing.

Um amigo Rafael
 nos fizera um picnic no dia 25 de maio
 e fomos a pé e brincamos no balneio
 gozes até na fazenda do senhor
 Augusto e lá nos mostramos com a
 jardineira e volteamos até a Dona
 Amélia e lá nos descermos e fomos
 sobre uma arvore e comemos os
 lanchos e brincamos bastante e depois
 voltamos a pé a nossas casas

Trava de História
 Questão Única

J

O duque de Nassau
 Maurício de Nassau foi um príncipe
 holandês que governou o Brasil que
 estava em discórdia com

seve
 do 3
 e am
 a Ba
 de lo
 do est
 tivam
 ou
 Chas
 aces
 amon
 O vien
 saltar
 costar
 e ilo
 carulo
 pover
 o casul
 ovos

6

Prova de Geografia
Fale sobre a Serra do Mar

A Serra do Mar atravessa o Estado da Bahia do São Francisco ao Rio Grande do Sul e muito menores do que a Antiga a Baía de Guanabara tem o nome de Concorrado Garcia e Pão de Açúcar No estado do Rio de Janeiro Orgão Sapatirica No Rio Grande do Sul o de ... e outros ...

Prova de Ciências

7

O Bicho da Seda

Chama-se bicho da seda a larva ou lagarta o seu nome científico é *Bombyx mori* amoniacal porque se alimenta de seda vegetal O bicho da seda depois de crescer muito solta um líquido viscoso que se chama ~~coque~~ coque e ele enrola nesse fio forma um casulo e depois se põe dentro da casula e fica fechado para saí-la porque ele precisa do casulo e vive dentro dele até a hora que os machos morrem logo depois

tria tem mais em s. Paulo e Barbacena

Os mandamentos de Maria
1º Não contar a minha vida,
por os 10 mandamentos
deus que eu amei Maria
foi o meu padrinheiro

1º amava a Deus e Deus sempre
amou de Maria por constante de
nunca de Maria

2º É não tirar o seu santo nome em
vão eu deixo que Maria mora
meu coração

3º Guardar domingos e festas de Santos
que deus eu quero que Maria sempre
seja minha amada

4º Servir ao pai e mãe e não
comer de por caso de Maria
meu eu deus

5º É não jurar e não
ninguém de mátois numa saudade de
Maria que eu meo bem

6º Não pecar contra caridade e

pecc

hadd

nao

Coro

8º No

e m

meu

9º Y

eu e

ela

10º

qui

de m

Exe

ine

agu

e

paço por Maria e por ter muita san-
dade 7º) Não robar. robar sem ter presen-
ça em nome de Maria foi um belo
Coração

8º) Não levantar o seu testemunho falso
e eu juro que Maria e de meus braços

9º) Não de rejar e do povoinho a mulher
eu de rejei Maria porque eu quero ela
ela me quer.

10º) Não sublevar as orelhas de nin-
guém eu garanto a Maria por que ela
é meu bem.

Esses 10 mandamentos são os que eu
insereu em nome de Deus no céu Maria
aqui na terra.

Cópia de Beneditina Maria
Bernandes por João de
de Oliveira

[Faint, illegible handwriting on lined paper, possibly bleed-through from the reverse side.]

HINO À BANDEIRA NACIONAL

Letra: OLAVO BILAC

Música: FRANCISCO BRAGA

1.º

Salve lindo pendão da esperança!
Salve símbolo augusto da paz!
Tua nobre presença à lembrança
A grandeza da Pátria nos traz.

CÓRO

Recebe o afeto que se encerra
Em nosso peito juvenil
Querido símbolo da terra
Da amada terra do Brasil!

2.º

Em teu esio formoso retratas
Este céu de puríssimo azul...
A verdura sem par destas matas
E o esplendor do Cruzeiro do Sul.

CÓRO

Recebe o afeto que se encerra
Em nosso peito juvenil
Querido símbolo da terra
Da amada terra do Brasil!

3.º

Sobre a imensa nação brasileira
Nos momentos de festa ou de dor
Paira sempre sagrada bandeira
Pavilhão da justiça e do amor!

CÓRO

Recebe o afeto que se encerra
Em nosso peito juvenil
Querido símbolo da terra
Da amada terra do Brasil!

4.º

Contemplando o teu vulto sagrado
Compreendemos o nosso dever
E o Brasil por seus filhos amado
Poderoso e feliz há de ser.

CÓRO

Recebe o afeto que se encerra.
Em nosso peito juvenil
Querido símbolo da terra,
Da amada terra do Brasil!