



**UNIVERSIDADE FEDERAL  
DE SANTA CATARINA**

**RELATÓRIO FINAL  
DE ESTÁGIO CURRICULAR**

**DESIGN**

Thais A. S. Machado  
Banco de Sangue HU UFSC  
04/03/2019-05/07/2019



## 1.1 IDENTIFICAÇÃO DO ESTAGIÁRIO

**Nome:** Thais de Almeida e Silva Machado

**Matrícula:** 16202661

**Habilitação:** Design

**E-mail:** thais.machado27@gmail.com

**Telefone:** (12) 99634-2705

## 1.2 DADOS DO ESTÁGIO

**Concedente:** Banco de Sangue HU UFSC (Hospital Universitário Universidade Federal de Santa Catarina)

**Período Previsto:** 04/03/2019 a 05/07/2019

**Período referente a este relatório:** 04/03/2019 a 05/07/2019

**Supervisor/Preceptor:** Lisandra de Andrade Dias

**Jornada Semanal/Horário:** 20h

**Assinatura da concedente (ou representante):**







# RELATÓRIO FINAL DE ESTÁGIO CURRICULAR

**BLOCO 2**

### 1.3 PROGRAMA DE ATIVIDADES

**Objetivo do estágio:** Por em prática conteúdo aprendido em sala de aula, ganhar prática no desenvolvimento de diversos tipos de peças e na execução de diversas atividades, aprender a experiência da instituição e desenvolver a responsabilidade e dinâmica de trabalho.

**Objeto(s) do estágio:** Peças de comunicação internas e externas e contas no Facebook e Instagram.

**Programa de atividades (PAE):** Desenvolvimento de uma nova identidade visual para as artes utilizadas nas contas oficiais do Banco de Sangue no Facebook e no Instagram, produção de tais peças, organização das postagens. Criação de todo e qualquer material gráfico digital ou físico necessário, e produção de campanha publicitária.

### 1.4 SITUAÇÃO ENCONTRADA

**Resumo da situação da empresa em relação ao Design:** O Banco de Sangue HU UFSC possui um projeto de extensão coordenado pela professora Lisandra Andrade, e que trabalha com estagiários voluntários. Em 2018 o projeto contava também com a professora Mayara Antherino Macedo e a estudante Carolina Benites como voluntárias para a produção da campanha do dia nacional do doador de sangue que foi produzida no Projeto Promocional do curso de design da UFSC pelo grupo Carol Benites, Carolina Pacheco de Oliveira, Carolina Mallmann Becker e Luísa Lana Viegas.

**O que foi abordado no estágio:** Criação de uma conta no Instagram e organização das postagens dessa conta e da página do Facebook, criação de peças para serem postadas em ambas as redes sociais, desenvolvimento de infográfico, produção de uma campanha publicitária, cartazes e postagens, desenvolvimento do layout de documentos para serem usados internamente no Banco de Sangue, cartão para controle dos pacientes em relação às datas de retorno para hemoterapia.

**Atuação na área gráfica:** Peças gráficas.

**Atuação na área informatizada (mídias):** Foram utilizados os softwares Adobe Illustrator e Adobe Photoshop.

## 1.5 ESTRUTURA PARA REALIZAÇÃO DO ESTÁGIO

**Infra-estrutura física disponibilizada:** Sala para reuniões bisemanais.

**A localização do Design na estrutura organizacional da empresa:** Um projeto de extensão organizado pela professora Lisandra Andrade do Centro de Comunicação e Expressão.

**O local, na estrutura organizacional da empresa, (diretoria, departamento, etc) onde foi realizado o estágio:** Banco de Sangue HU UFSC.

**Data do início do estágio:** 04/03/2019

**Data de encerramento do estágio:** 05/07/2019

**Carga horária diária:** 4h

**Horário diário do estágio (entrada e saída):** 8h às 12h

## 1.6 ORIENTADOR DO ESTAGIÁRIO

**Nome:** Lisandra de Andrade Dias

**Formação e cargo:** Professora do Curso de Design do Departamento de Comunicação e Expressão Gráfica - EGR - UFSC

**Contatos (telefone/e-mail):** 99991-1523 / lisandra.andrade@gmail.com



## UNIVERSIDADE FEDERAL DE SANTA CATARINA

PRÓ-REITORIA DE GRADUAÇÃO

DEPARTAMENTO DE INTEGRAÇÃO ACADÊMICA E PROFISSIONAL

Endereço: 2º andar do prédio da Reitoria, Rua Sampaio Gonzaga, s/nº, Trindade - Florianópolis

Fone +55 (48) 3721-9446 / (48) 3271-9296 | <http://portal.estagios.ufsc.br> | [dir.prograd@contato.ufsc.br](mailto:dir.prograd@contato.ufsc.br)

### TERMO DE COMPROMISSO DE ESTÁGIO OBRIGATÓRIO - TCE Nº 2014462

O(A) Diretor(a) do Departamento de Integração Acadêmica e Profissional - DIP, Prof.(a) Alexandre Guilherme Lenzi de Oliveira, o(a) Coordenador(a) de Estágios do Curso, Prof.(a) Luciano Patrício Souza de Castro, representantes da Universidade Federal de Santa Catarina - UFSC, CNPJ 83.899.526/0001-82, como concedente e como Instituição de ensino, respectivamente, e o(a) estagiário(a) Thais Catarina - UFSC, CNPJ 83.899.526/0001-82, como concedente e como Instituição de ensino, respectivamente, e o(a) estagiário(a) Thais Almeida e Silva Machado, CPF 443.795.858-67, telefone , e-mail [thais.machado27@gmail.com](mailto:thais.machado27@gmail.com), regularmente matriculado(a) sob o número 16202661 no Curso de Design na forma da Lei nº 11.788/08, da Resolução 014/CUn/11 e das normas do Curso, acertam o que segue:

- Art. 1º:** O presente Termo de Compromisso de Estágio (TCE) está fundamentado no Projeto Pedagógico do Curso (PPC) e vinculado à disciplina EGR7198 - Estágio (350h/a)
- Art. 2º:** O(A) Prof.(a) Lisandra de Andrade Dias, da área a ser desenvolvida no estágio, atuará como orientador(a) para acompanhar e avaliar o cumprimento do Programa de Atividades de Estágio (PAE), definido em conformidade com a área de formação do(a) estagiário(a).
- Art. 3º:** A jornada semanal de atividades será de 20.00 horas (com no máximo 4.00 horas diárias), a ser desenvolvida na UFSC, no(a) Banco de Sangue HU, de 04/03/2019 a 05/07/2019, respeitando-se horários de obrigações acadêmicas do estagiário e tendo como supervisor(a) o(a) Lisandra de Andrade Dias.
- Art. 4º:** O(A) estagiário(a), durante a vigência do estágio, estará segurado(a) contra acidentes pessoais pela apólice Nº 0000997 da seguradora Gente Seguradora S.A. (CNPJ 90.180.605/0001-02).
- Art. 5º:** O estagiário(a) deverá elaborar relatório, conforme descrito no Projeto Pedagógico do Curso, devidamente aprovado e assinado pelas partes envolvidas.
- Art. 6º:** O estagiário deverá informar a unidade concedente em caso de abandono do curso.
- Art. 7º:** O estágio poderá ser rescindido a qualquer tempo por meio de Termo de Rescisão, observado o recesso do qual trata o artigo 9º deste TCE.
- Art. 8º:** O(A) estagiário(a) realizará o presente estágio sem remuneração.
- Art. 9º:** O(A) estagiário(a) tem direito a 10 dias de recesso, a ser exercido durante o período de realização do estágio, preferencialmente durante férias escolares, em período(s) acordado(s) entre o(a) estagiário(a) e o(a) supervisor(a). Caso o estágio seja interrompido antes da data prevista, o número de dias será proporcional e deverá ser usufruído durante a vigência do TCE ou pago em pecúnia ao estudante após sua rescisão.
- Art. 10º:** O(A) estagiário(a) não terá, para quaisquer efeitos, vínculo empregatício com a UFSC, desde que observados os itens deste TCE.
- Art. 11º:** Caberá ao(a) estagiário(a) cumprir o estabelecido no PAE abaixo; conduzir-se com ética profissional; respeitar as normas da UFSC, respondendo por danos causados pela inobservância das mesmas, e submeter-se à avaliação de desempenho.
- Art. 12º:** As partes, em comum acordo, firmam o presente TCE em 4 vias de igual teor.

### PROGRAMA DE ATIVIDADES DE ESTÁGIO (PAE) do TCE Nº 2014462

Durante a vigência do TCE, o(a) estudante desenvolverá as seguintes atividades:

Desenvolvimento de uma nova identidade visual para as artes utilizadas nas contas oficiais do Banco de Sangue no Facebook e no Instagram, produção de tais peças, organização das postagens. Criação de todo e qualquer material gráfico digital ou físico necessário, e produção de campanha publicitária.

Local e Data:

Florianópolis, 19 de Março de 2019.

  
Alexandre Guilherme Lenzi de Oliveira - Diretor(a) do DIP -  
PROGRAD - UFSC

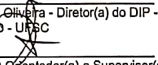
  
Lisandra de Andrade Dias - Prof.(a) Orientador(a) e Supervisor(a) no  
local de Estágio

Prof. Luciano Patrício Souza de Castro, Dr.

Coordenador de Estágios em Design  
CCE/UFSC

  
Luciano Patrício Souza de Castro - Coord. Estágios do Curso - UFSC

  
Thais de Almeida e Silva Machado - Estagiário(a)

# RELATÓRIO FINAL DE ESTÁGIO CURRICULAR

**BLOCO 2**

## 2.1 QUADRO CONTENDO:

a) Cronograma com as atividades (projetos) nos quais houve a participação do estagiário (preferencialmente relacionando as datas ou períodos de realização);

b) Tarefas (estabelecidas no PAE) desempenhadas pelo estagiário em cada atividade (projeto) e as horas de trabalho para cumprimento de cada tarefa

c) Se necessário, uma relação complementar de atividades não relacionadas diretamente ao PAE que tenham consumido parcela de tempo representativa em relação à carga horária do estágio.

<b>Semana/Mês</b>	<b>Atividade desenvolvida</b>
1º/ Março	Criação da página do Banco de Sangue HU UFSC no Instagram
2º/ Março	Sessão de fotos para a campanha publicitária para o dia nacional do doador de sangue
3º/ Março	Desenvolvimento das peças para a campanha publicitária para o dia nacional do doador de sangue
4º/ Março	Desenvolvimento das peças para a campanha publicitária para o dia nacional do doador de sangue
1º/ Abril	Desenvolvimento de um infográfico sobre quanto tempo uma pessoa tem que esperar para poder doar sangue depois de certas atividades ou acontecimentos
2º/ Abril	Criação de adesivos para serem distribuídos no dia nacional do doador de sangue
3º/ Abril	Redesign de adesivos para serem distribuídos no dia nacional do doador de sangue
4º/ Abril	Aplicação dos cartazes da campanha do dia nacional do doador pelos centros da UFSC
1º/ Maio	Desenvolvimento de apresentação para treinamento da equipe de atendimento
2º/ Maio	Reuniões para melhor entendimento dos processos que ocorrem nos laboratórios para a criação de apresentações de slide para treinamento da equipe
3º/ Maio	Desenvolvimento de apresentações para as equipes de laboratórios

4º/ Maio	Criação de artes de aviso sobre o futuro fim das coletas de sangue no Banco de Sangue HU UFSC
5º/ Maio	Criação da arte para postagem de agradecimento aos doadores que fizeram parte da história do Banco de Sangue HU UFSC
1º/ Junho	Participação do briefing das equipes do Projeto Publicitário que tem como cliente o Banco de Sangue HU UFSC
2º/ Junho	Desenvolvimento de um cartão para uso dos pacientes para controle das datas de hemoterapia
3º/ Junho	Redesign do documento de avaliação do Banco de Sangue HU UFSC pelos pacientes
4º/ Junho	Ajustes no redesign do documento de avaliação do Banco de Sangue HU UFSC pelos pacientes
1º/ Julho	Busca por orçamentos para a impressão dos cartões para os pacientes de hemoterapia





## 2.2 APRESENTAÇÃO DE CADA AÇÃO

### a) AÇÃO 1:

Criação da conta do Banco de Sangue HU UFSC no Instagram.

**Briefing:** Criação de uma conta na rede social Instagram e associação com a página já existente do Banco de Sangue HU UFSC no Facebook, e divulgação da nova conta do Instagram no Facebook.

**Público-alvo:** Comunidade local e estudantes da Universidade Federal de Santa Catarina do campus Trindade.



Imagem da página do Banco de Sangue HU UFSC no Instagram.



Imagem da postagem no Facebook para divulgar a nova página do Banco de Sangue HU UFSC no Instagram.

## **a) AÇÃO 2:**

Campanha publicitária para o dia nacional do doador de sangue.

**Briefing:** Arte finalização e aplicação da campanha desenvolvida pelas alunas Carolina Benites, Carolina Pacheco de Oliveira, Caroline Mallmann Becker e Luísa Lana Vegas do curso de Design da UFSC durante o projeto promocional proporcionado pela universidade. Incluindo ensaio fotográfico, tratamento de imagens, edição das artes e transformação dos cartazes em posts para as redes sociais.

**Público-alvo:** Comunidade acadêmica da UFSC e moradores das comunidades próximas ao Banco de Sangue, como Trindade, Carvoeira e Pantanal.

Ela estava “sem tempo”...  
precisou de sangue.

Reserve 3 a 4 manhãs do seu ano...

25 de Novembro.  
Dia Nacional do  
Doador de Sangue.

Cuidando de todos



Cartaz da dupla de cartazes desenvolvidos para a campanha do dia nacional do doador de sangue.

Ele teve um tempo de sobra...  
e sua doação ajudou-a.

Doe periodicamente.

25 de Novembro.  
Dia Nacional do  
Doador de Sangue.

Cuidando de todos



Cartaz da dupla de cartazes desenvolvidos para a campanha do dia nacional do doador de sangue.



Ela estava “sem tempo”...  
precisou de sangue.

Reserve 3 a 4 manhãs do seu ano...

25 de Novembro.  
Dia Nacional do  
Doador de Sangue.

Cuidando de todos



Adaptação do cartaz da dupla de cartazes desenvolvidos para a campanha do dia nacional do doador de sangue para a aplicação nas redes sociais.

Ele teve um tempo de sobra...  
e sua doação ajudou-a.

Doe periodicamente.

25 de Novembro.  
Dia Nacional do  
Doador de Sangue.

Cuidando de todos



Adaptação do cartaz da dupla de cartazes desenvolvidos para a campanha do dia nacional do doador de sangue para a aplicação nas redes sociais.

**Ela estava "sem tempo"...  
precisou de sangue.**

Reserve 3 a 4 manhãs do seu ano...

25 de Novembro.  
Dia Nacional do  
Doador de Sangue.

Cuidando de todos

Banco de Sangue UFSC EBSERH HOSPITALS UNIVERSITÁRIOS FEDERAIS

**Banco de Sangue HU UFSC**  
Publicado por Thais Machado [?]  
Curtir esta página · 25 de novembro de 2018

Adicionar uma descrição

737 Pessoas alcançadas 57 Envolvimentos **Impulsionar publicação**

Curtir Comentar Compartilhar

Escreva um comentário...  
Pressione Enter para publicar.

Adaptação do cartaz postado na página do Facebook do Banco de Sangue HU UFSC.

**Ele teve um tempo de sobra...  
e sua doação ajudou-a.**

Doe periodicamente.

25 de Novembro.  
Dia Nacional do  
Doador de Sangue.

Cuidando de todos

Banco de Sangue UFSC EBSERH HOSPITALS UNIVERSITÁRIOS FEDERAIS

**Banco de Sangue HU UFSC**  
Publicado por Thais Machado [?]  
Curtir esta página · 25 de novembro de 2018

Adicionar uma descrição

737 Pessoas alcançadas 57 Envolvimentos **Impulsionar publicação**

Curtir Comentar Compartilhar

Escreva um comentário...  
Pressione Enter para publicar.

Adaptação do cartaz postado na página do Facebook do Banco de Sangue HU UFSC.



## a) AÇÃO 3:

Infográfico sobre quanto tempo uma pessoa tem que esperar para poder doar sangue depois de certas atividades ou acontecimentos.

**Briefing:** Desenvolvimento de um infográfico para ser exposto no Banco de Sangue, aos doadores e interessados em doar sangue, que ilustra situações em que o doador precisa esperar determinada quantidade de tempo para poder doar novamente, usando uma amarelinha como base para demonstrar figurativamente a distância que o possível doador está de poder realizar a doação.

**Público-alvo:** Doadores regulares e pessoas que tem interesse em doar sangue.

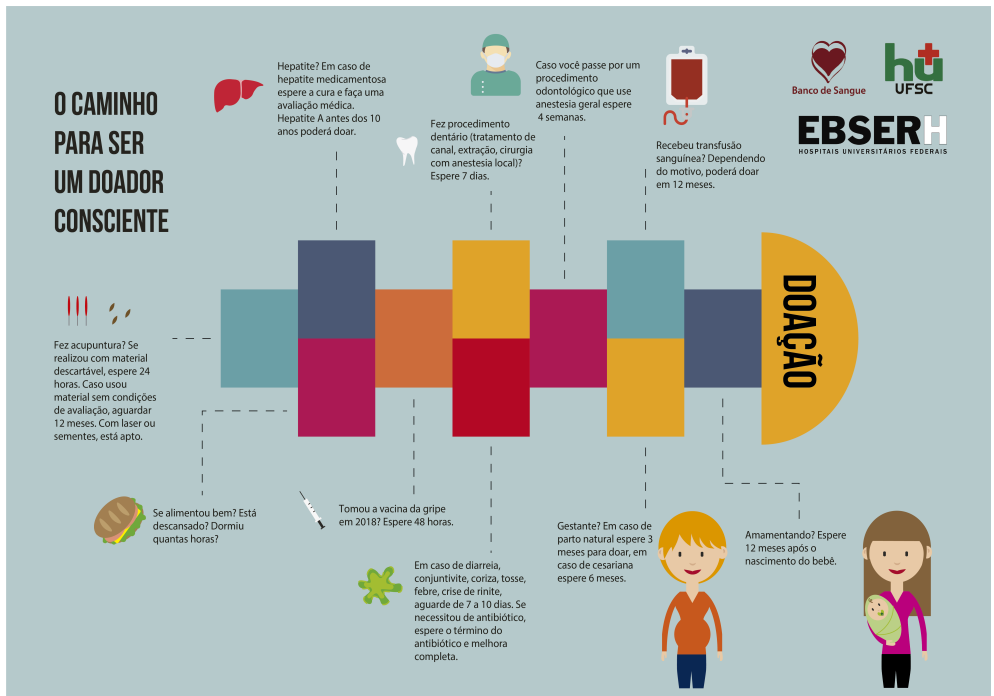

A imagem mostra uma amarelinha, o jogo infantil, em qual cada casa representa uma situação em que o doador precisa esperar uma determinada quantidade de tempo para poder doar sangue novamente.

**a) AÇÃO 4:**

Adesivos para serem distribuídos no dia nacional do doador de sangue.

**Briefing:** Criação de adesivos para a distribuição durante o dia nacional do doador de sangue, como forma de agradecimento aos doadores e reforço da marca.

**Público-alvo:** Doadores de sangue que utilizam o Banco de Sangue HU UFSC.



Layout do adesivo desenvolvido para ser distribuído no Banco de Sangue HU UFSC no dia nacional do doador de sangue.

## a) AÇÃO 5:

Apresentação para treinamento das equipes de atendimento e dos laboratórios.

**Briefing:** Criação de uma apresentação de slides que facilite o treinamento de novos membros da equipe do Banco de Sangue e mantenha o padrão de qualidade do trabalho da equipe.

**Público-alvo:** Funcionários e estagiários novos no Banco de Sangue que trabalharão com o atendimento de pacientes e com o laboratório.



Tela inicial da apresentação de slides desenvolvida para treinar a equipe responsável pelo atendimento aos pacientes no Banco de Sangue HU UFSC.



## FICHA DE CADASTRO

- Incluir (1);
- Selecionar motivo de comparecimento (espontâneo, convocado, reposição) (2);
- Solicitar documento com foto emitido por órgão oficial (CRM, OAB, CNH, RG);
- Preencher dados (checar se não existem dados já vinculados ao nome) (3);



Exemplo de slide com informações passo a passo para execução de uma atividade no sistema do Banco de Sanco HU UFSC, no caso a inclusão de um doador no sistema e criação de uma ficha de cadastro.

(1)

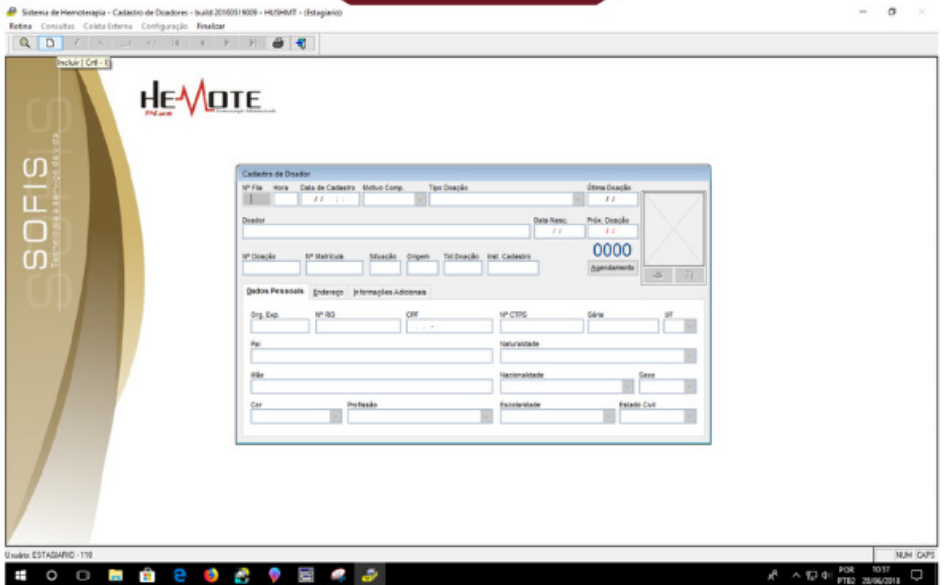

Exemplo de slide apresentando a tela do sistema para facilitar o entendimento, no caso tela de Cadastro de Doador.



Tela inicial da apresentação de slides desenvolvida para treinar a equipe responsável pelo trabalho nos laboratórios de análise do Banco de Sangue HU UFSC.

# TUBOS DE AMOSTRA

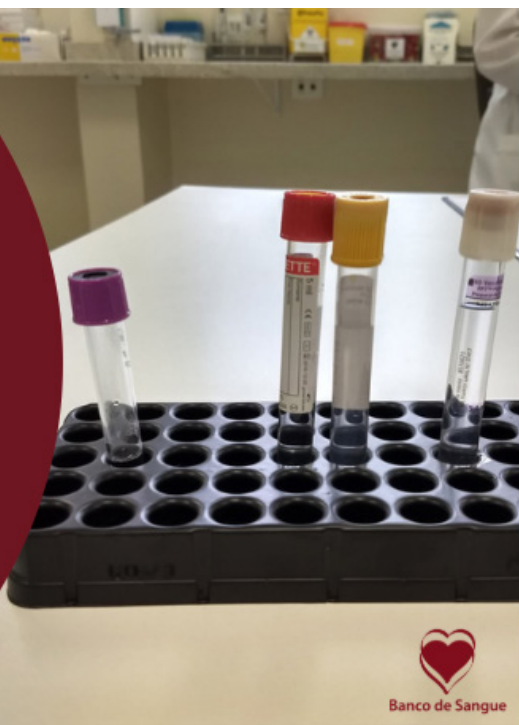

Tela inicial sobre os tubos de amostra na apresentação de slides com imagem dos tubos para melhor entendimento.



## TAMPA ROXA

- Contém anticoagulante (EDTA) para testes de imunohematologia (ABO-RhD, PAI, eletroforese de hemoglobina);
- Deve ser homogeneizado por inversão antes de centrifugar.



Exemplo de slide explicando o que contém determinados tubos de amostra e qual procedimento seguir com estes tubos. No caso os tubos de tampa roxa.





## TAMPA ROXA

### Programação de centrifugação

- Usar programação 4 para armazenar (3400 rpm/1 min);
- Usar programação 2 antes de realizar teste (3400 rpm/5 min).



Exemplo de slide que apresenta a programação de centrifugação a ser utilizada em determinados tubos de amostra. No caso os tubos de tampa roxa.



# TAMPA ROXA

## Armazenamento

- Geladeira de amostras.
- Prateleira para analisar.



Exemplo de slide que apresenta instruções de armazenamento para determinados tubos de amostra. No caso os tubos de tampa roxa.

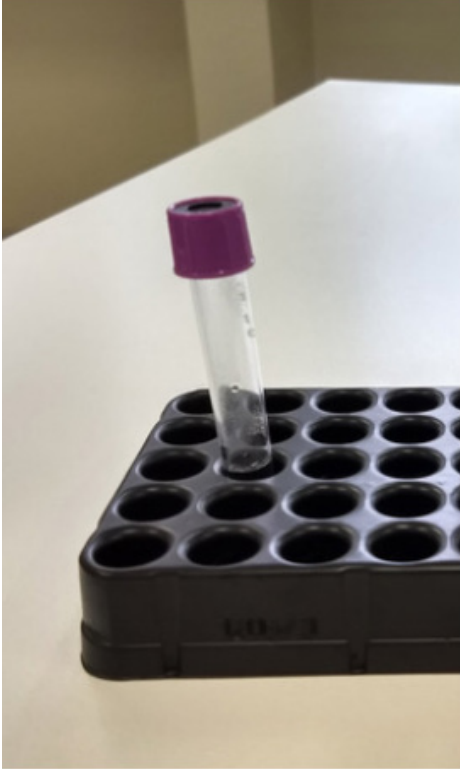

Exemplo de slide com imagens para ilustrar e deixar claras as instruções dadas nos slides com instruções textuais.

## a) AÇÃO 6:

Aviso sobre o futuro fim das coletas de sangue e agradecimento aos doadores que fizeram parte da história do Banco de Sangue HU UFSC.

**Briefing:** Desenvolvimento de uma arte para ser postada nas páginas das redes sociais que avise sobre o fim da coleta de sangue no Banco de Sangue HU UFSC, agradecendo os doadores pelos anos que fizeram parte da história da instituição e sugerindo que continuem doando agora no HEMOSC.

**Público-alvo:** Doadores e interessados em doar sangue no Banco de Sangue HU UFSC.

# MUITO OBRIGADO!

Há quase 40 anos o Banco de Sangue do HU/UFSC contribui para a melhoria da saúde de inúmeros pacientes, isso só foi possível graças a você doador!

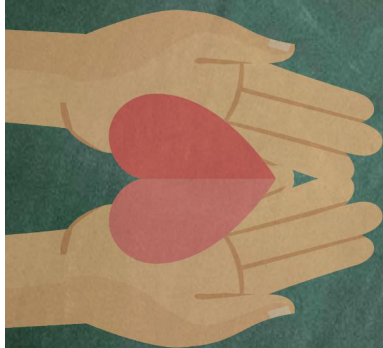

Passamos por um momento de re-estruturação do nosso serviço, no qual não teremos mais coleta de doações de sangue, mas gostaríamos que você continuasse Conectando Vidas, porém, agora fazendo sua doação no HEMOSC.

Tanto a equipe do Banco de Sangue como todos os pacientes que receberam o seu sangue são muito gratos por sua contribuição.

Cuidando de todos



Arte para a postagem agradecendo os doadores e avisando sobre as mudanças e que o Banco de Sangue HU UFSC não será mais um centro de doação de sangue e sugerindo que continuem a doar, agora no HEMOSC.

# ONDE DOAR AGORA?

Queridos doadores, agradecemos imensamente por esses quase 40 anos de parceria e colaboração com o Banco de Sangue do HU UFSC.

Informamos que esta unidade de coleta do Banco de Sangue encerrará suas atividades no dia 14 de dezembro de 2018. A partir de 17 de dezembro de 2018 as doações de sangue serão centralizadas no HEMOSC.

Lembramos que ainda contaremos com essa parceria para atendimento dos pacientes que receberão o sangue coletado e distribuído pelo HEMOSC.

Mais uma vez agradecemos à todos que estiveram presentes e nos ajudaram a conectar vidas durante todos esses anos.

Cuidando de todos.  
Equipe do Banco de Sangue HU UFSC



Banco de Sangue



**EBSERH**  
HOSPITAIS UNIVERSITÁRIOS FEDERAIS

Arte da postagem avisando sobre o fim da coleta de sangue no Banco de Sangue HU UFSC, agradecendo aos doadores e pedindo que continuem a doar, agora no HEMOSC.



## MUITO OBRIGADO!

Há quase 40 anos o Banco de Sangue do HU/UFSC contribuiu para a melhoria da saúde de inúmeros pacientes, isso só foi possível graças a você doador!

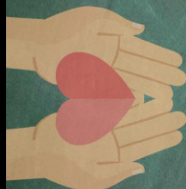

Passamos por um momento de re-estruturação do nosso serviço, no qual não teremos mais coleta de doações de sangue, mas gostaríamos que você continuasse Conectando Vidas, porém, agora fazendo sua doação no HEMOSC.

Tanto a equipe do Banco de Sangue como todos os pacientes que receberam o seu sangue são muito gratos por sua contribuição.

Cuidando de todos



Banco de Sangue HU UFSC

Publicado por Thais Machado [?]

Curtir esta página · 8 de dezembro de 2018 ·

Lembrando que encerraremos nossas atividades de coleta no dia 14 de dezembro, porém você ainda poderá fazer sua doação de sangue em uma das unidades do HEMOSC. Muito obrigada pela parceria e colaboração nesses quase 40 anos. Continuem conectando vidas. #conectandovidas #bancodesangueHUUFSC

Marcar foto Adicionar lo... Editar

172

Pessoas alcançadas

19

Envolvimi

Impulsionar publicação

7



1 compartilhamento



7



Comentar



Compartilhar



Escreva um comentário...

Pressione Enter para publicar.

Arte aplicada no facebook com a legenda dando mais informações sobre o HEMOSC.

## ONDE DOAR AGORA?

Queridos doadores, agradecemos imensamente por esses quase 40 anos de parceria e colaboração com o Banco de Sangue do HU UFSC.

Informamos que esta unidade de coleta do Banco de Sangue encerrará suas atividades no dia 14 de dezembro de 2018. A partir de 17 de dezembro de 2018 as doações de sangue serão centralizadas no HEMOSC.

Lembramos que ainda contaremos com essa parceria para atendimento dos pacientes que receberão o sangue coletado e distribuído pelo HEMOSC.

Mais uma vez agradecemos à todos que estiveram presentes e nos ajudaram a conectar vidas durante todos esses anos.

Cuidando de todos.  
Equipe do Banco de Sangue HU UFSC



Banco de Sangue HU UFSC

Publicado por Thais Machado [?]

Curtir esta página · 1 de dezembro de 2018 ·

Nós encerraremos as atividades de coleta no Banco de Sangue HU UFSC a partir do dia 14 de dezembro. Porém você ainda poderá doar nas unidades do Hémosc. O Hémosc Florianópolis se encontra na Av. Othon Gama D'Eça, 756, Centro-88015-240. Agradecemos a todos os doadores por fazerem parte desses quase 40 anos de história. #conectandovidas #bancodesangueHUUFSC

Marcar foto Adicionar lo... Editar

1.048

Pessoas alcançadas

125

Envolvimi

Impulsionar publicação

20



6 comentários  
14 compartilhamentos



7



Comentar



Compartilhar



Comentar



Compartilhar



Comentar



Compartilhar



Escreva um comentário...

Pressione Enter para publicar.

Arte aplicada no facebook com a legenda dando mais informações sobre o HEMOSC.

**a) AÇÃO 7:**

Desenvolvimento de um cartão para uso dos pacientes para controle das datas de hemoterapia.

**Briefing:** Criação de uma cartão para o paciente poder manter anotadas as datas e horários de sangria, no tamanho de um cartão de visita para maior praticidade.

**Público-alvo:** Pacientes do Banco de Sangue HU UFSC que fazem hemoterapia com frequência.



Fronte do cartão desenvolvido para os pacientes controlarem suas consultas no Banco de Sangue HU UFSC, versão colorida.



Data	Hora	Responsável
__/__/__	__:__	_____
__/__/__	__:__	_____
__/__/__	__:__	_____
__/__/__	__:__	_____
__/__/__	__:__	_____

Verso do cartão desenvolvido para os pacientes controlarem suas consultas no Banco de Sangue HU UFSC, versão colorida.



**Serviço Público Federal**  
**Universidade Federal**  
**de Santa Catarina**  
**Hospital Universitário**  
**Unidade de Hemoterapia**



Horário: Segunda a Sexta das 07h às 13h  
Fones: (48) 3721-9114/ (48) 3721-9859

Frente do cartão desenvolvido para os pacientes controlarem suas consultas no Banco de Sangue HU UFSC, versão preto e branco.

Data	Hora	Responsável
__/__/__	__:__	_____
__/__/__	__:__	_____
__/__/__	__:__	_____
__/__/__	__:__	_____
__/__/__	__:__	_____

Verso do cartão desenvolvido para os pacientes controlarem suas consultas no Banco de Sangue HU UFSC, versão preto e branco.



**a) AÇÃO 8:**

Redesign do documento de avaliação do Banco de Sangue HU UFSC pelos pacientes.

**Briefing:** Melhorar o layout do documento de avaliação do Banco de Sangue HU UFSC removendo informações desnecessárias para melhor uso do espaço e criando versões para transfusão, infusão de ferro e sangria.

**Público-alvo:** Pacientes que passaram por algum procedimento no Banco de Sangue HU UFSC.



Universidade Federal de Santa Catarina  
Hospital Universitário  
Prof. Dr. Polydoro Ernani de São Thiago  
Unidade de Hemoterapia



Formulário de Sugestões e Reclamações

Data da transfusão: \_\_\_/\_\_\_/\_\_\_ Unidade de Internação: \_\_\_\_\_

Nome (Opcional): \_\_\_\_\_

Sexo: Masculino ( ) Feminino ( ) Data de Nascimento: \_\_\_/\_\_\_/\_\_\_

Você foi informado sobre a necessidade de transfusão? Sim ( ) Não ( )

Você foi orientado sobre possíveis reações transfusionais que podem ocorrer?

Sim ( ) Não ( )

Qual figura melhor representa o que você achou do nosso **atendimento**? (marque com X)



( )



( )



( )



( )



( )

O que poderia ter sido melhor na sua **transfusão**?

---

---

---

---

---

*Estamos nos esforçando para prestarmos cada vez mais um serviço público de qualidade,  
gratos por seu apoio!*



Universidade Federal de Santa Catarina  
Hospital Universitário  
Prof. Dr. Polydoro Ernani de São Thiago  
Unidade de Hemoterapia



Formulário de Sugestões e Reclamações

Data da infusão de ferro: \_\_\_/\_\_\_/\_\_\_ Unidade de Internação: \_\_\_\_\_

Nome (Opcional): \_\_\_\_\_

Sexo: Masculino ( ) Feminino ( ) Data de Nascimento: \_\_\_/\_\_\_/\_\_\_

Você foi informado sobre a necessidade de infusão de ferro? Sim ( ) Não ( )

Você foi orientado sobre possíveis reações à infusão de ferro que podem ocorrer?  
Sim ( ) Não ( )

Qual figura melhor representa o que você achou do nosso **atendimento**? (marque com X)



( )



( )



( )



( )



( )

O que poderia ter sido melhor na sua **infusão de ferro**?

---

---

---

---

---

*Estamos nos esforçando para prestarmos cada vez mais um serviço público de qualidade,  
gratos por seu apoio!*



Universidade Federal de Santa Catarina  
Hospital Universitário  
Prof. Dr. Polydoro Ernani de São Thiago  
Unidade de Hemoterapia



### Formulário de Sugestões e Reclamações

Data da sangria: \_\_\_/\_\_\_/\_\_\_ Unidade de Internação: \_\_\_\_\_

Nome (Opcional): \_\_\_\_\_

Sexo: Masculino ( ) Feminino ( ) Data de Nascimento: \_\_\_/\_\_\_/\_\_\_

Você foi informado sobre a necessidade de sangria? Sim ( ) Não ( )

Você foi orientado sobre possíveis reações à sangria que podem ocorrer?

Sim ( ) Não ( )

Qual figura melhor representa o que você achou do nosso **atendimento**? (marque com X)



( )



( )



( )



( )



( )

O que poderia ter sido melhor na sua **sangria**?

---

---

---

---

---

*Estamos nos esforçando para prestarmos cada vez mais um serviço público de qualidade,  
gratos por seu apoio!*

Documento de avaliação de sangria no Banco de Sangue HU UFSC.

# RELATÓRIO FINAL DE ESTÁGIO CURRICULAR

**BLOCO 3**





### **3.1 A SITUAÇÃO PARA A REALIZAÇÃO DO ESTÁGIO FOI SATISFATÓRIA? EM QUE E COMO?**

Sim, em muitos aspectos mas principalmente na possibilidade de trabalhar com multidisciplinaridade, podendo ver as aplicações do design em uma ambiente muito diferente do que é encontrado na universidade. Tive a chance de conhecer mais sobre o uso de design e publicidade na área médica e todas as suas limitações, tendo que lidar também com as limitações financeiras ao estagiar em um centro público de saúde.

### **3.2 QUAIS FORAM OS PRINCIPAIS PONTOS POSITIVOS E OS NEGATIVOS DO ESTÁGIO?**

Os principais pontos positivos foram o quanto eu fui desafiado ao trabalhar com o design em uma área que não tem uma estética tão fácil de usar em peças gráficas e também poder ajudar no Banco de Sangue HU UFSC que faz um trabalho tão importante para a comunidade.

O ponto negativo foi não ter outros estudantes com quem trabalhar na maior parte do tempo.

### **3.3 AS ABORDAGENS CONCEITUAIS, OS MÉTODOS E AS TÉCNICAS UTILIZADAS NO ESTÁGIO FORAM COERENTES COM O QUE FOI ESTUDADO NO CURSO? QUAIS AS CONVERGÊNCIAS? QUAIS AS DIVERGÊNCIAS?**

As abordagens conceituais, métodos e técnicas utilizadas no estágio foram coerentes com o que foi estudado no curso, as principais divergências foram a quantidade de tempo para a realização das atividades, que no estágio eram menores e as limitações burocráticas e orçamentárias de trabalhar com uma instituição pública. As convergências foram principalmente a criação de briefings, o processo de criação e as apresentações dos projetos para o cliente com feedbacks e necessidade de ajustes.

### **3.4 COMO E EM QUE ESSE ESTÁGIO CONTRIBUIU PARA SUA FORMAÇÃO?**

Esse estágio contribuiu para a minha formação me tornando uma pessoa mais responsável, me fez administrar melhor meu tempo, me ajudou a ser mais criativa ao trabalhar com clientes que tem menos apelo estético e comercial, me mostrou o que é permitido ou não no design e publicidade médica, além de melhorar minha

habilidade nos softwares utilizados.

### **3.5 QUAIS OS CONHECIMENTOS TEÓRICOS E TEÓRICO-PRÁTICOS ADQUIRIDOS NO CURSO QUE FORAM DIRETAMENTE UTILIZADOS?**

Os conhecimentos teóricos que foram diretamente utilizados foram os princípios de teoria da forma, teoria da cor e identidade da marca, enquanto aos conhecimentos teórico-práticos utilizaram foram tratamento de imagem, ilustração, produção gráfica e tipografia. Esses conhecimentos serviram de base para a produção das peças que eu criei durante o meu estágio.

### **3.6 QUE CONHECIMENTOS PRESUMIDAMENTE DA ÁREA DE DESIGN FORAM NECESSÁRIOS E NÃO FORAM ESTUDADOS NO CURSO?**

Em relação a conhecimentos da área de design o que não foi estudado no curso que poderia ter sido útil seria a aplicação do design em áreas em que a estética é algo não agradável, como por exemplo na área médica, uma vez que geralmente trabalhamos com clientes mais “fáceis” de serem representados graficamente com um apelo estético maior.

### **3.7 EM ESCALA DE 0 A 10, QUE VALOR RESUMIRIA, NA SUA OPINIÃO, A CONTRIBUIÇÃO DO ESTÁGIO PARA SUA FORMAÇÃO?**

Acredito que o estágio contribuiu com um valor 10 para a minha formação, pois me mostrou como é trabalhar em uma área em que a aplicação do design é necessária porém possui muitas limitações que eu não saberia lidar apenas com a formação acadêmica, além de me dar a oportunidade de aprender a lidar com prazos curtos e ter uma responsabilidade com uma instituição.

# RELATÓRIO FINAL DE ESTÁGIO CURRICULAR

**BLOCO 4**

**Carta de Avaliação de Estágio - Supervisor / Empresa Concedente**

Nome da Empresa Concedente: Banco de sangue HU UFSC  
 Estagiário: Thais de Almeida e Silva Machado  
 Área do Estágio: Design gráfico  
 Período de realização do estágio: 04/03/2019 a 05/07/2019  
 Supervisor de Estágio: Lisandra Andrade  
 Contato do Supervisor de Estágio (fone/e-mail): lisandra.andrade@gmail.com

<b>1. Iniciativa e auto-determinação:</b> proposta e/ou apresentação de ações independentes de solicitações:	1	2	3	4	5	6	7	8	9	10
										✓
<b>2. Qualidade das tarefas:</b> organização, clareza e precisão no desenvolvimento das atividades conforme padrões estabelecidos pela empresa:	1	2	3	4	5	6	7	8	9	10
										✓
<b>3. Criatividade:</b> capacidade de sugerir, projetar e executar modificações ou novas propostas:	1	2	3	4	5	6	7	8	9	10
										✓
<b>4. Dinamismo:</b> Agilidade frente às situações apresentadas:	1	2	3	4	5	6	7	8	9	10
										✓
<b>5. Resiliência:</b> Capacidade de adequar o comportamento/conduita a circunstâncias adversas ou mudanças:	1	2	3	4	5	6	7	8	9	10
										✓
<b>6. Interesse:</b> Envolvimento na solução de problemas, disposição na busca de alternativas e conhecimentos para a execução de tarefas propostas:	1	2	3	4	5	6	7	8	9	10
										✓
<b>7. Relacionamento interpessoal:</b> facilidade de relacionamento/comunicação com os demais componentes da equipe de trabalho.	1	2	3	4	5	6	7	8	9	10
										✓
<b>8. Cooperação:</b> pré-disposição à colaborar com a equipe na resolução de tarefas:	1	2	3	4	5	6	7	8	9	10
										✓
<b>9. Disciplina e responsabilidade:</b> comprometimento com horários, prazos, cumprimento de regras e normas da empresa:	1	2	3	4	5	6	7	8	9	10
										✓
<b>10. resultado:</b> rendimento apresentado em relação às atividades solicitadas ao desenvolvimento:	1	2	3	4	5	6	7	8	9	10
										✓
<b>Média</b>	1	2	3	4	5	6	7	8	9	10
										✓

**Outras Considerações:** \_\_\_\_\_  
 \_\_\_\_\_  
 \_\_\_\_\_  
 \_\_\_\_\_

Florianópolis  
Cidade

03/07/2019  
Data

Lisandra Andrade  
Assinatura do supervisor/concedente.

**Carta de Avaliação de Estágio - Professor Orientador/Avaliador**

Estagiário: Thais de Almeida e Silva Machado  
 Nome do Prof. Orientador/Avaliador: Lizandra Machado  
 E-mail do Prof. Orientador/Avaliador: Lizandra.machado@ufsc.br  
 Data da entrega do Relatório para a avaliação: 05/07/2019

**Para auxiliar a avaliação**

Esta carta deve ser preenchida pelo(a) Prof.(a) Orientador(a) a partir da disponibilização do Relatório Final de Estágio pelo(a) aluno(a) orientado(a). Os itens abaixo dizem respeito aos quesitos padrões deste documento. Para auxiliar na avaliação, o(a) Prof.(a) Orientador(a) pode encontrar recomendações e um modelo de relatório padrão no seguinte link, na aba "Manual do Prof. Orientador":

<http://estagiodesign.paginas.ufsc.br>

1. Relatório - Conteúdo: Preenchimento adequado das seções do relatório, ortografia, organização textual e gráfica.	1	2	3	4	5	6	7	8	9	10
										✓
2. Relatório - Projetos: Apresentação adequada das imagens dos projetos desenvolvidos.	1	2	3	4	5	6	7	8	9	10
										✓
3. Conhecimento aplicado: A demonstração do uso de conhecimentos técnicos e práticos adequados no desenvolvimento dos projetos.	1	2	3	4	5	6	7	8	9	10
										✓
4. Objetivos Alcançados: Se o aluno cumpriu, do ponto de vista acadêmico e profissional, objetivos propostos pelos projetos desenvolvidos.	1	2	3	4	5	6	7	8	9	10
										✓
5. Prazo: Entrega do relatório com o prazo mínimo de uma semana para a avaliação.	1	2	3	4	5	6	7	8	9	10
										✓
<b>Média</b>	1	2	3	4	5	6	7	8	9	10
										✓

Outras Considerações: \_\_\_\_\_  
 \_\_\_\_\_  
 \_\_\_\_\_  
 \_\_\_\_\_  
 \_\_\_\_\_

Florencia \_\_\_\_\_, 05/07/2019  
 Cidade Data

[Assinatura]  
 Assinatura do Prof. Orientador de Estágio Obrigatório



**UNIVERSIDADE FEDERAL  
DE SANTA CATARINA**

**RELATÓRIO FINAL  
DE ESTÁGIO CURRICULAR**

**DESIGN**

Thais A. S. Machado  
Banco de Sangue HU UFSC  
04/03/2019-05/07/2019