

Florianópolis, 29 de setembro de 2020.
Edição 168

[View this email in your browser](#)

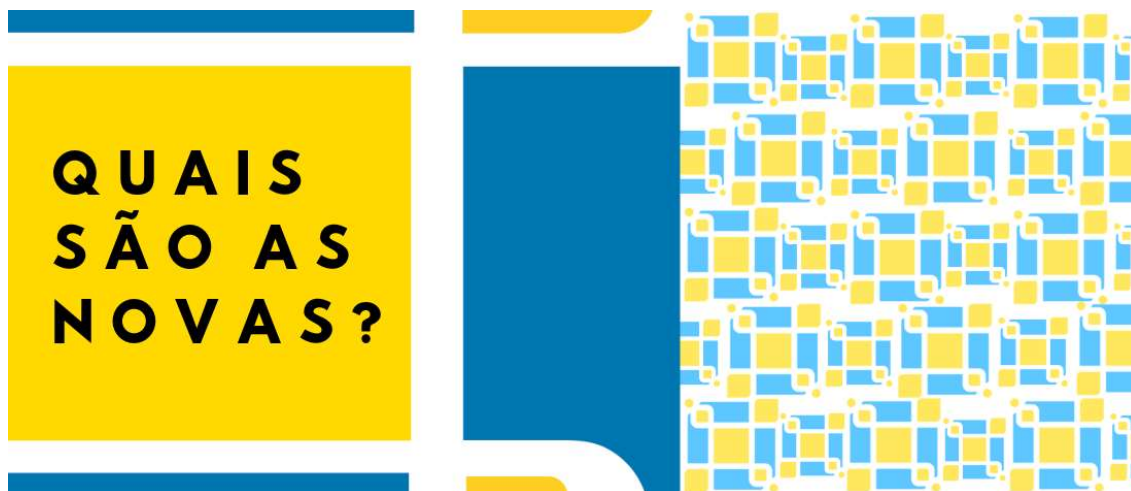

Nova Interface do EDS UFSC

A Busca Integrada da BU, serviço que usa o metabuscador EBSCO Discovery Service (EDS), está de cara nova. Uma nova interface para o usuário foi implementada, parecida com a versão anterior, mas que potencializa os recursos do EDS. Por exemplo, agora quando começamos a digitar os termos, aparecem sugestões de palavras e títulos de periódicos. A Busca Integrada permite a pesquisa simultânea em diversas coleções (livros impressos e digitais registrados no Pergamum, teses e dissertações, Portal Capes, RI, Portal de Periódicos da UFSC, e algumas bases de dados assinadas pela UFSC), a partir de uma única caixa de busca. Dúvida sobre o EDS podem ser enviadas para: jose.speck@ufsc.br, elson.mattos@ufsc.br ou tecdi.bu@contato.ufsc.br.



Novas Servidoras na Equipe do Setor AI

O Setor de Acessibilidade Informacional comunica que recebeu, no dia 14/09, duas novas servidoras para integrar a equipe: as bibliotecárias Suélen Andrade e Jéssica Vilvert. Sejam bem-vindas, colegas!

Descrição da Imagem #paratodosverem: Captura da tela do computador durante a reunião de boas-vindas da equipe AI. Sobre a interface da reunião em fundo cinza, a imagem das quatro integrantes do setor, cada uma dentro de uma janela retangular, sorrindo. Da esquerda para a direita, na primeira linha: Patrícia e Suélen. Na segunda linha, Clarissa e Jéssica.

[Subscribe](#)[Past Issues](#)[Translate ▼](#)

No ano de 2020 foram cadastradas 26 ações de extensão que contam com a participação dos servidores da BU, sendo que 15 delas são coordenadas por servidores da própria biblioteca. Toda ação de extensão deve ser registrada no Sistema Integrado de Gerenciamento de Projetos de Pesquisa e de Extensão ([Sigpex](#)). Conheça os projetos de extensão em que os servidores da BU estão envolvidos em 2020, por meio da [planilha compartilhada](#). Maiores informações fale com Joana Carla Felício, coordenadora de extensão na BU.

Comissão de Plágio e Má conduta em Pesquisa Publica Tutorial

Está disponível na página da BU o tutorial [Orientações antiplágio e boas práticas em pesquisa](#). O material didático foi desenvolvido pela [Comissão de Plágio e Má conduta em Pesquisa](#) com base na proposta de "Diretrizes para caracterização, apuração e sanção em caso de plágio e má conduta" enviada ao Conselho Universitário. Dúvidas e sugestões com relação ao material podem ser enviadas para a colega Roberta de Bem.

Agenda de Reuniões

Reunião: Comissão de Comunicação e Marketing

Data: 01, 15 e 29 de outubro de 2020, às 14:00.

Reunião: Comissão Por uma BU Acessível

Data: 30 de setembro de 2020, das 13:30 às 15:30.

Reunião: Comissão de Gestão de Projetos

Data: 20 de outubro de 2020, das 14:00 às 16:00.

Reunião: Comissão de Compras

Data: 29 de setembro de 2020, das 14:00 às 16:00.

Reunião: Comissão de Análise de Conteúdo de Informação

Data: 02, 16 e 30 de outubro de 2020, às 14:00.

Reunião: Comissão de Confiabilidade Informacional e Combate à Desinformação

Data: 01 de outubro de 2020, às 15:00.

Reunião: GT BU de Prevenção à Covid-19

Data: 30 de setembro de 2020 das 10h às 12h.

É festa!

Confira quem são os próximos aniversariantes:

07/10 - Lírio Odorizzi (BC)

07/10 - Tamara Nolasco (DECTI)

[Subscribe](#)[Past Issues](#)[Translate ▼](#)

10/10 - João Oscar do Espírito Santo (BC)

10/10 - Daiana Martini (BSBLU)

Parabéns!

Twitter BU



Facebook BU



Website BU



Instagram BU

Este boletim conta com texto alternativo nas imagens do seu layout como prática de acessibilidade.

Coordenação: Comissão de Comunicação e Marketing
Edição: Jessica Vilvert e Tamara Nolasco (desde Out/2018)
Design da logo: Gabriela Tertuliano

Universidade Federal de Santa Catarina
Biblioteca Universitária

Email: novas.bu@contato.ufsc.br
[Diretrizes para Publicação](#)

This email was sent to jessica.vilvert@ufsc.br

[why did I get this?](#) [unsubscribe from this list](#) [update subscription preferences](#)

Biblioteca Universitária · Campus Universitário, Acesso Trindade, Setor D - 88040-900 Florianópolis, SC · Florianópolis, Sc 88000-000 · Brazil

