

Florianópolis, 15 de dezembro de 2020.
Edição 179

[View this email in your browser](#)

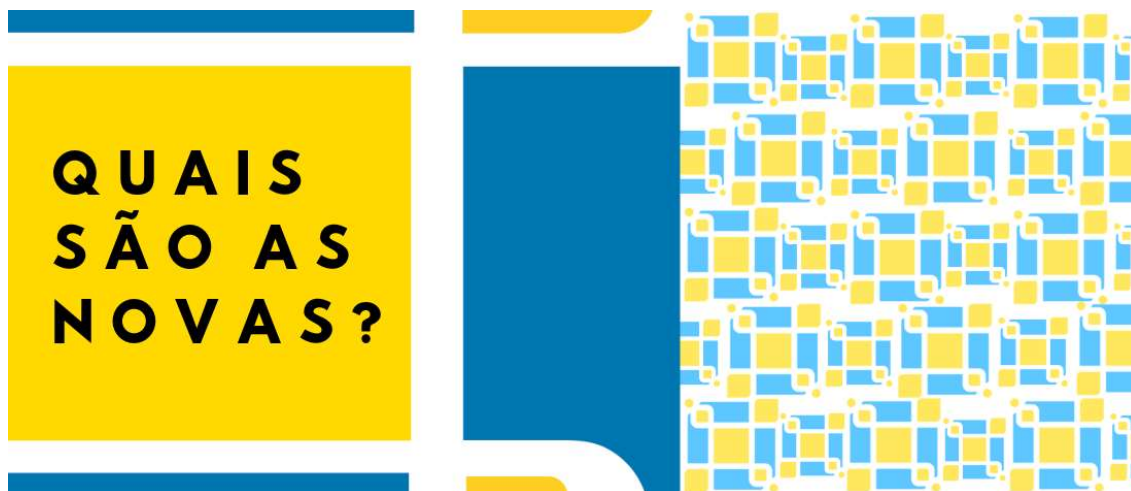

Por uma BU Acessível

#acessibilidadeemcharges

Descrição da imagem no texto alternativo



Para saber mais sobre os impactos das Lutas das Pessoas com Deficiência no meio acadêmico, [acesse o texto no Fala Biblioteca](#). E você pode acompanhar os personagens da série [no link Acessibilidade em Charges](#), na página da CABU.

[Contingência e Emergência da Biblioteca Universitária da UFSC](#), com o objetivo de atualizar as informações já publicadas no Apêndice C deste documento, em maio de 2020, referentes às ações de enfrentamento à Covid19 na BU/UFSC. O documento está disponível na [Memória da BU](#) no Repositório Institucional, com link por meio do [Documentos de Gestão](#) (site do Mapeamento de Processos) ou em [Normas e Procedimentos](#) (site da BU).

Projeto de extensão Coleções Especiais – Material Cartográfico

Os projetos de extensão desenvolvidos pelos bolsistas da Biblioteca Central, coordenados pelo setor Coleções Especiais, estão em processo de encerramento. Os bolsistas Júlio Cesar Maciel Alencar e Thiago Medeiros Amorim desenvolveram, entre os meses de agosto e dezembro, atividades relacionadas ao projeto "**Cartografia ao alcance de todos**". Foi realizada a conferência dos materiais catalogados e disponibilizados em sites especializados. Além disso, foi iniciado um processo de identificação de valores associados aos materiais cartográficos. Os encontros e parte das reflexões serão divulgados em publicações ao longo de 2021.

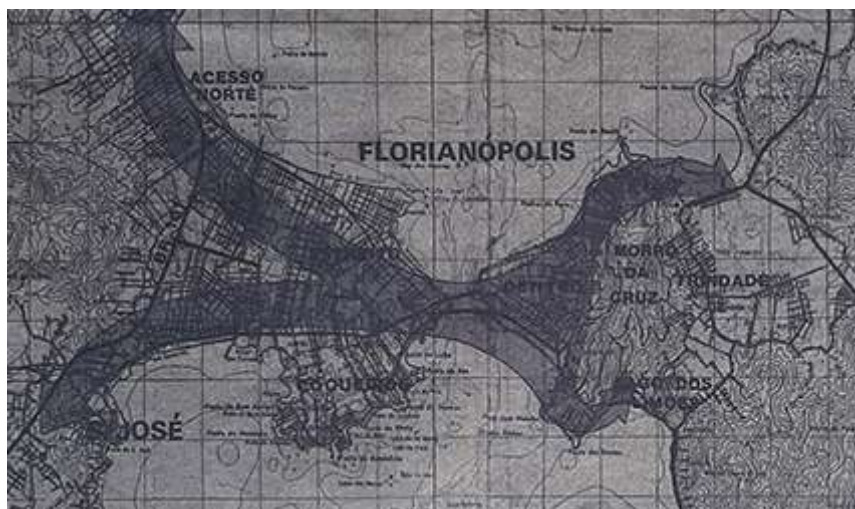

Descrição da imagem #ParaTodosVerem: foto de detalhe. Imagem colorida de recorte de mapa em papel amarelado, envelhecido sobre ação do tempo. As indicações e desenhos gráficos são azuis. O mapa foi produzido em 1977, pelo Instituto de Planejamento Urbano da Prefeitura de Florianópolis por meio do projeto "Cura continente I". No detalhe a esquerda parte continental com indicações de coqueiros e São José, ao centro as pontes Hercílio Luz e Colombo Salles e o centro de Florianópolis a esquerda. Existem setas indicando eixos de crescimento urbano na parte continental nas direções norte e sul e na parte insular em direção aos bairros Trindade e Saco dos Limões.

Agenda de Reuniões

Reunião: Comissão Por uma BU Acessível

Data: 16 de dezembro de 2020, das 14:00 às 16:00.

Reunião: Comissão de Gestão do Conhecimento

Data: 21 de dezembro de 2020, às 10h.



É festa!

Confira quem são os próximos aniversariantes:

15/12 - Débora M. R. Pereira (BSARA)
19/12 - Nilton L. de Oliveira (BSCCA)
22/12 - Jenifer Maira Laube (BSCCA)
22/12 - Julia Miranda Bressane (BSBLU)
23/12 - Gesmar Kingeski Barbosa (TECDI)

Parabéns!



Twitter BU



Facebook BU



Website BU



Instagram BU

Este boletim conta com texto alternativo nas imagens do seu layout como prática de acessibilidade.

Coordenação: Comissão de Comunicação e Marketing
Edição: Jessica Vilvert e Tamara Nolasco (desde Out/2018)
Design da logo: Gabriela Tertuliano

Universidade Federal de Santa Catarina
Biblioteca Universitária

Email: novas.bu@contato.ufsc.br
[Diretrizes para Publicação](#)

This email was sent to tamara.nolasco@ufsc.br

[why did I get this?](#) [unsubscribe from this list](#) [update subscription preferences](#)

Biblioteca Universitária · Campus Universitário, Acesso Trindade, Setor D - 88040-900 Florianópolis, SC · Florianópolis, Sc 88000-000 · Brazil

[Subscribe](#)

[Past Issues](#)

[Translate](#) ▼

