

ESTUDOS

Rampas de acesso

Configuram-se como extensão do passeio adentrando pelo terreno da proposta dirigindo-se ao piso 3/ recepção ou ainda piso 4/cobertura em que o indivíduo se depara com uma grande praça - com estares, espaço par atividade física ao ar livre, café, além de poder contemplar a vista para o Morro do Cambirela

Pórtico e Jardim Vertical

É um elemento estrutural, visto que auxilia a estruturar a laje de cobertura da quadra e também um brise solar além de elemento de marcação da entrada secundária (pela rua Alvaro Alves de Souza). Para a nova rua (Continuação Rua Malvin Jones) também é um elemento de marcação, brise solar, e ainda ajuda a dar mais privacidade, especialmente aos banheiros do piso 1.

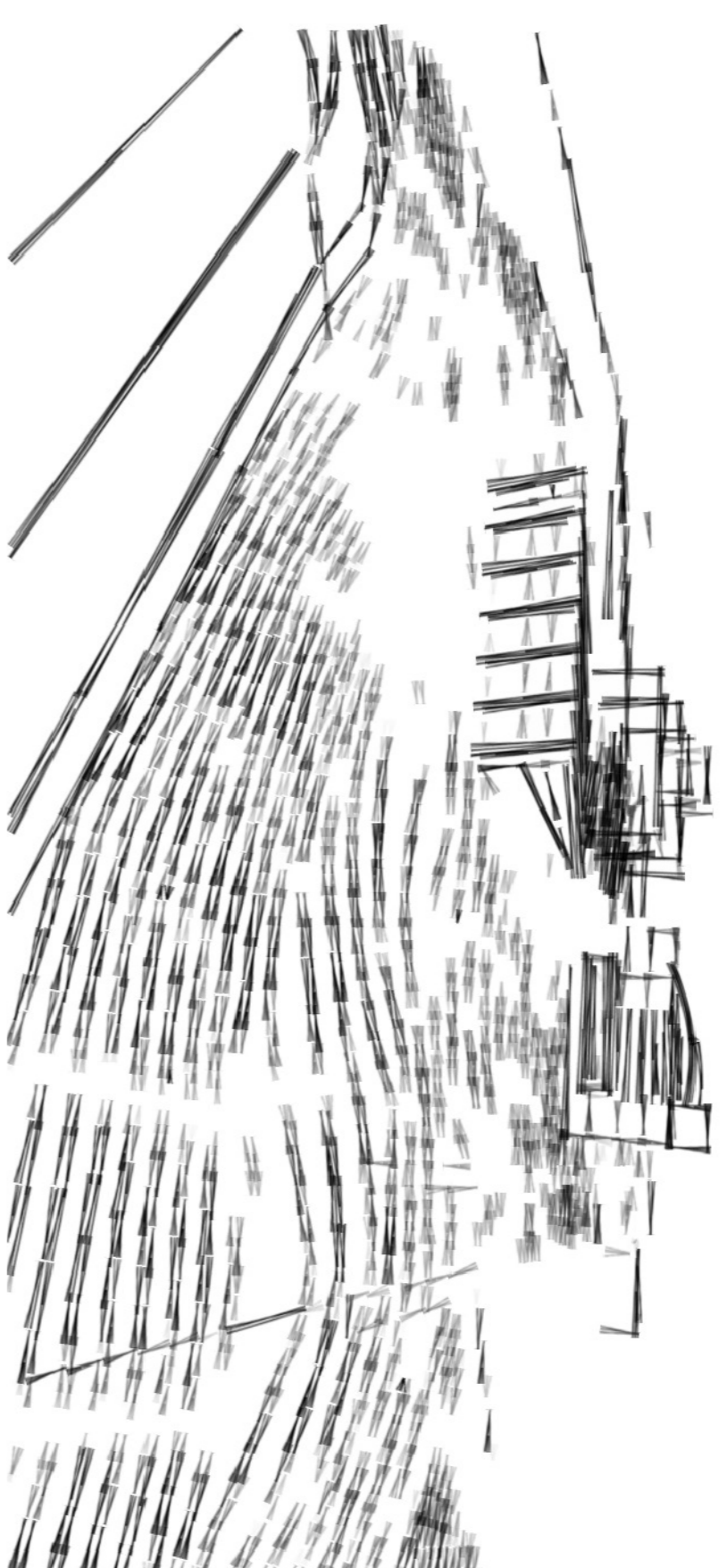
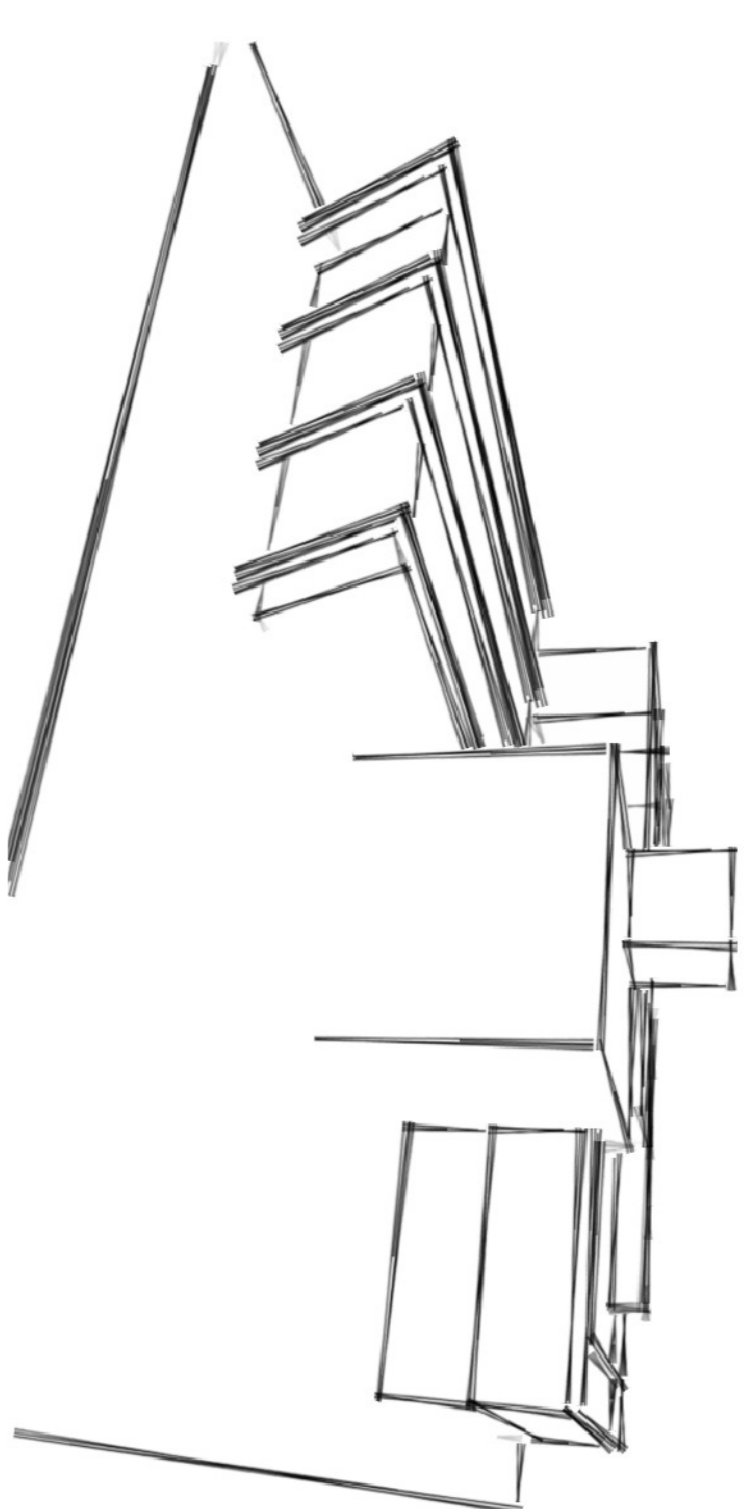
**Vão central**

Eixo de ligação da rua Manoel Pizzolati com o Centro de Atividade Física proposto, e por onde se pode acessar os percursos de caminhada/corrida/bicicleta e ainda tem-se acesso a um espelho d'água - espaço para descanso, alongamento e posteriormente a um mirante, e por consequência as passarelas de acesso a Avenida PC3 e Rua Gualberto Senna.

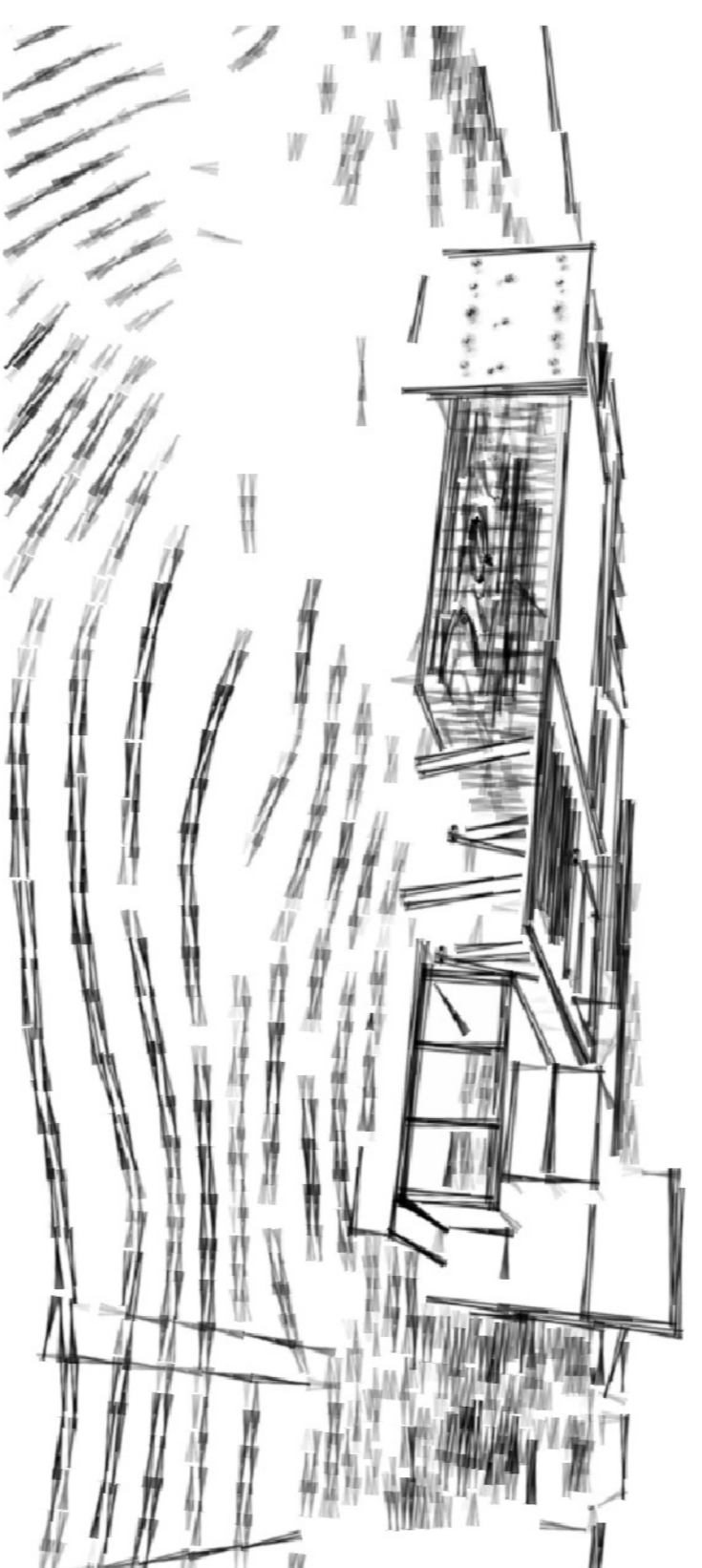
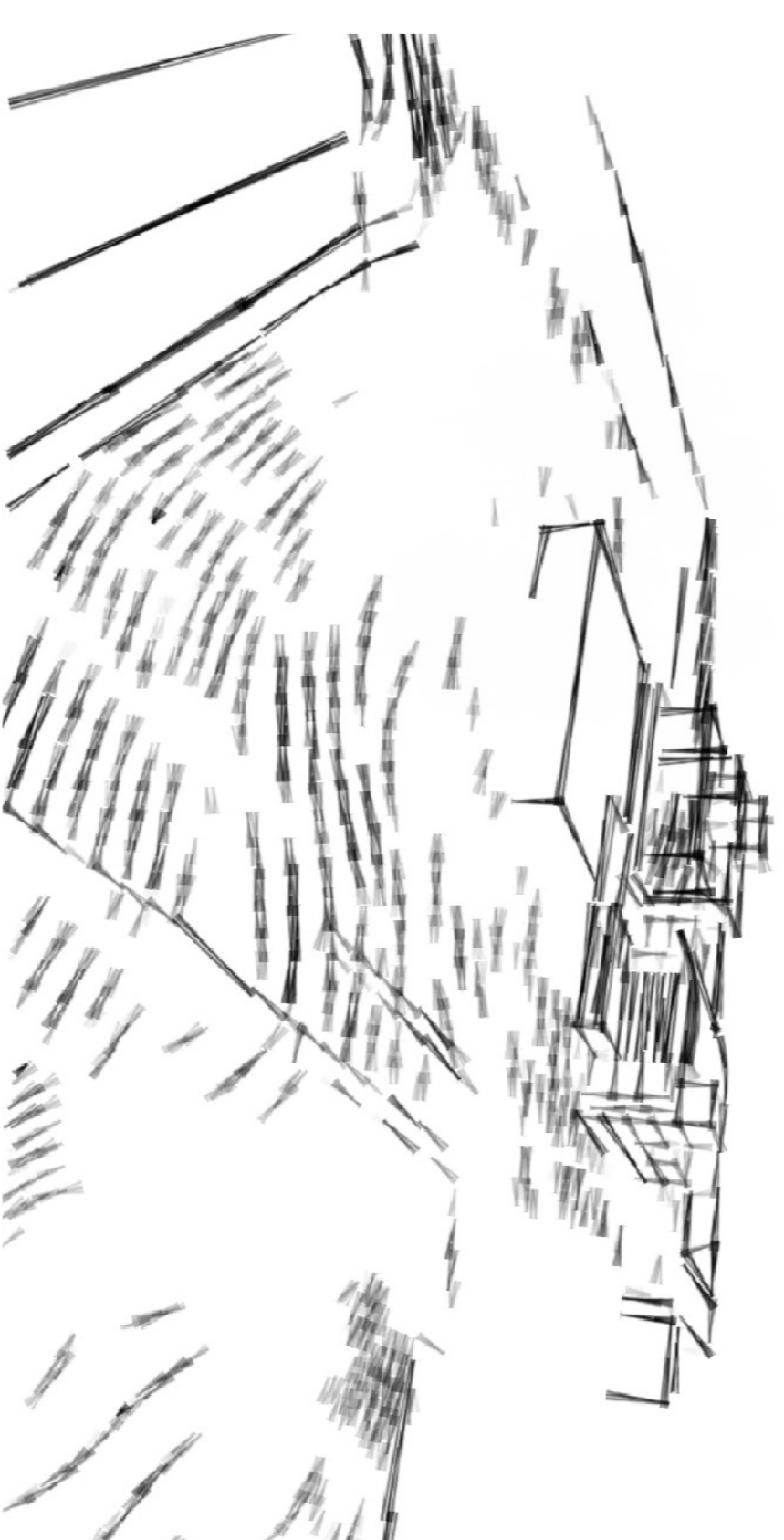
**Mirante**

Encontro do entorno imediato com os caminhos traçados. Configura um espaço de encontro mas também de contemplação. Marca ainda o final do eixo oriundo da Rua Manoel Pizzolati.

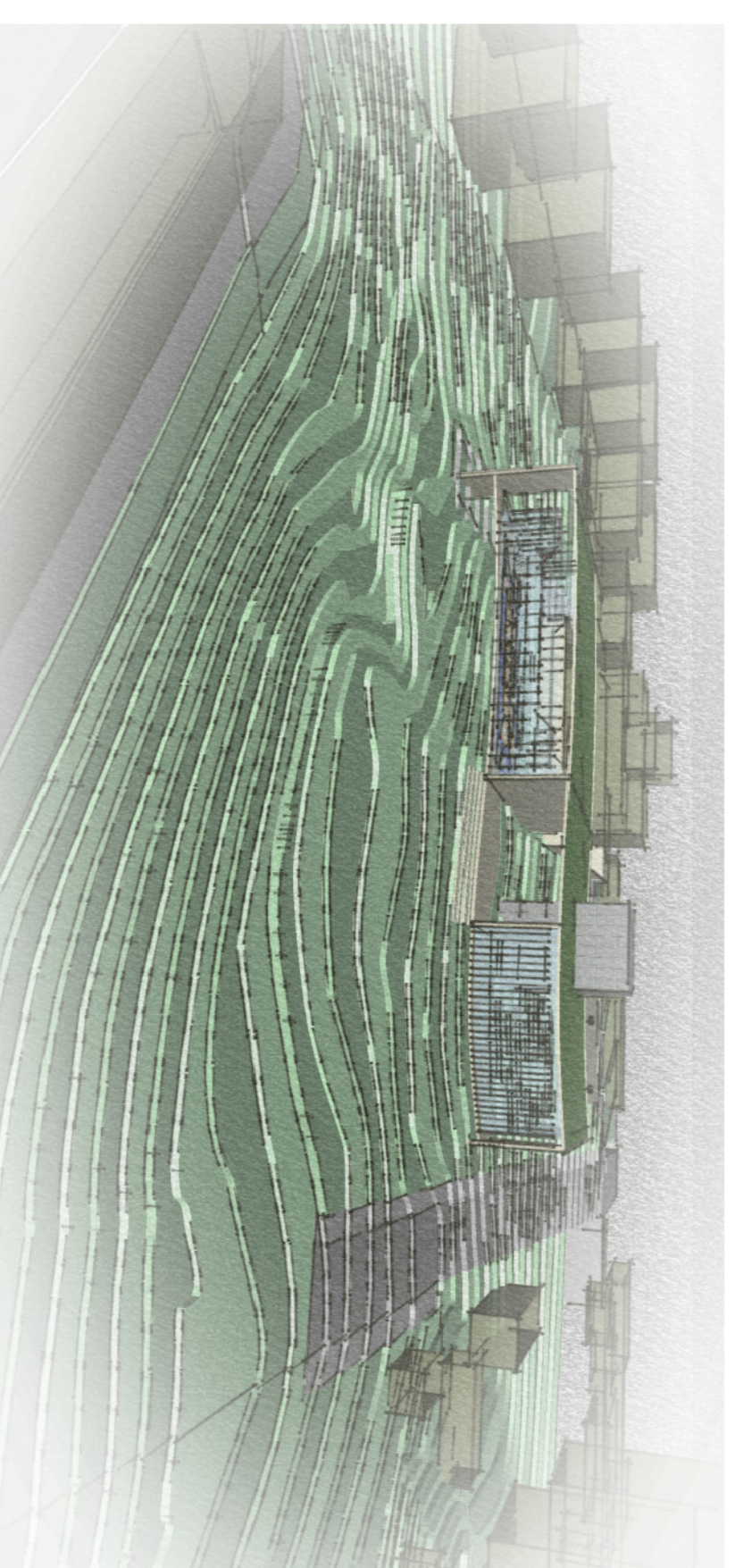
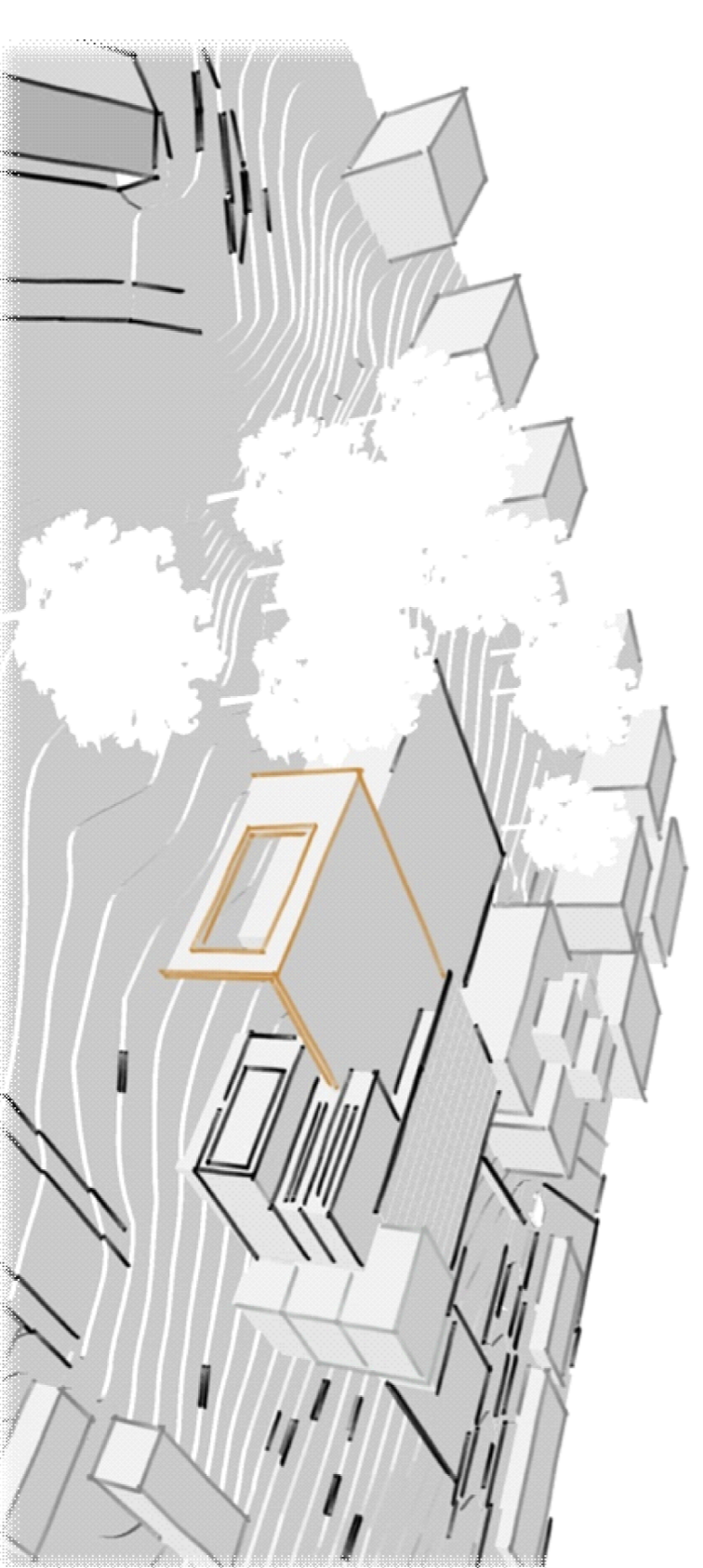
**Conexão com UPA Continente (Unidade de pronto Atendimento) e Rua Gualberto Senna)**

Podendo através da passarela usufruir da área verde e de lazer, ou seguir para a Avenida Jucaelino Kubichek - PC3.