

MAQUETE

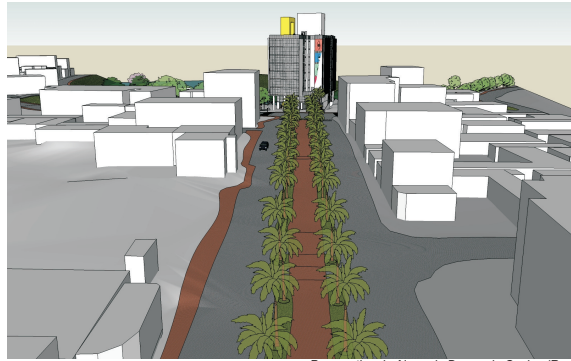

Perspectiva da Alameda Duque de Caxias (Rua das Palmeiras) com Edifício América aos fundos



Vista da Alameda Duque de Caxias, com Ribeirão Garcia à esquerda e às suas margens o Parque Foz do Ribeirão Garcia.



Vista aérea da região. Percebe-se, no canto superior, a influência que o edifício do Grande Hotel exerce na área



Vista aérea da região. A massa vegetal na margem esquerda do Ribeirão Garcia é o Parque da Foz do Ribeirão Garcia



Edifício América: fachada que faz frente à Rua XV de Novembro

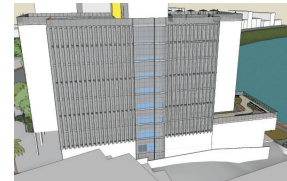

Fachada Posterior

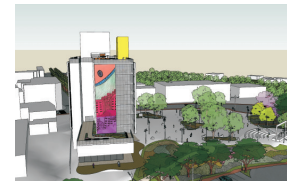

Fachada que faz frente ao Rio Itajaí Açu



Fachada frontal à Praça Hercílio Luz



Estacionamento



Escadaria que dá acesso à praça, a partir do estacionamento



Rampa que dá acesso à praça, a partir do



Chegada do acesso ao estacionamento à praça

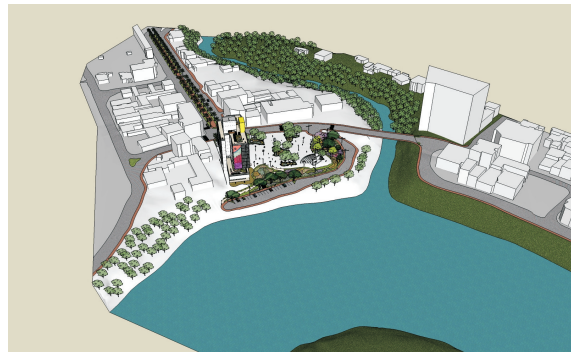

Em frente à Praça Hercílio Luz, o Rio Itajaí Açu e ao seu lado, o Ribeirão Garcia, que desemboca neste



Chegando à praça pela Rua XV de Novembro e Alameda Duque de Caxias



Acesso à praça pela Rua XV de Novembro



Acesso à praça pela rua lateral que leva ao estacionamento



Alameda Duque de Caxias e Edifício América



Deck no Edifício América e terraço-jardim no segundo pavimento



Anfiteatro ao ar livre, com vista para o rio



Palco do anfiteatro

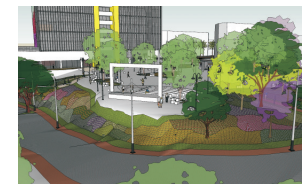

Paisagem da lateral da praça e palco do anfiteatro. Aos fundos, Edifício América