

PROGRAMA BÁSICO

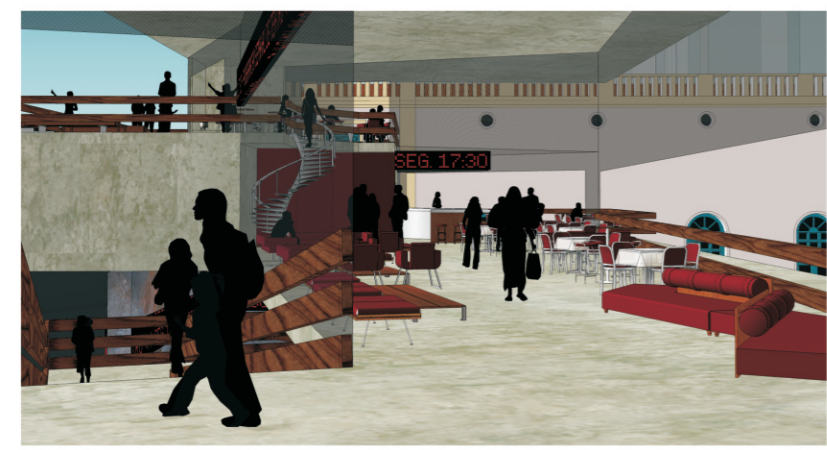

O PROGRAMA BÁSICO DA EDIFICAÇÃO É COMPOSTO POR:  
 \* BANHEIROS  
 \* COZINHA / DEPÓSITO  
 \* B A R  
 \* MEZANINO + PALCO  
 \* RESTAURANTE / LOUNGE

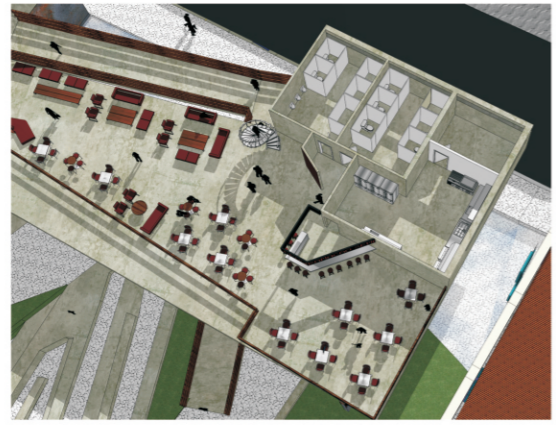

ESQUEMA DE IMPLANTAÇÃO DAS GARAGENS

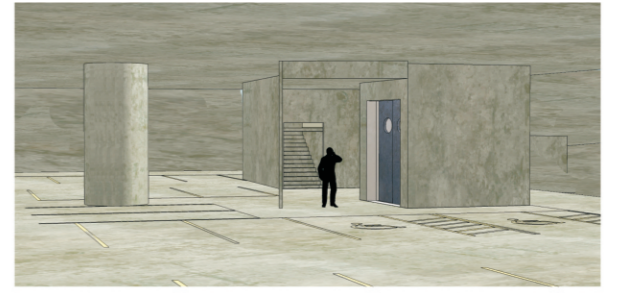
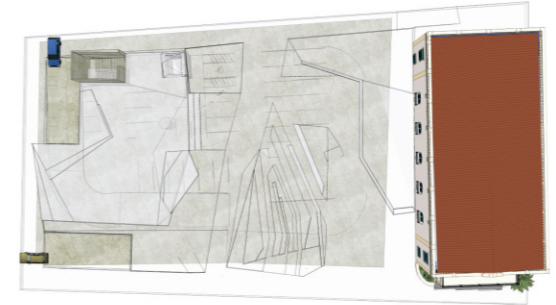

VISTA DA CAIXA DE CIRCULAÇÃO VERTICAL

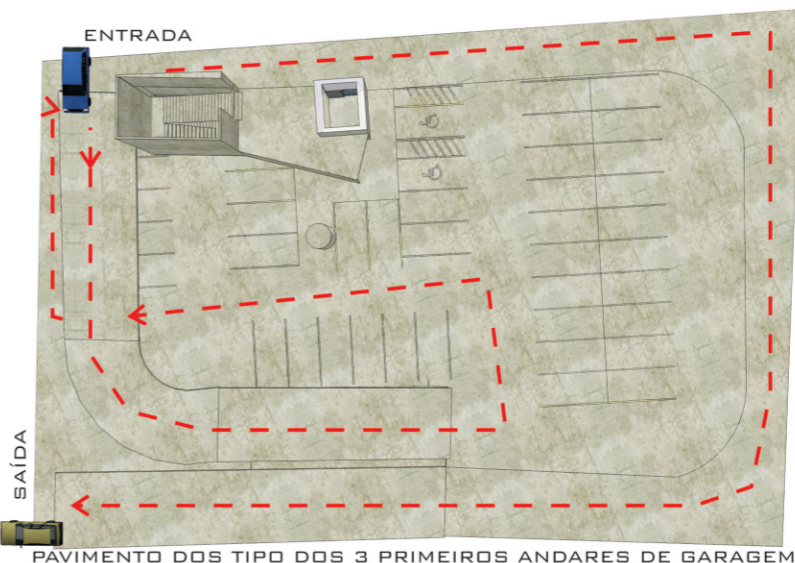

PAVIMENTO DOS TIPO DOS 3 PRIMEIROS ANDARES DE GARAGEM

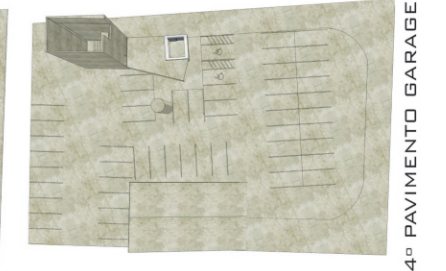

4º PAVIMENTO GARAGEM

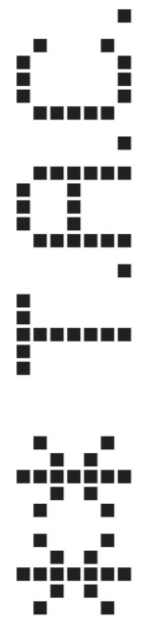
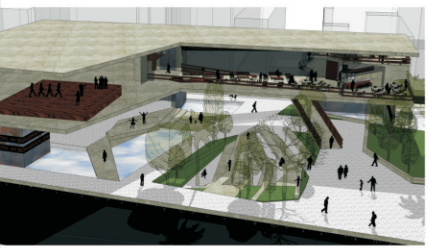
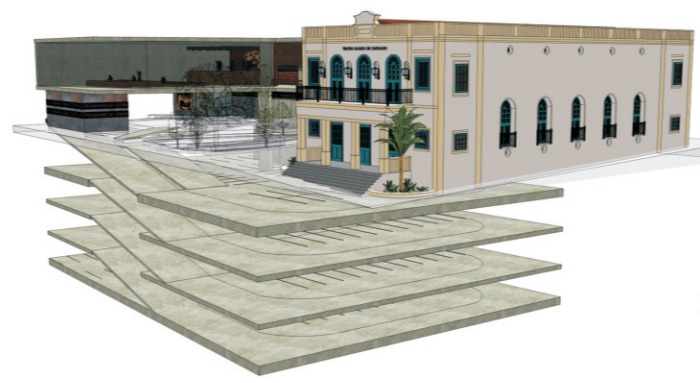
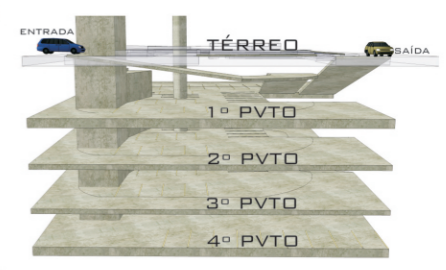

\*\* TERREO

## \*\* GARAGENS

A FUNÇÃO DE GARAGEM APARECE NO PROJETO DEVIDO Á IDENTIFICAÇÃO DA GRANDE DEMANDA DA REGIÃO E DA DEMANDA GERADA PELOS EQUIPAMENTOS PROPOSTOS. PROPÕE-SE 4 PAVIMENTOS DE GARAGEM (QUE POSSUEM O TOTAL DE 177 VAGAS DE VEÍCULOS). AS GARAGENS APRESENTAM-SE COMO UMA FACILIDADE DE ACESSO AOS USUÁRIOS DOS EQUIPAMENTOS PROPOSTOS E DOS PRÉ-EXISTENTES.

PALCO MULTIPLO-USO