

PROPOSTA GERAL

A proposta geral tem como objetivo a valorização do espaço público e ressaltar as características da área. Para isto foi feita uma relação dos patrimônios presentes no local, o que direcionou a intervenção. Assim sendo, todos os trechos selecionados para a proposta possuem importância significativa para a identidade local.

Em todas as ruas trabalhadas a caixa da rua é nivelada com o passeio e são utilizados pisos adequados ao trânsito de pedestres.

Em toda a área a fiação elétrica aérea é substituída por fiação subterrânea.

Todas as entradas das ruas são marcadas pela iluminação e por tótems que possuem um mapa da área destacando todos os pontos de interesse histórico e cultural.

A rua Victor Meirelles foi escolhida para ser detalhada e todo o tratamento dado à mesma é um padrão a ser aplicado em toda a área.

RUA JOÃO PINTO



Na rua João Pinto é proposta uma feira de objetos usados que ocorra nos finais de semana. A feira conta a participação dos Sebos, que possuem presença expressiva nesta rua. Participam também as lojas de móveis usados presentes em toda a área, além de demais interessados.

A feira é sempre um importante foco de atração de pessoas, contribuindo para a dinâmica local.



No início da rua João Pinto há uma área com concentração de lanchonetes que ocupam parte do calçadão para a disposição de mesas. No entanto, o espaço não se encontra atraente a permanência de pessoas.

A proposta é, além do calçamento adequado, a criação de mobiliário confortável e apropriado.

RUA RATICLIF



No trecho da rua Raticlif compreendido entre as ruas João Pinto e Antônio Luz é proposto um palco para apresentações artísticas. O palco poder ser utilizado para apresentações da escola de música localizada no prédio da esquina, para eventos promovidos pelo Hotel Royal, para apresentações que ocorram nos dias de feira na rua João Pinto e para qualquer espetáculo a ser realizado.

RUA SALDANHA MARINHO

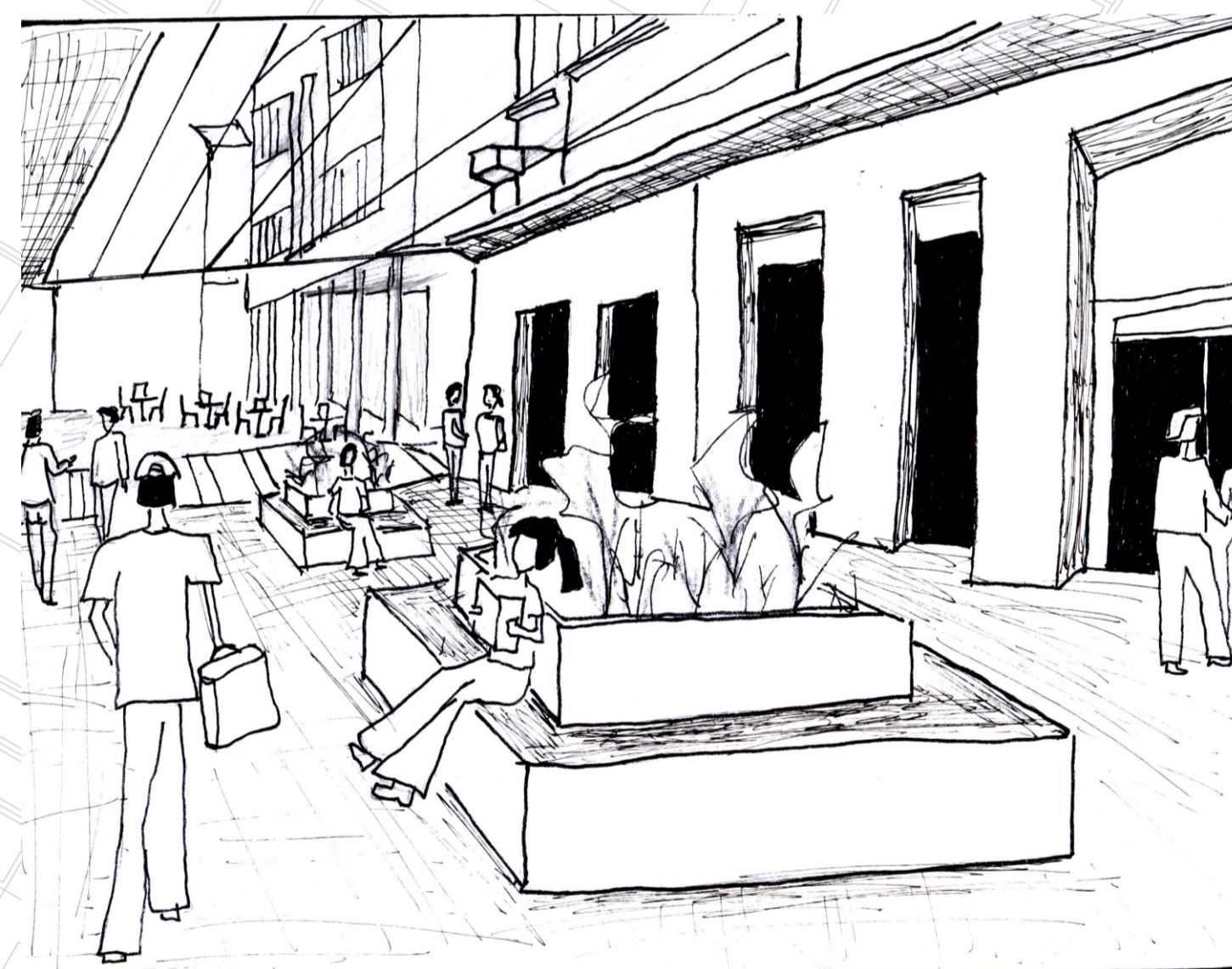

A rua Saldanha Marinho tem como característica concentrar cursos pré-vestibulares, gerando assim um grande número de alunos que transitam e permanecem na mesma.

Em função disso o trecho da rua compreendido entre as ruas Tiradentes e Victor Meirelles é fechado para o trânsito de veículos, criando um calçadão. Nesta parte da rua existem algumas lanchonetes bastante frequentadas pelos alunos, e desta forma as mesmas podem utilizar o espaço aberto para distribuição de mesas.

O trecho compreendido entre as ruas Tiradentes e João Pinto atualmente já é fechado para o trânsito de veículos, porém a pavimentação não está adequada ao uso peatonal. Para solucionar tal problema a caixa da rua é nivelada com o passeio e toda a rua pavimentada com piso adequado. Além disso, é proposta uma cobertura nesse trecho da rua, unindo as marquises dos prédios existentes, pois em visitas ao local foi constatado que em dias de chuva os alunos não tem abrigo para esperar após a saída das aulas.

As medidas adotadas procuram criar áreas de estar qualificadas para comportar a demanda de usuários do local e procura também amenizar os conflitos gerados pelo significativo número de estudantes frequentadores da área.

RUA RATICLIF

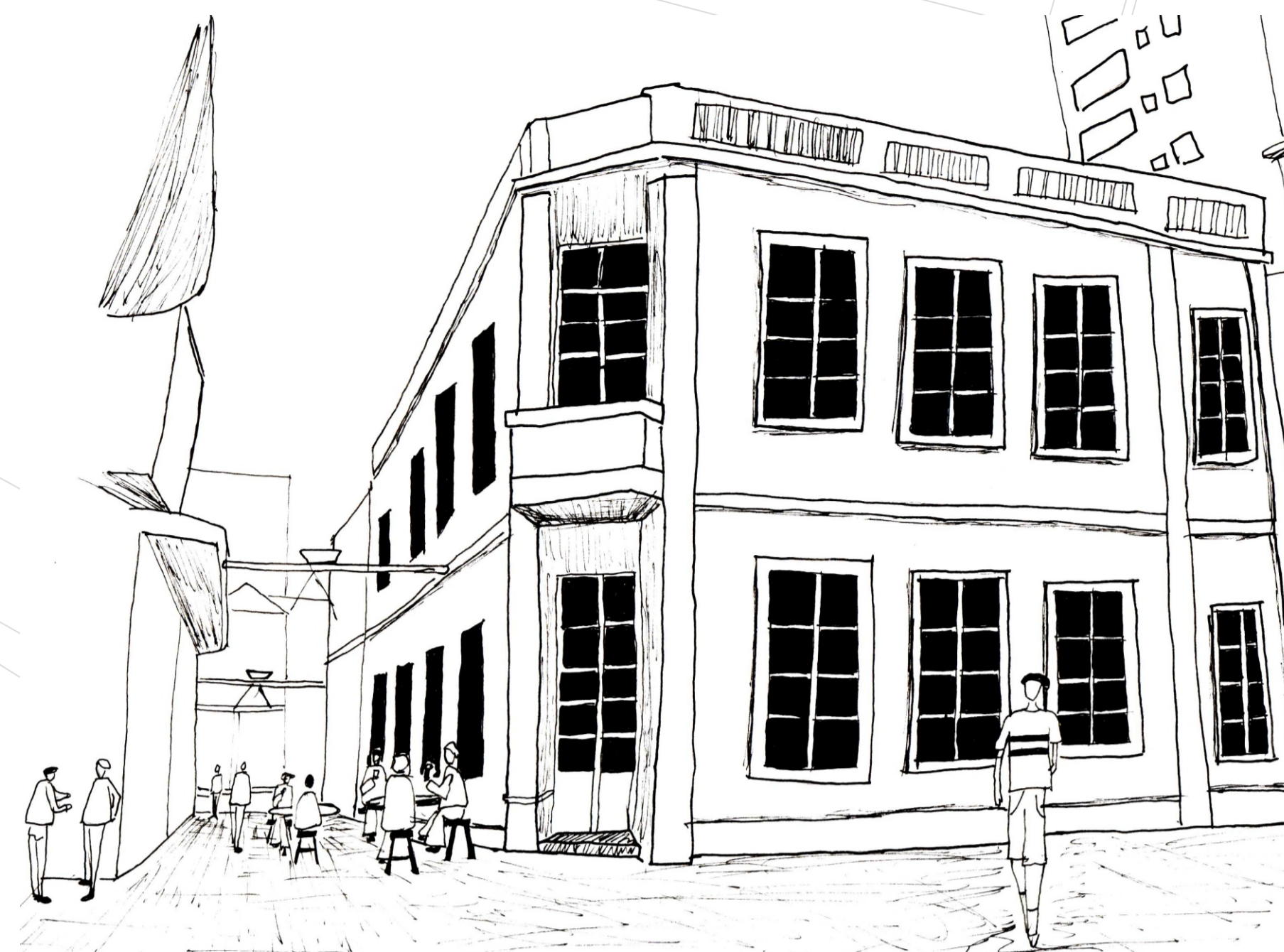

A Casa da Arte - UFSC encontra-se fechada atualmente, mas possui potencial para se tornar um espaço atuante da Universidade no centro da cidade. A proposta é criar um espaço cultural que seja também uma opção de lazer no horário de almoço e final do dia, para pessoas que estudam e trabalham nas proximidades. O local conta com espaço para leitura de periódicos (jornais e revista), audição de CDs, venda de livros da editora da UFSC e livrarias do campus e acesso à internet. Além disso um café localizado no térreo oferece a possibilidade da relação do edifício com a rua Raticlif, utilizando a mesma como sua extensão.

PROXIMIDADES DA SECRETARIA DE EDUCAÇÃO



A proposta sugere a retirada do gradil ao redor da Secretaria de Educação a fim de ampliar o espaço do calçadão. Na rua João Pinto, em frente a Secretaria é proposto um Museu de Rua, com painéis contando a história da formação da área e suas características.

Ao lado da Secretaria, na rua Nunes Machado, é proposto um espaço para a realização de aulas na rua. Este espaço é utilizado para eventos promovidos pela Secretaria de Educação, pelas instituições de ensino presentes na área, por grupos de alunos que estejam visitando o local e o restante do centro e por grupos de turistas. Além disso, seriam organizadas visitas guiadas pela área para conhecer os pontos de interesse histórico e cultural, e este seria o ponto de partida dos grupos.

AS RUAS...



REVITALIZAÇÃO DE PARTE DO CENTRO HISTÓRICO DE FLORIANÓPOLIS - ANTIGO BAIRRO DA PEDREIRA UM NOVO OLHAR SOBRE AS RUAS DA ÁREA

UNIVERSIDADE FEDERAL DE SANTA CATARINA
DEPARTAMENTO DE ARQUITETURA E URBANISMO

ACADÊMICA : GRAZIELA NALDI MONTEIRO
SEMESTRE: 2004-2

ORIENTADOR : NELSON POPINI VAZ
CO-ORIENTADOR : DALMO VIEIRA FILHO

