palco

plantas de zoneamento

esc. 1|250

pavimento superior

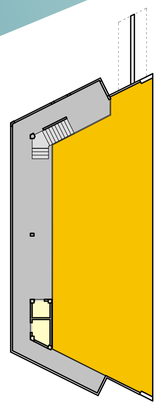

- ÁREA PARA APRESENTAÇÕES 174,70m²
- CIRCULAÇÃO SERVIÇOS 79,58m²
- CIRCULAÇÃO VERTICAL 6,22m²
- ATENDIMENTO 18,92m²
- SERVIÇOS 53,02m²
- BANHEIROS PÚBLICOS 28,53m²
- CAMARINS 35,75m²
- BANHEIROS 20,61m²

Sob a área de apresentação foi implantado o serviço de informações turísticas, em balcão com fechamento em vidro, a secretaria e gerência geral, dois banheiros públicos (com instalação para cadeirantes) para que os visitantes não tenham a necessidades de freqüentar um dos bares e duas salas técnicas (sendo uma para gerador).

Para atendimento dos espetáculos há dois camarins com banheiro e chuveiro individuais, com acesso restrito por um hall.

A área de apresentação tem acesso externo livre, que pode, por motivos de segurança em espetáculos ser fechado por gradil, assim isolando mais ainda os camarins. Esta área de palco, nos dias sem espetáculos pode ser usada livremente pelos visitantes, já que guarda-corpos encaixáveis fazem a segurança contra quedas. É previsto a separação da área de palco de um corredor de serviços criado a partir do deslocamento de painéis de correr.

ÁREAS:
Construída térreo=180,29m²
Construída pavimento superior=269,62m²
TOTAL=449,91m²

térreo

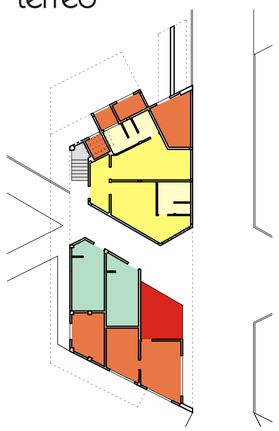

planta de cobertura

esc. 1|250

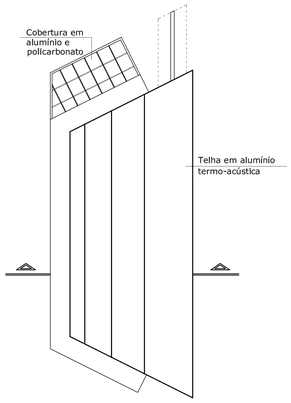

planta baixa - térreo

esc. 1|100

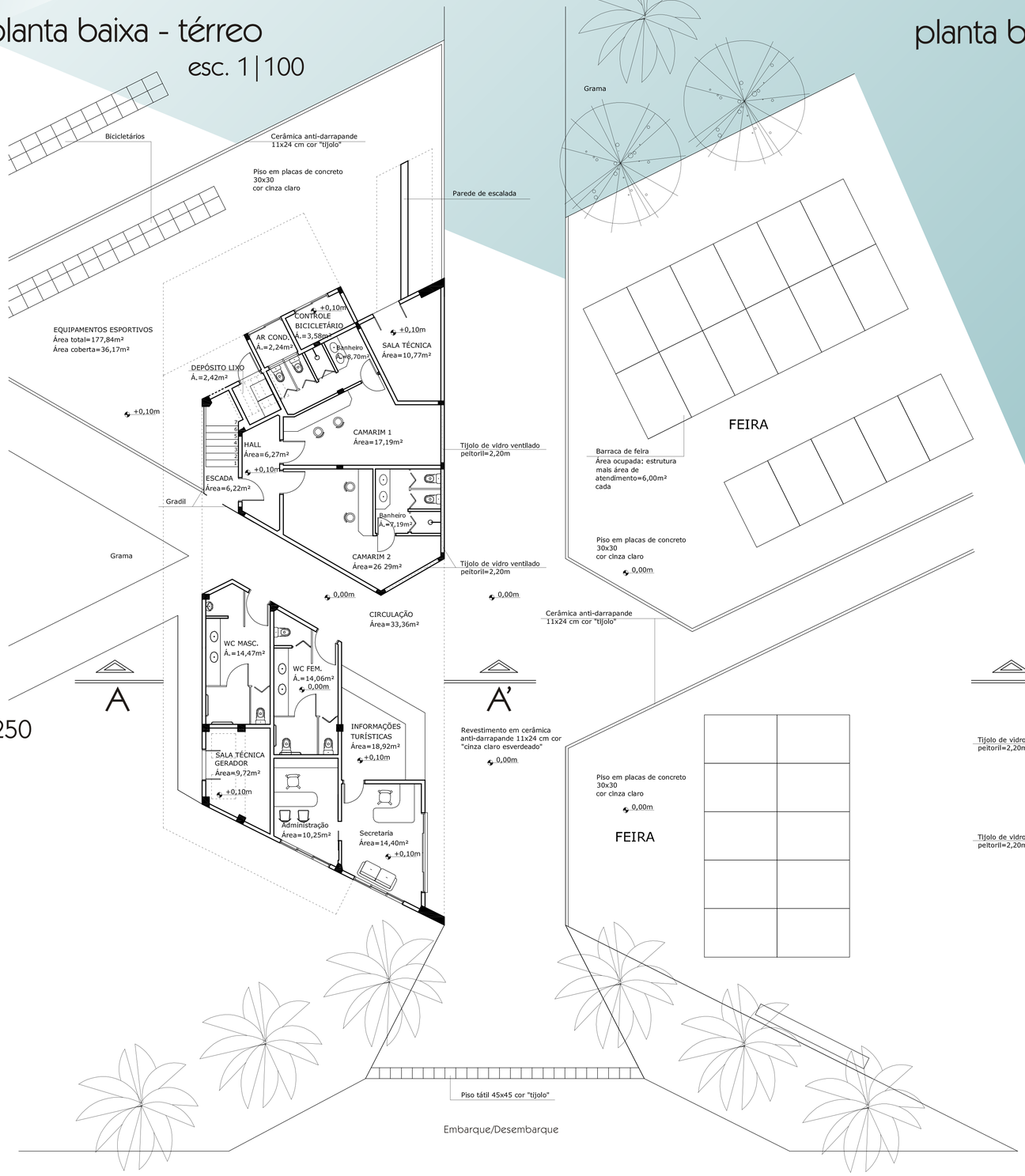

planta baixa - pavimento superior

esc. 1|100

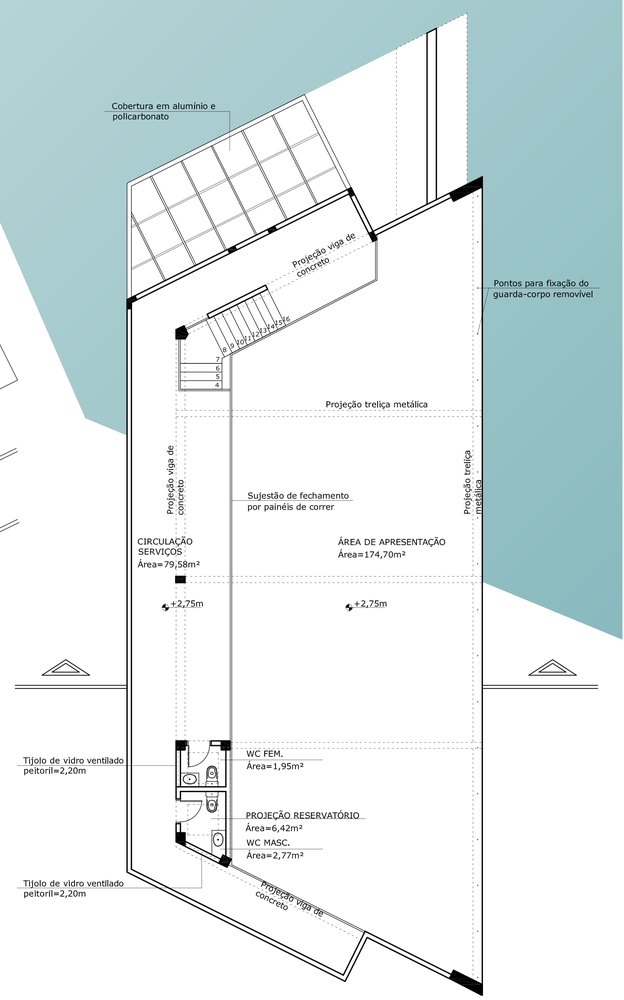

N

universidade federal de santa catarina
faculdade de arquitetura e urbanismo
trabalho de conclusão de curso_2004|2
orientador PROF. PAULO CEZAR GOBBI

belvedere beira-mar norte

acadêmica RAQUEL MAY SERAFIN