

CORTE LONGITUDINAL - ESCALA 1/333.3

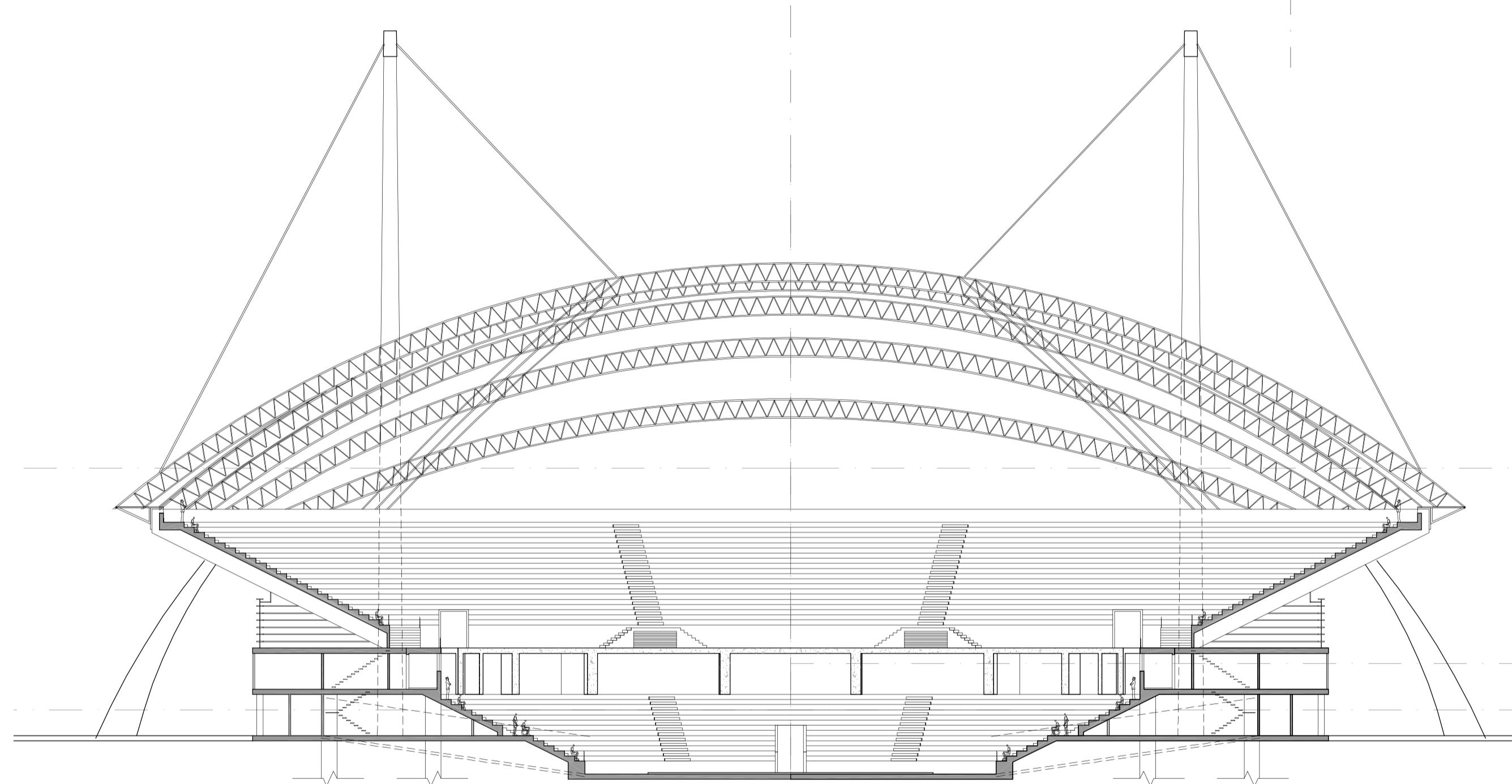

CORTE TRANSVERSAL - ESCALA 1/333.3

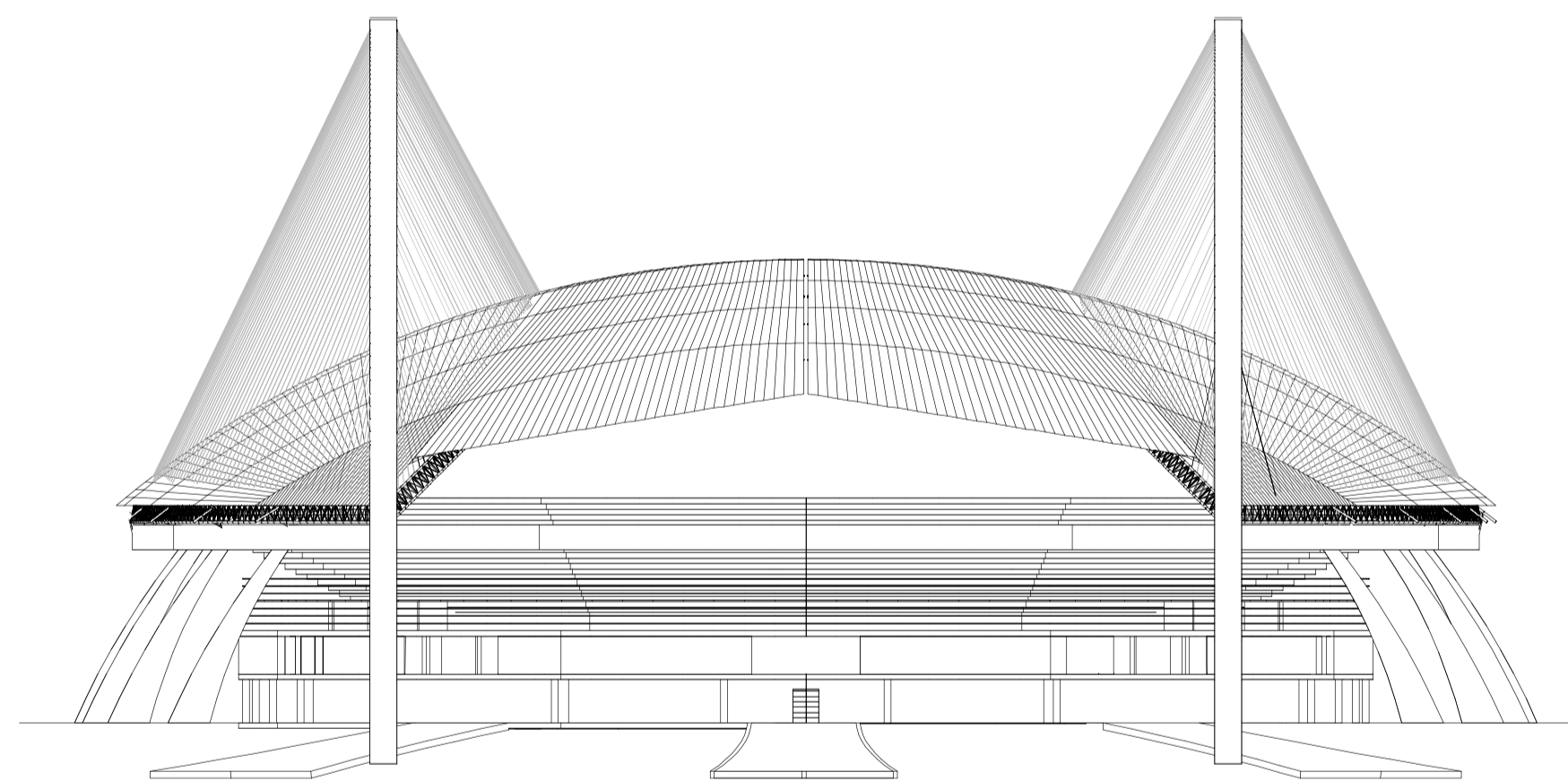

FACHADA TRANSVERSAL - ESCALA 1/500



ARENA MULTIUSO - VISTA EXTERNA

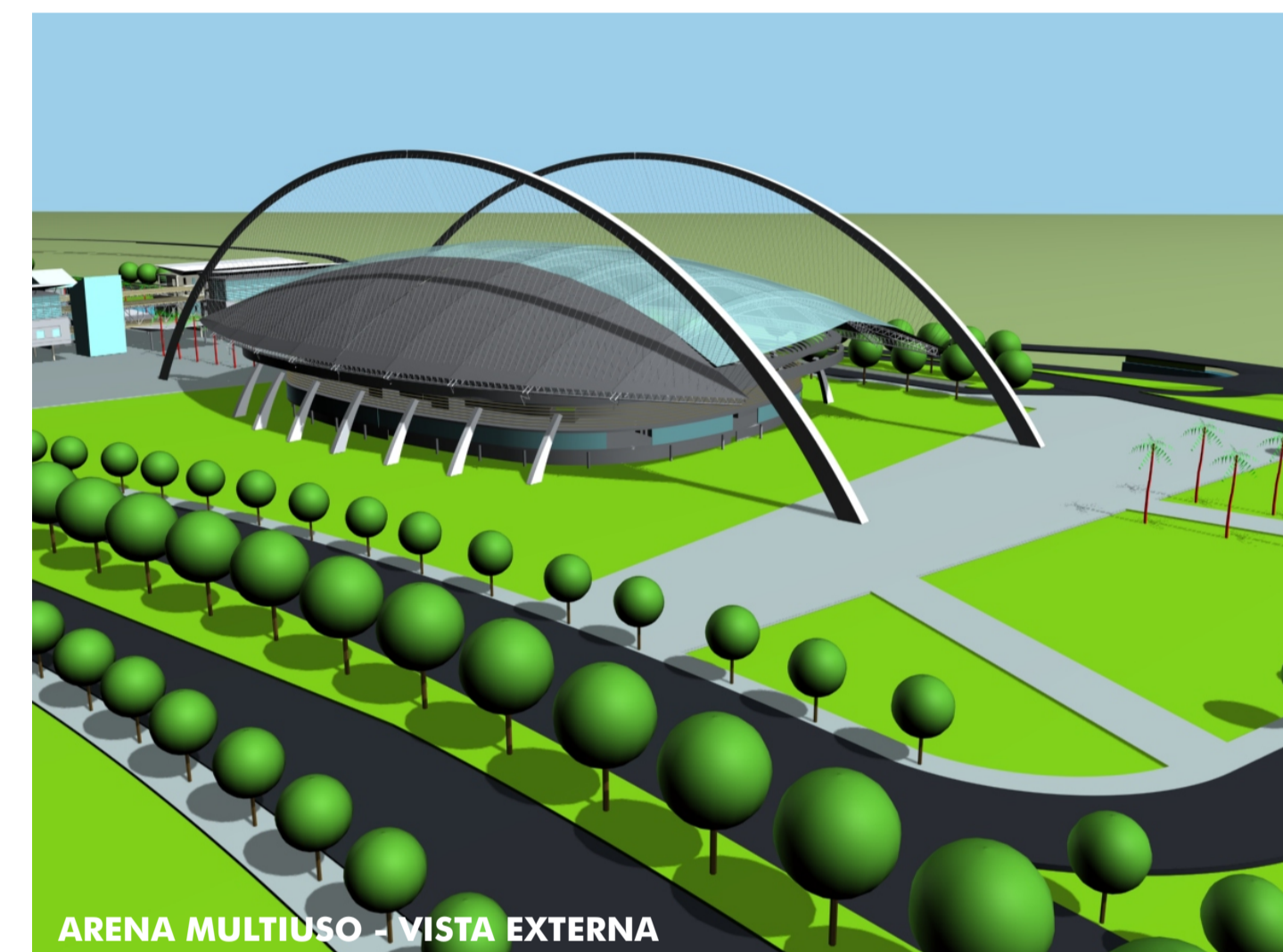

ARENA MULTIUSO - VISTA EXTERNA



SETOR ESPORTIVO

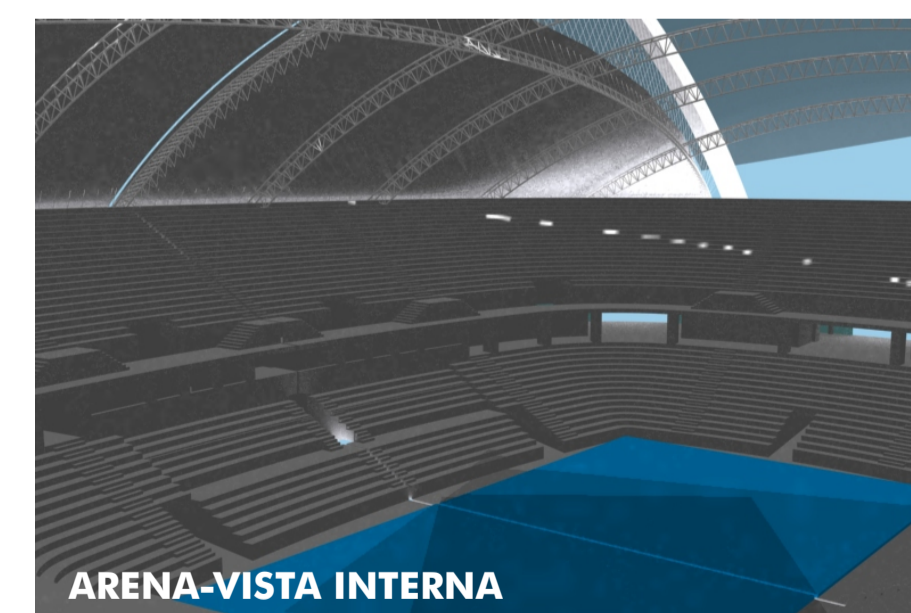

ARENA-VISTA INTERNA

BIBLIOGRAFIA

- * Santiago Calatrava, Leila Molinari Ed. Skira
- * "Position Paper" do setor de esportes e lazer para a região compreendida pela cidade de Florianópolis e seu entorno, no estado de Santa Catarina. Instituto Sul Olímpico (ISO 2020), Price Waterhouse e Coopers.
- * Revista Diseño Interior - Architecture and Design for Living, 11. Enero, 1992 Barcelona Olímpica.
- * Revista Projeto N 268, 266.
- * Metrópole, 5ª Bienal de Arquitetura e Design de São Paulo, 2003.
- * Neufert, Peter/ Neufert, Ernest A.Arte de Projectar em Arquitectura Ed. Gustavo Gilli.
- * Arquitetura Internacional, Anuário Edición Milênio.
- * Contemporary European Architects.
- * Taschen, Vol 1 Philip Jodidio.

SINCEROS AGRADECIMENTOS AOS COLABORADORES

Arq. Enrique H. Brena, Arq. Ricardo J. Monti (co-orientador), Eng. Fernando Barth (co-orientador), Arq. Valdir H. Secco, Arq. Emília K. Okuda, Arq. Tuing Ching Chang, Arq. Rafael P. Cartano, Arq. Ricardo Marchetti, Muriel Rey, Karina Müller, Marcelo Lima, Marcos Pizzolatti, Diego Moraes e Emerson Penso.