

Planta Baixa 1 Pavimento
Esc. 1:200

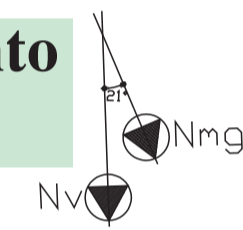

No Térreo e no 1 Pavimento se encontram as suítes e as áreas sociais. As suítes são privilegiadas com boa orientação solar e ótimos visuais, são 24 Suítes Standard e 4 Suítes Máster, todas com terraços individuais. Quanto às áreas sociais, procurou-se uma generosa distribuição, são ambientes amplos, confortáveis e que buscam valorizar visuais através de terraços e aberturas. São as salas de estar, o bar, a sala de café da manhã e a sala de jogos, esta situada no Mezanino. A cobertura na entrada principal da Pousada procura receber melhor o hóspede.

A arquitetura e o material procuram referenciar a técnica do enxaimel, através do uso do tijolo aparente, da madeira aparente na estrutura e nas esquadrias, e da inclinação do telhado com cobertura em telha cerâmica, além de garantir maior integração com a natureza. As paredes envidraçadas permitem maior permeabilidade e visualização da paisagem local, marcando as fachadas. Também os blocos das escadas e dos elevadores são elementos importantes na composição das fachadas.

No entorno da Pousada previu-se área de estacionamento (40 vagas), cisternas, área para varal, coleta de lixo e área de carga e descarga.

Para o sistema de aquecimento de água obteve-se por óleo diesel. A climatização dos ambientes possui previsão de sistema split de ar condicionado. Sendo todos os pavimentos da Pousada interligados por um shaft para as demais instalações.

A implantação e a forma da Pousada foram determinadas pela busca da melhor orientação solar para as suítes, nordeste, e pela procura dos melhores visuais das suítes para o Parque, como a lagoa central e as montanhas.

A estrutura da Pousada se baseia em módulos de 1,20m X 1,20m, apresentando uma composição simétrica com dois eixos bem marcados. O eixo mais alongado é o das suítes, com maior circulação horizontal, complementados por terraços comuns. E outro eixo, mais centralizado, concentra as áreas sociais, as áreas de serviço e a circulação vertical, que é separada em social e de serviço, com elevadores e escadas.

A Pousada acompanha a inclinação natural do terreno, possuindo três níveis (Semi-enterrado, Térreo e 1 Pavimento) mais um Mezanino.

No nível Semi-enterrado têm-se as áreas de serviço, a cozinha e a área de lazer da piscina, com sauna e sala de ginástica. As áreas de serviço possuem entrada independente, a cozinha é setorizada e industrial, e procurou-se ventilação e iluminação natural na maior parte dos ambientes. Como a cozinha fica semi-enterrada, tem-se uma copa de apoio junto ao bar para atender com mais eficiência o 1 Pavimento.

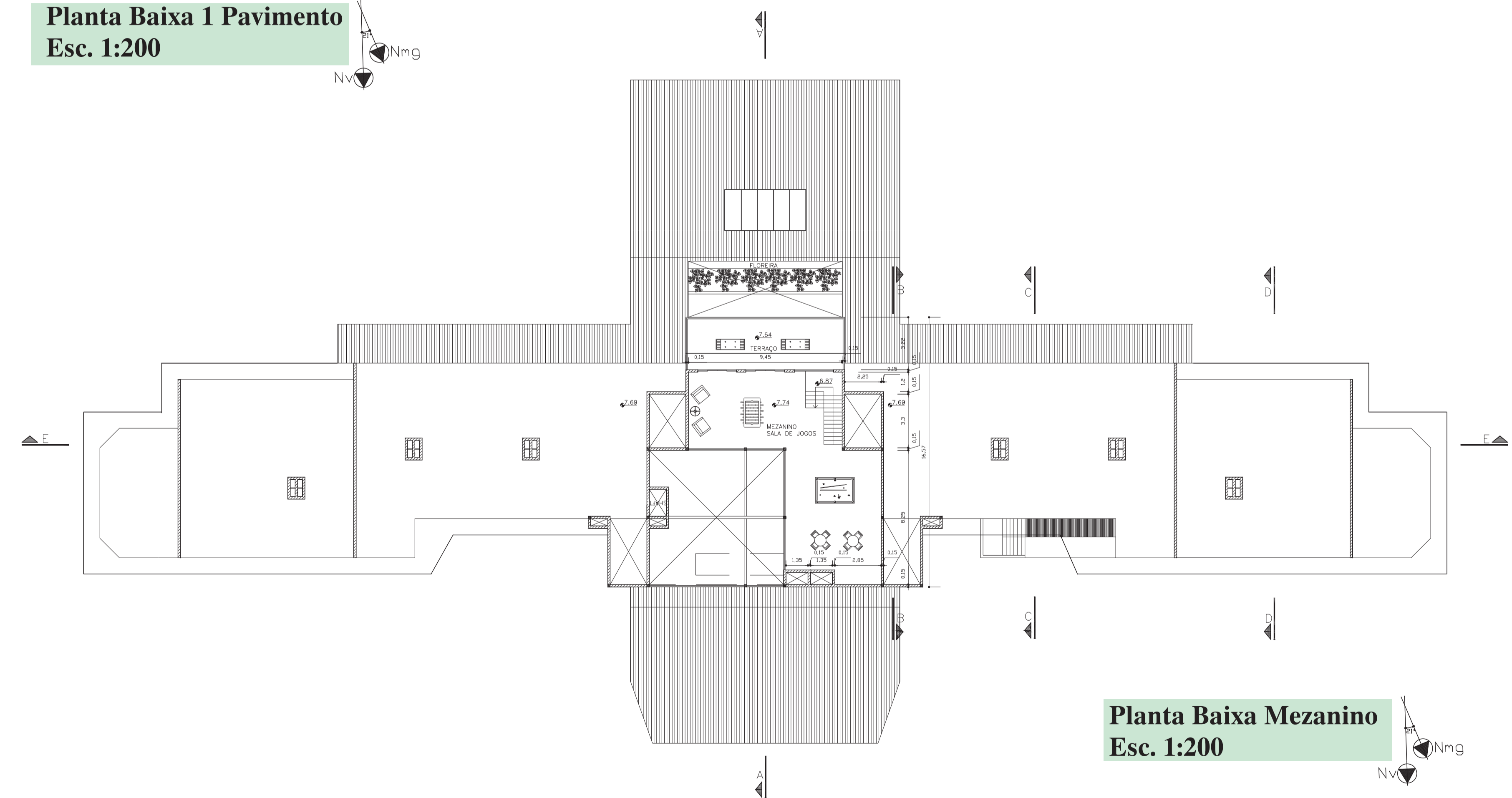

Planta Baixa Mezanino
Esc. 1:200

