

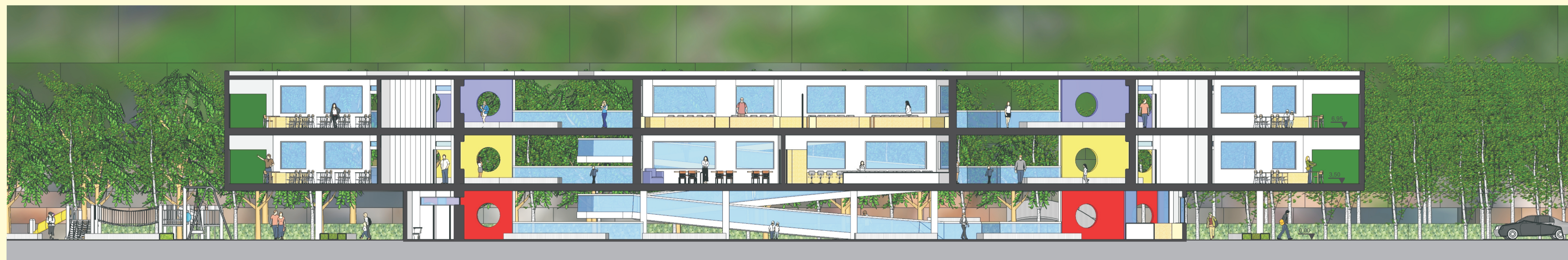

CORTE AA'  
ESCALA 1/125



CORTE BB'  
ESCALA 1/125



CORTE CC'  
ESCALA 1/125

# A Escola como Centro de Integração: Uma nova proposta para a Escola Estadual Básica Laura Lima

UNIVERSIDADE FEDERAL DE SANTA CATARINA  
DEPARTAMENTO DE ARQUITETURA E URBANISMO  
TRABALHO DE CONCLUSÃO DE CURSO  
ALUNA: MÔNICA BEATRIZ SEIBERT  
ORIENTADOR: ALBERTO JULIAN DE SANTIAGO  
SEMESTRE: 2007/01