

SC401-NORTE

UM NOVO CONCEITO DE URBANIDADE

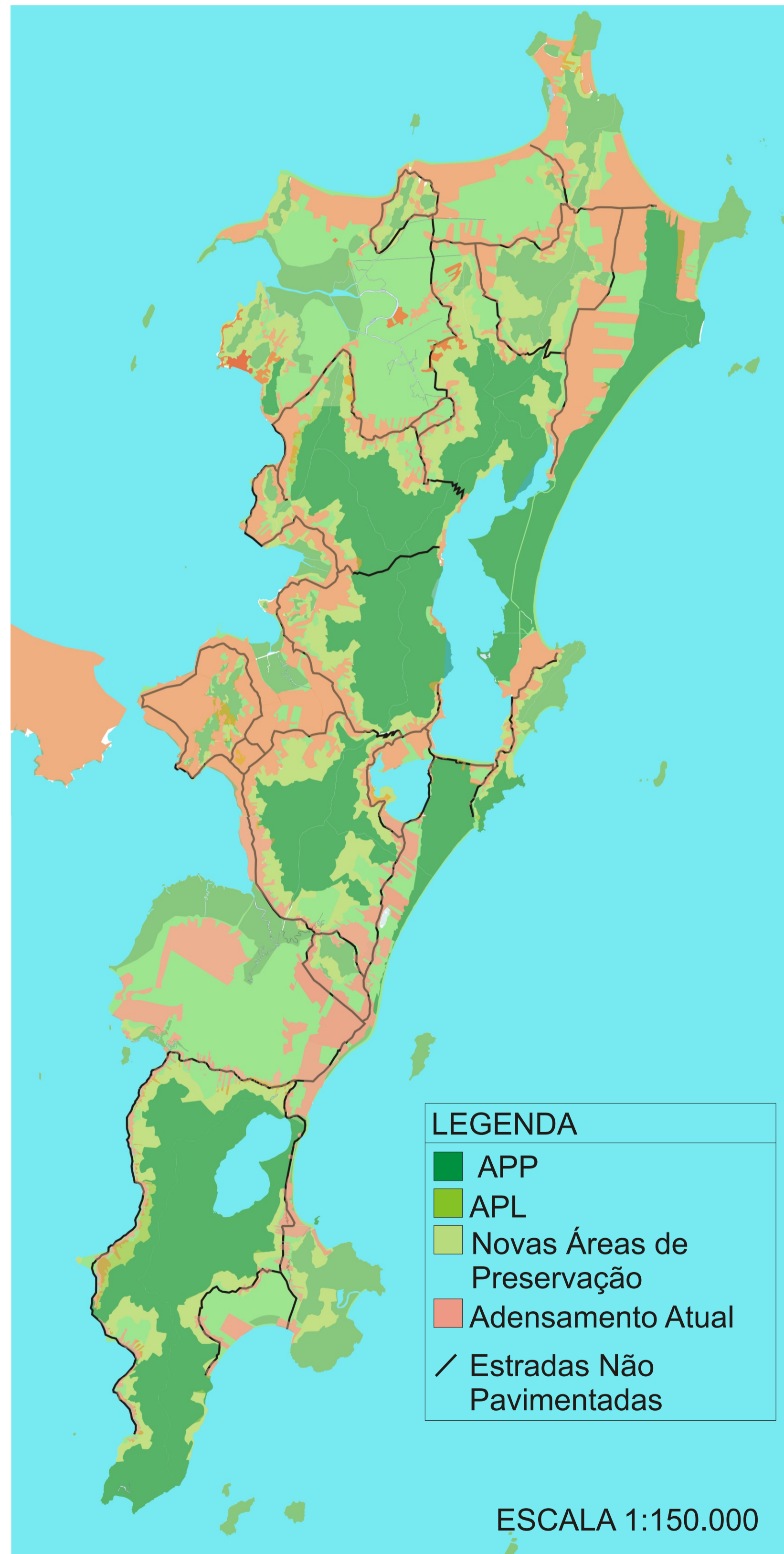

Fonte: Autoria própria. Base: IPUF

CENÁRIOS CARICATOS

PRESERVACIONISTA

O cenário preservacionista segue a idéia de que a ocupação humana não é compatível com a preservação ambiental. Portanto, devem ser retirados todas as conurbações, para permitir a regeneração da fauna e flora.

Este cenário é nitidamente saudosista e tenta retroceder na linha do tempo. A Ilha torna-se o "paraíso verde" intocado, quase como um a "Disneylândia Ambiental".

CONSOLIDAÇÃO DO CENÁRIO

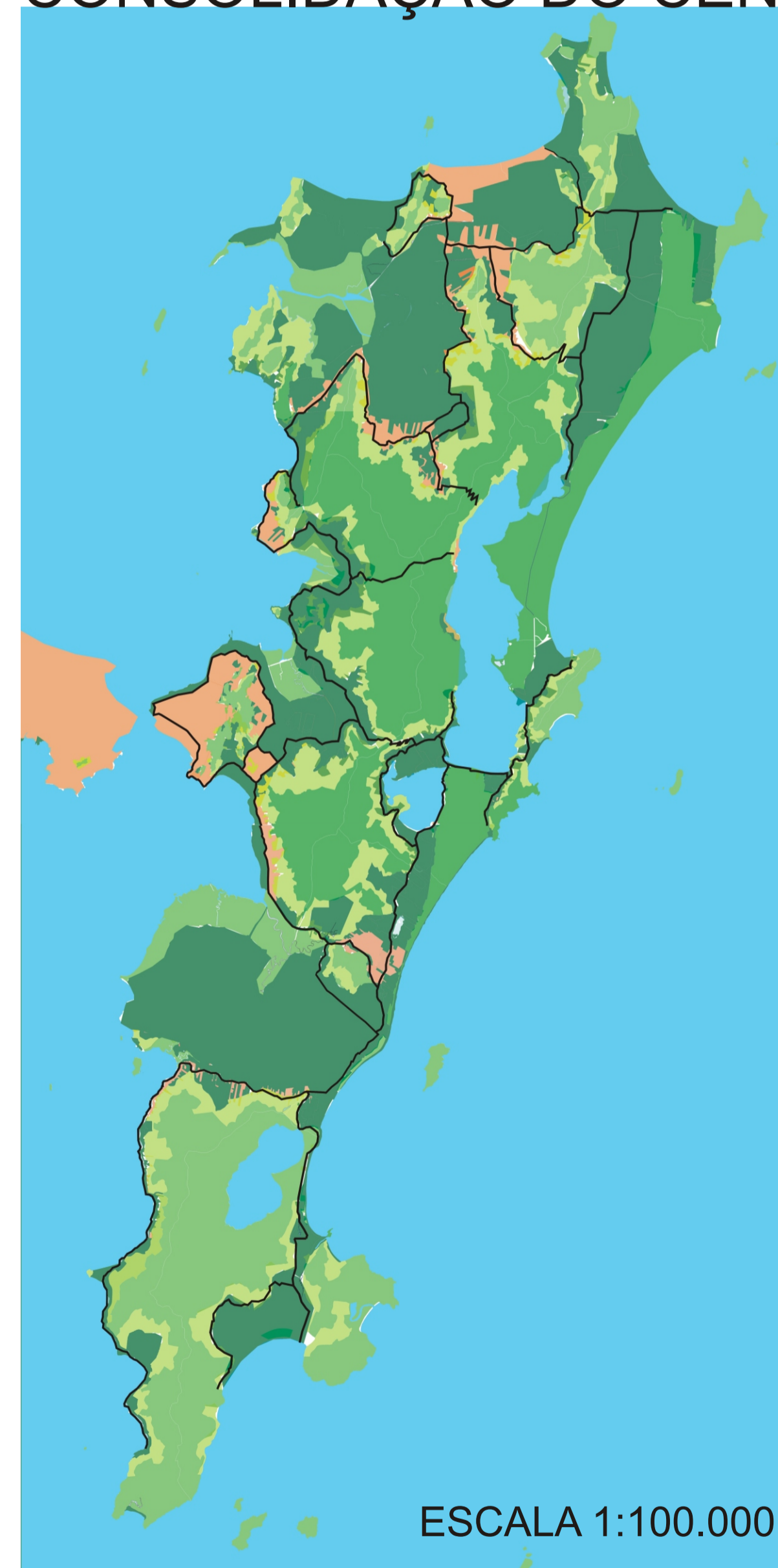

Fonte: Autoria própria. Base: IPUF



Fonte: Autoria própria baseado no trabalho Metamorphosis de Marcelo Cabral

ECOSSISTEMAS

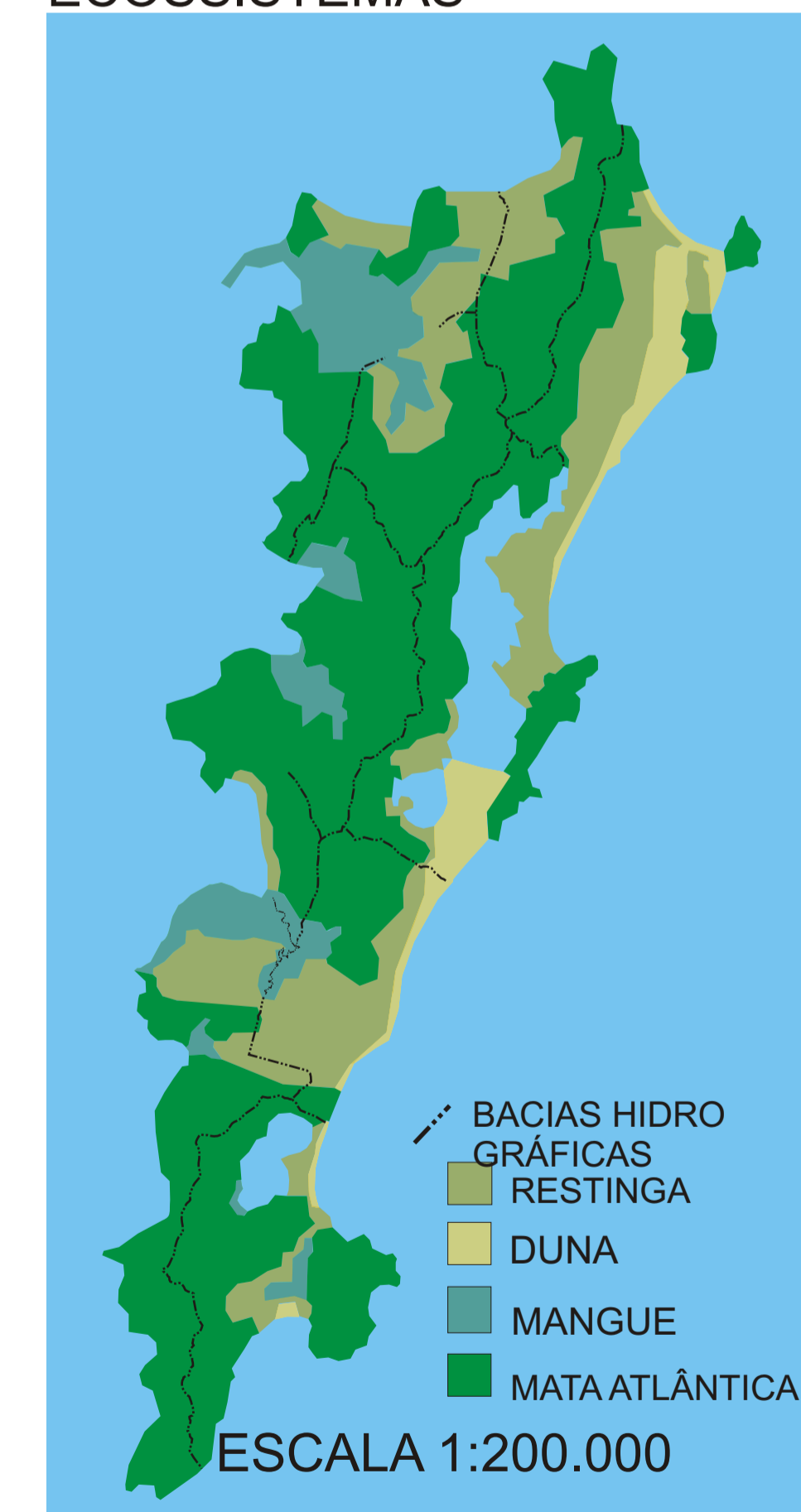

Fonte: Autoria própria. Base: IPUF

CRITÉRIOS

Num primeiro momento, todas as áreas de preservação com uso limitado (APL's) seriam desabitadas, e áreas construídas sobre mangues, dunas e mata atlântica. Abrindo a possibilidade para a regeneração dos ecossistemas através da restauração de seu ciclo natural (mata atlântica, planície quaternária, mangue, mar).

MEIO AMBIENTE	ACESSIBILIDADE	ATIVIDADES/USOS	OCUPAÇÃO
Regeneração ambiental e da paisagem natural. Retirada de adensamentos danosos. Expulsão da população menos favorecida.	Sistema viário limitado, acesso controlado.	Turismo ecológico de baixo impacto e atividades de serviços e comércio.	Limites de ocupação reduzidos. Adensamentos urbanos retratados. Ocupação das áreas de risco pela cidade informal retratados. Ocupação de baixo impacto.

População versus Ambiente Natural

