

# E SÃO FRANCISCO DO SUL

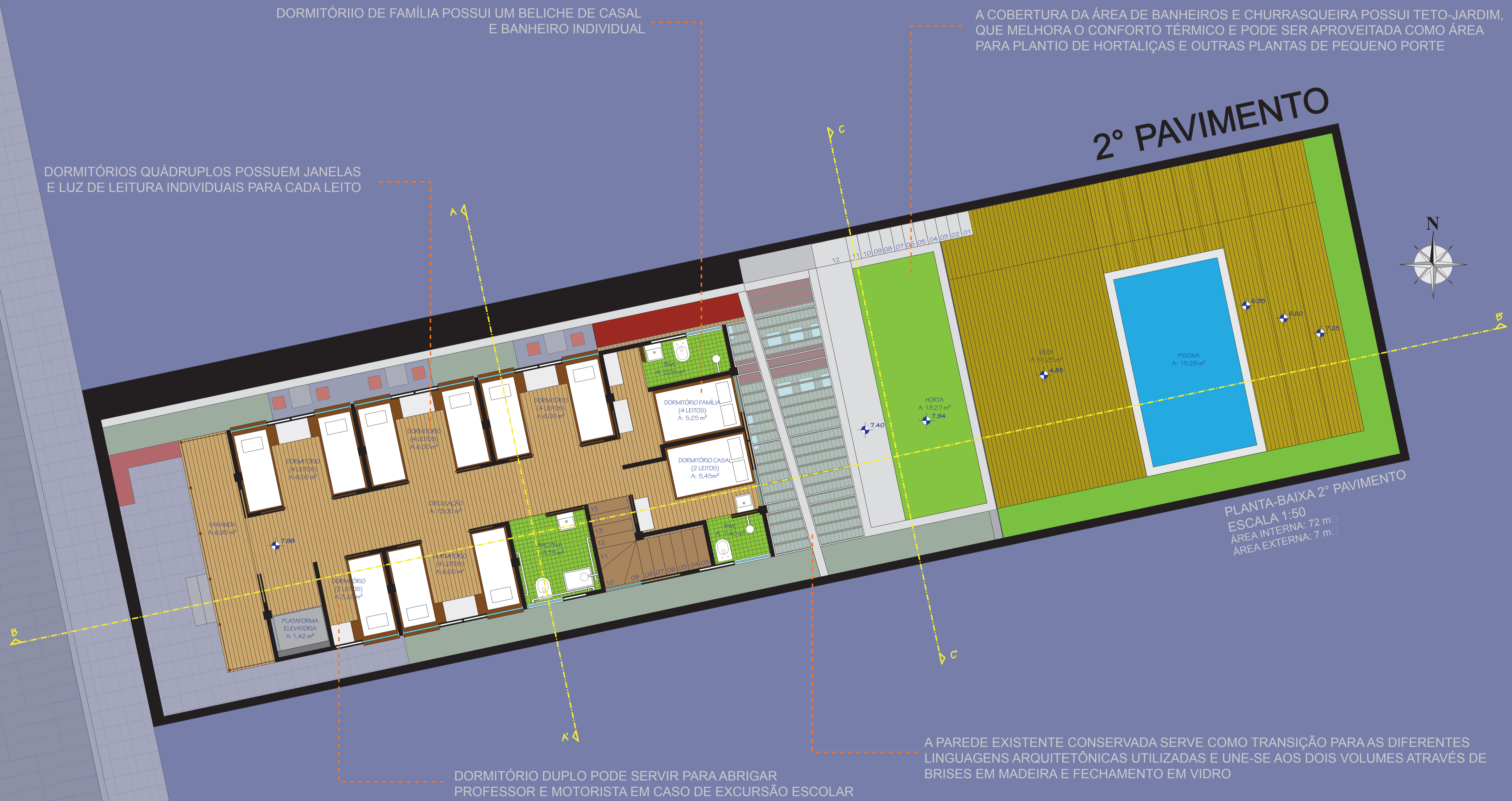

DORMITÓRIO DE FAMÍLIA POSSUI UM BELICHE DE CASAL E BANHEIRO INDIVIDUAL

A COBERTURA DA ÁREA DE BANHEIROS E CHURRASQUEIRA POSSUI TETO-JARDIM, QUE MELHORA O CONFORTO TÉRMICO E PODE SER APROVEITADA COMO ÁREA PARA PLANTIO DE HORTALIÇAS E OUTRAS PLANTAS DE PEQUENO PORTE

DORMITÓRIOS QUÁDRUPLOS POSSUEM JANELAS E LUZ DE LEITURA INDIVIDUAIS PARA CADA LEITO

## 2° PAVIMENTO

PLANTA-BAIXA 2° PAVIMENTO  
ESCALA 1:50  
ÁREA INTERNA: 72 m<sup>2</sup>  
ÁREA EXTERNA: 7 m<sup>2</sup>

DORMITÓRIO DUPLO PODE SERVIR PARA ABRIGAR PROFESSOR E MOTORISTA EM CASO DE EXCURSÃO ESCOLAR

A PAREDE EXISTENTE CONSERVADA SERVE COMO TRANSIÇÃO PARA AS DIFERENTES LINGUAGENS ARQUITETÔNICAS UTILIZADAS E UNE-SE AOS DOIS VOLUMES ATRAVÉS DE BRISES EM MADEIRA E FECHAMENTO EM VIDRO