



Vista da Rua Mto. Vespasiano Souza



Vista da Av. Madre Benvenuta



Volumetria



Volumetria

Detalhe dos Banheiros

Escala: 1/20

as paredes serão revestidas com cerâmica Eliane Printemps Glacier no tamanho 32,5 x32,5 cm

todos os banheiros serão providos de barras, obedecendo a NBR 9050

na área do box haverá uma pequena inclinação para facilitar o escoamento da água e será utilizado como fechamento porta sanfonada com trilho embutido no teto

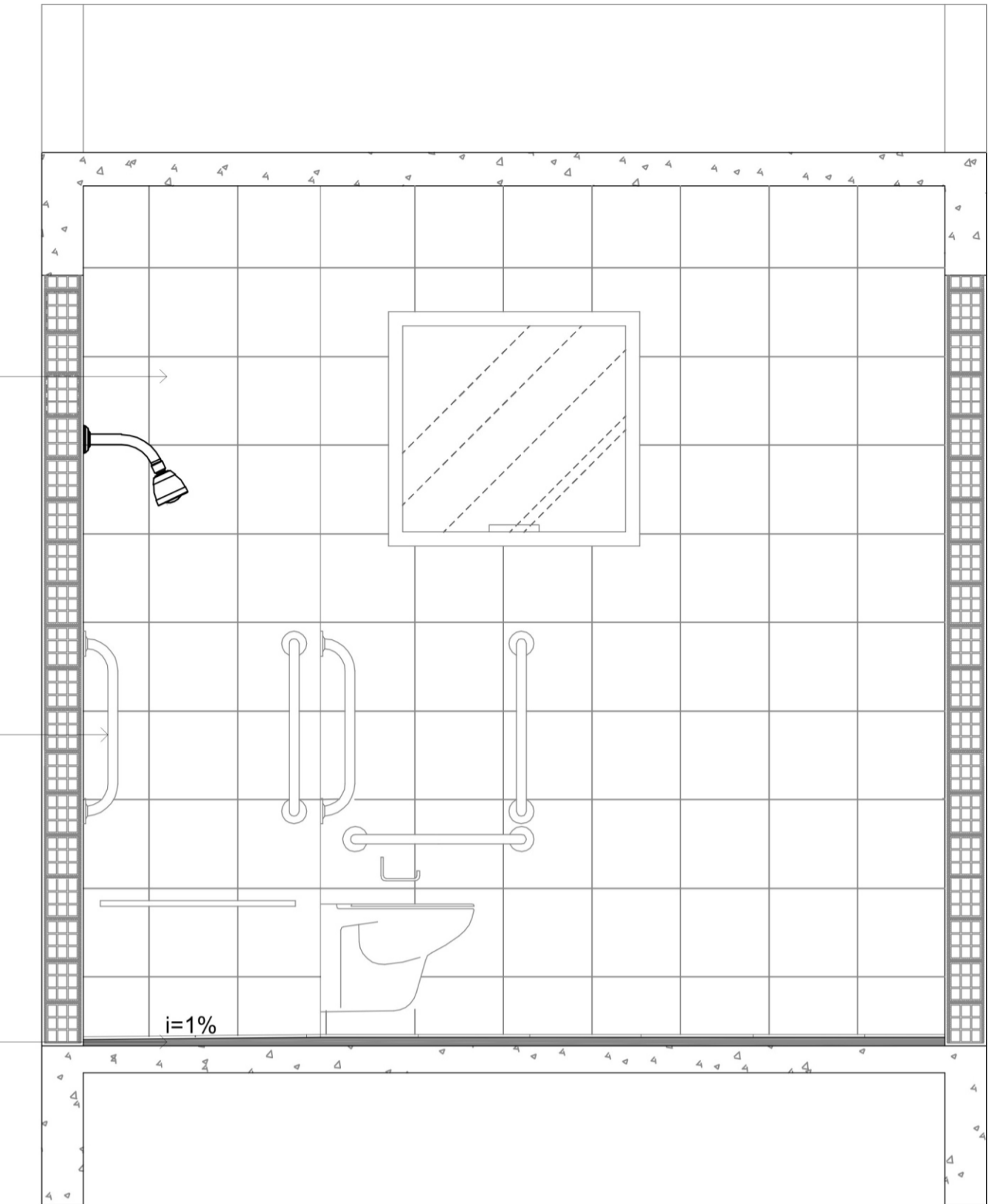

BIBLIOGRAFIA

ASSOCIAÇÃO BRASILEIRA DE NORMAS TÉCNICAS. NBR 9050:1994. Acessibilidade de pessoas portadoras de deficiências, espaços, mobiliário e equipamentos urbanos/ Associação Brasileira de Normas Técnicas. Rio de Janeiro: A B N T, 1997.

BRASIL. MINISTÉRIO DA SAÚDE. Resolução nº 218, de 22 de setembro de 1989. Normas para o funcionamento de casas de repouso, clínicas e outras instituições de atendimento ao idoso. Brasília, 1989b. Diário Oficial [da] República Federativa do Brasil. Brasília, DF. V. CXXXVII.n.185. 27 de setembro de 1989, seção 1.

GRUNEWALD, V., Francisco A. P. Considerações sobre ergonomia e terceira idade. Anais do 4º Congresso Latino Americano de Ergonomia e 8º Congresso Brasileiro de Ergonomia. Florianópolis, 1997.

RAUCHBACH, Rosemary. A atividade física para a 3. idade : "envelhecimento ativo : uma proposta para a vida". Londrina: Midiograf, 2001.

DETALHES e 3D

OBS: os detalhes referem-se as duas áreas