

# Nos filhos de Joinville: Revitalização e Resgate Histórico Cultural

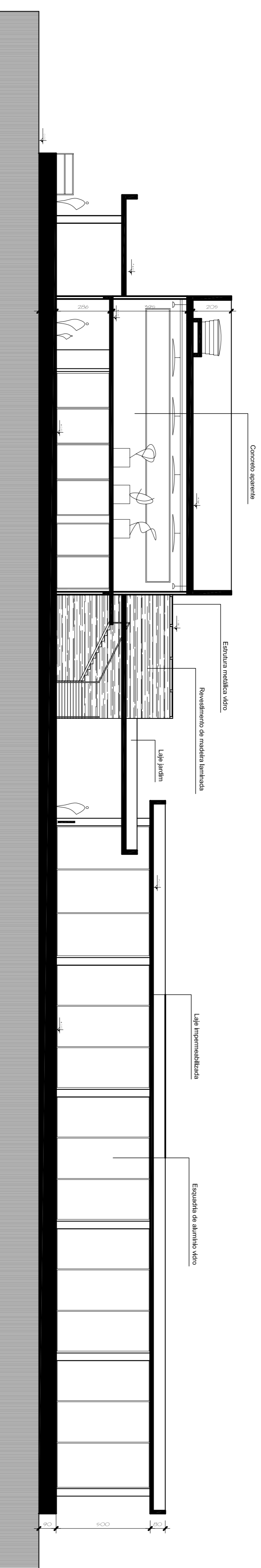

**CORTE AA**  
1/150

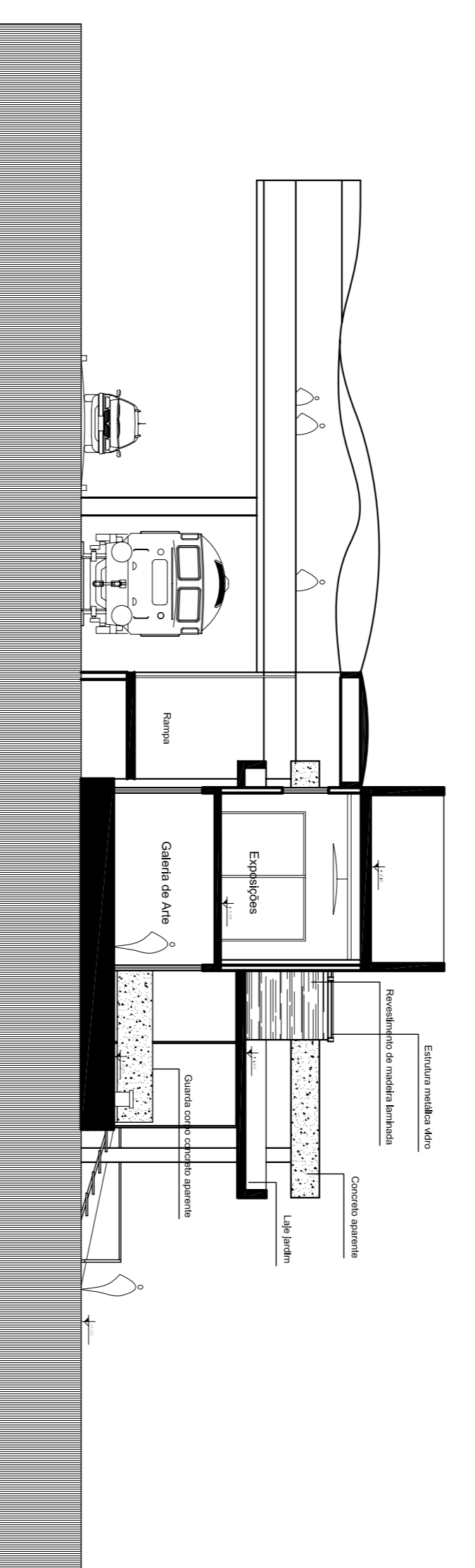

**CORTE BB**  
1/150

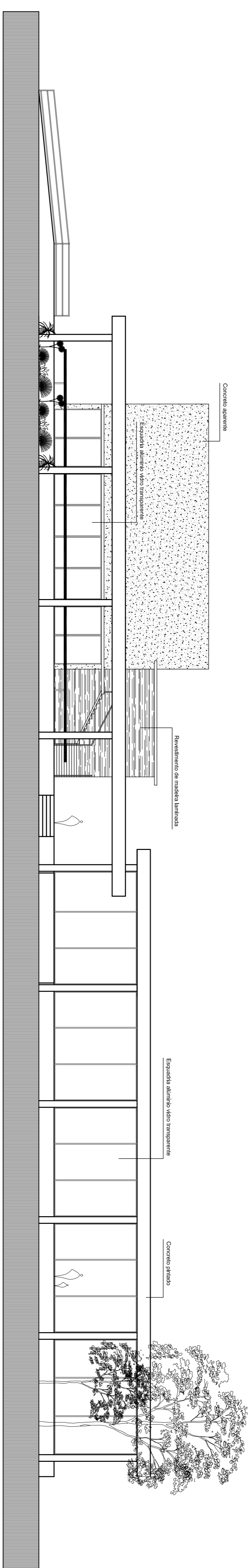

**ELEVÇÃO FRONTAL**  
1/150

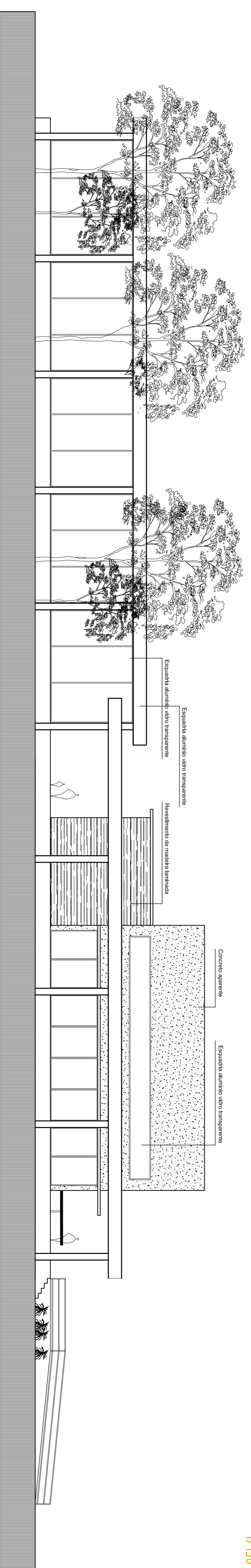

**ELEVÇÃO POSTERIOR**  
1/150

**BIBLIOGRAFIA**

1. GUEDES, Sandra P. L. de Camargo. Histórias de (l) migrantes: o cotidiano de uma cidade / Sandra P.L. de Camargo Guedes (org). Joinville, SC: UNIVILLE, 1998. 272p.

2. HERKENHOFF, Ely. Era uma vez um simples caminho. Joinville: Fundação Cultural, 1987, 109p.

3. THOMÉ, Nilson. Trem de Ferro: A Ferrovia no Contestado. – 2. ed. Florianópolis: Lunardelli, 1983. 204p.

4. TERNES, Apolinário. História Econômica de Joinville. Apolinário Ternes. Joinville: Meyer, 1986. 279p.

5. FICKER, Carlos. História de Joinville – Subsídios para a Colônia Dona Francisca. – 2. Ed. 1965.

6. BOSI, Ecléa. Memória e Sociedade : lembranças de velhos / Ecléa Bosi. – 3.ed. São Paulo: Companhia das Letras, 1994.

7. TORLONI, Hilário. Estudo de Problemas Brasileiros. – 20. ed. São Paulo, Pioneira, 1990.

8. WITTMANN, Angelina. A Estrada de Ferro no vale do Itajaí: Resgate do trecho Blumenau–Warnow. Angelian Wittmann. Blumenau: Edifurb, 2001.

9. WEIMER, Günter. A arquitetura da integração alemã: um estudo sobre a adaptação da Arquitetura centro-européia ao meio rural do Rio Grande do Sul

10. Porto Alegre, Ed da Universidade UFRGS, São Paulo, Nobel, 1983. 296p.

10. Joinville em dados / 2006:

11. Prefeitura Municipal de Joinville. Documento síntese de leitura da cidade – Abril 2006.

12. DEL RIO, Vicente. Introdução ao Desenho Urbano no Processo de Planejamento. São Paulo: Editora Pim, agosto de 1990.

13. SITE, Camilo. A Construção das Cidade Segundo Seus Princípios Artísticos. São Paulo: Editor Atica, 1992. 239p.:il.

ORIENTADOR: NELSON POPINI VAZ  
**TCC . UFSC**

**12**

