



Praca com acesso à vegetação
A=487,62m²

Estacionamento

Terreno destinado à outra moradia estudantil
A=461m²

Cine Mussi
Área para eventos culturais

Elevação da pista
Manutenção do meio-fio original

DOCAS

Parque com áreas de esportes, descanso, contemplação e brinquedos
A=3652,37m²

LAGOA DE SANTO ANTÔNIO

MORRO DA GLÓRIA

LIMITE DA ÁREA TOMADA

- Legenda:
- Direção do trânsito de veículos
 - Vegetação
 - Placa de identificação do imóvel histórico
 - Maquete para deficientes visuais
 - Percurso

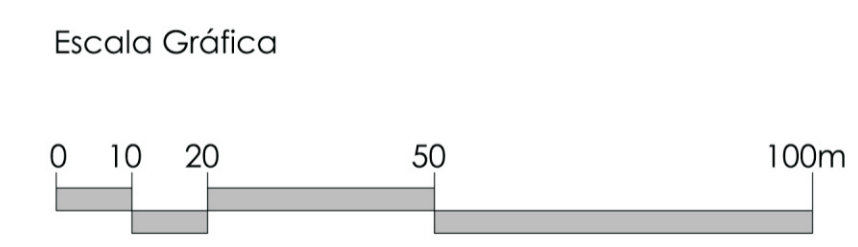

A área em intervenção está situada na parte sul do Centro Histórico (em destaque), próxima ao Cine Mussi, que será usado pelos moradores como local de acontecimentos culturais.

A rua no interior da quadra funciona como um eixo de conexão entre o parque e a praça (não existentes).

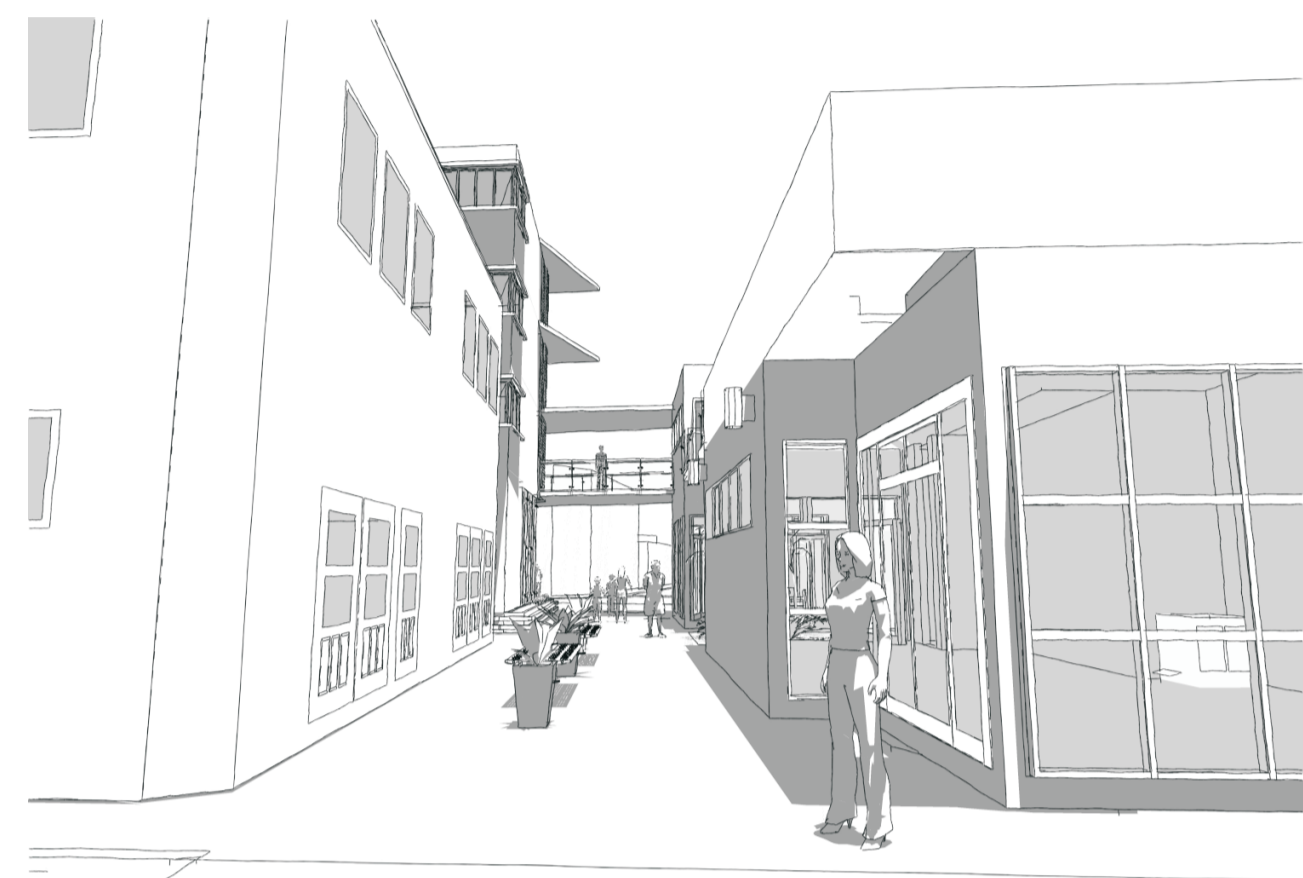

Calçada: (d) Espaço Multiuso



Entrada da rua interna entre livraria (e) e restaurante (d)



Espaço Multiuso (e), conectado à moradia (d) pela varanda



Rua Osvaldo Cabral : Café(e) | Moradia estudantil | Livraria(d)



Rua Voluntário Benevides: Livraria | restaurante



Rua Osvaldo Cabral: Livraria(d) | Moradia estudantil | Espaço Multiuso (e)



Perspectiva - Rua Fernando Machado - Espaço Multiuso | calçada | Bar-restaurante