

CORTE AA'
ESC: 1/100

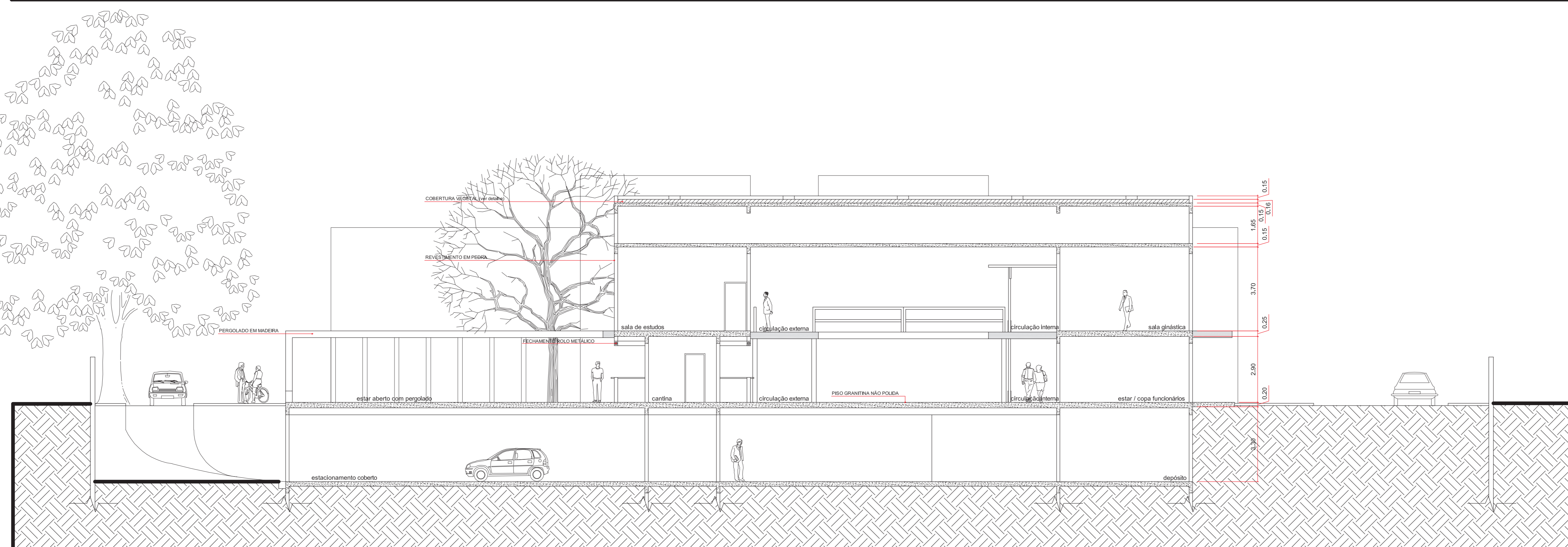

CORTE BB'
ESC: 1/100

Centro Cardio-Esportivo

Tratamento e prevenção de cardiopatias através do exercício físico

ARQ/UFSC - CTC
Acadêmica: Gianne Souza Kracik
Orientador: Ayrton Portillo Bueno
ARQ5692 - Trabalho de Conclusão de Curso

06/12