

ZONEAMENTO E PROGRAMA

O zoneamento do projeto propõe uma área destinada a união das quatro vertentes. Somente a área de chalés, camping, moradias fixas, juntamente com a área esportiva, a piscina e área de integração e o espaço de adaptação permitem a permanência da nudez.

A praça é o local que abriga o naturismo nutricional, terapêutico e sócioecológico. Essa condição já foi explicado anteriormente e é devido essas três vertentes oferecerem a troca e com o bairro e poderem incentivar o usuário a vir conhecer a quarta vertente - o naturismo físico.

Devido ao grande valor que dão ao nudismo e o qual também é o fruto de muitas discussões dentro do naturismo, a situação condiciona a localização do parque naturista. A área de nudismo ainda deve ser fechada e protegida visualmente, por isso a escolha do terreno, além de preservado é protegido e limitado pelo morro, formando um vale, criando um bloqueio visual

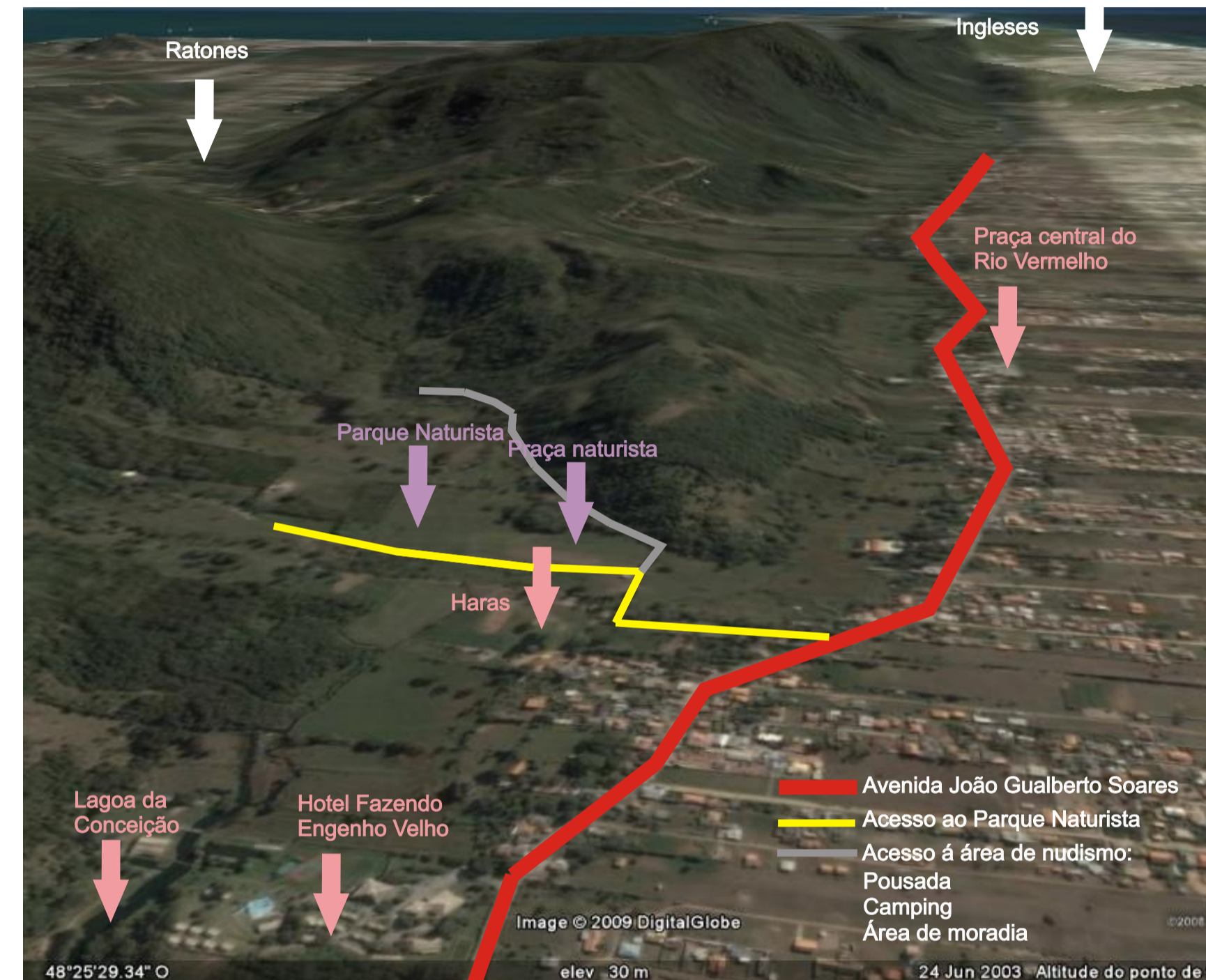

NATURISMO FÍSICO		
Hospedagens	Lazer	Apoio
Camping (300 pessoas) 4 banheiros coletivos Cozinha coletiva Recepção 2 lavabos	Piscina 2 quadras de areia 1 quadra de shuffleboard Playground alternativo 2 Vestiários com sauna Quiosque de produtos de higiene corporal Espaço de integração, relaxamento e reuniões Bar	Recepção central Escritório Lavabo 2 quarto para funcionários Cozinha dos funcionários 2 banheiros para os funcionários
Pousada (36 pessoas) 6 edificações com um quarto 6 edificações com dois quartos		
Moradias fixas		



Os recursos naturais do terreno permite e engrandece o projeto com essas caracterisitcas. Apresenta árvores frutíferas, bambus para construção, trilhas ecológicas e a própria terra do local pode servir a construção

Acesso



Fonte: Acervo próprio



Fonte: Acervo próprio



Fonte: Acervo próprio

O acesso se faz pela Rodovia João Gualberto. O terreno não fica a beira da rodovia, tendo que ser acessado por uma Segunda via. Quem passa na Rodovia principal também não tem visão do terreno, pois esse ainda é protegido pelo morro, vegetação e algumas casa

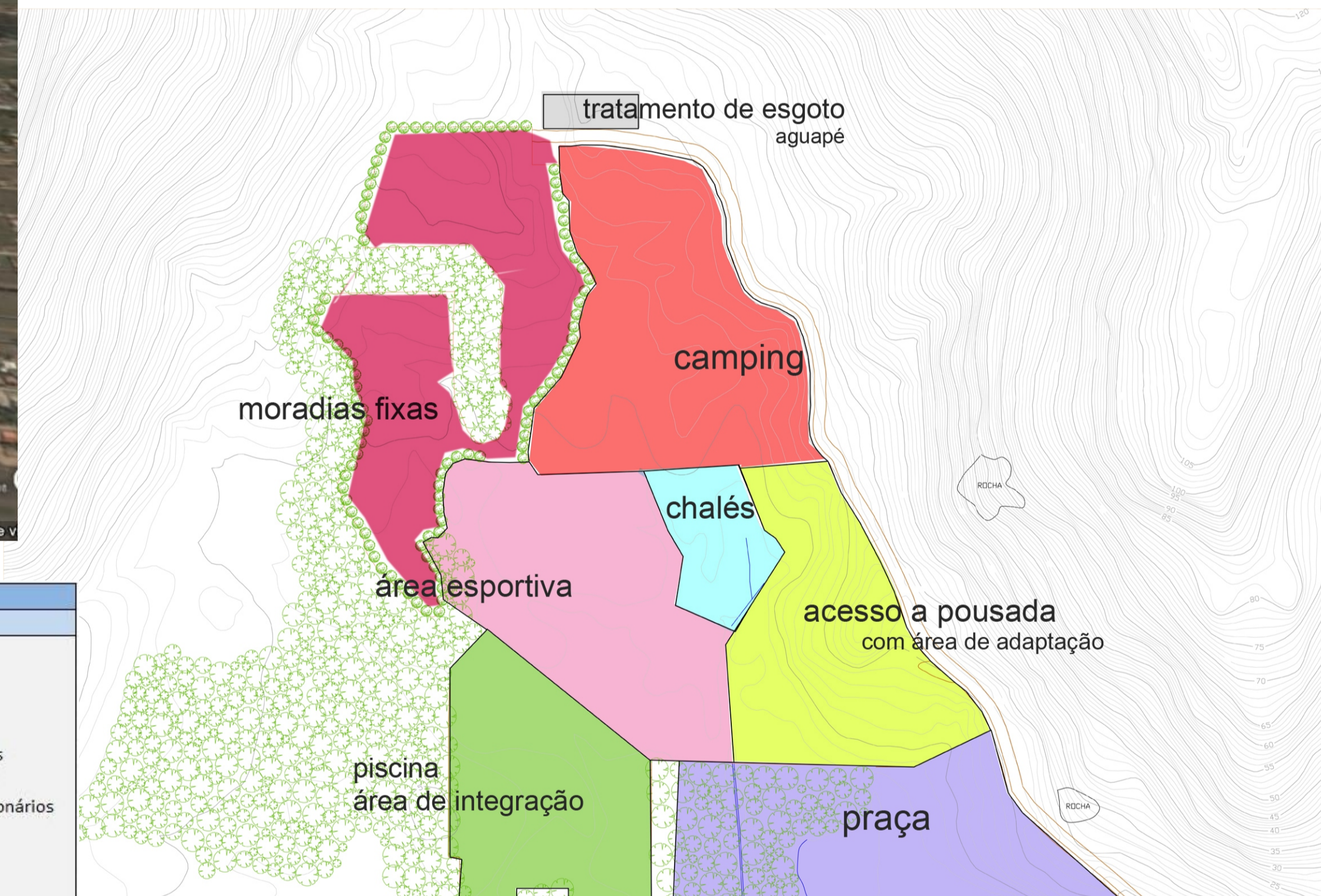

A área da piscnia da parte destinada ao naturismo físico em uma imensa área alagadiça, sendo possivelmente aproveitado a água natural do próprio terreno.

NATURISMO NUTRICIONAL	NATURISMO TERAPÊUTICO	NATURISMO SÓCIO-ECOLÓGICO
Restaurante natural (50pessoas): Salão principal Área externa Cozinha Banheiro Masculino Banheiro Feminino Depósito de alimentos e bebidas Depósito de material de limpeza Bancada de atendimento e preparo de chás Sala de chá Entrada de Serviço	Recepção Escritório Sala de entrevista Biblioteca Albergue (30 pessoas) 3 consultórios 2 salas de banho Sala de arteterapia Sala de práticas corporais Laboratório de fototerapia Horta	Centro de informações ecológicas: Recepção – central de cadastro Administração com sala de reuniões Cozinha Funcionários Café 2 salas para cursos Sala de Informática Sala Ecológica Sala de Técnicas Construtivas Auditório Sala audiovisual Biblioteca Espaço Recicla Sala da Flora e da Fauna 2 banheiros coletivos Depósito

Área destinada ao estacionamento de carros - 80 vagas, 2 vagas para deficiente, 1 vaga para carga e descarga, 5 vagas para carros elétricos - e bicicletário. Além de ser de fácil acesso, é uma área já oferecida para pasto onde a natureza não se faz tão preservada.

Será evitado o máximo de circulação de automóveis pelo local. Por isso oferece-se carros elétricos, carregados com a energia sola para a circulação masi longa e com cargas pesadas.



Fonte: Acervo próprio

Esse é o caminho existente que leva para o interior da pousada. Será proposto uma alargamento e uma calçada de apenas um lado da via, visto que o fluxo de pedestre não será intenso.

PRAÇA NATURISTA

A praça naturista oferece espaços para o desenvolvimentos das três vertentes que integram a filosofia ao bairro.

Haverá um restaurante natural com alimentos cultivados na própria horta da praça para desartar a importância da qualidade alimentar na saúde. A horta também serve de base para o procedimentos fitoterápicos do Centro Holístico.

As Terapias Holísticas são técnicas utilizadas em prol da harmonia do individuo em sua totalidade (Terapia = harmonizar, equilibrar; Holística = do grego holus, totalidade). Tende a preservar ou estimular a qualidade de vida, o autoconhecimento e o incremento da capacidade de ser bem-sucedido. A abordagem da problemática abrangente leva em consideração os aspectos sócio-somato-psíquico de cada um.

A holística em sua filosofia defende a filosofia de que partes e todo em sentido absoluto não existem. Cada "parte" necessita estar em equilíbrio com o "todo" para a qualidade de vida permanecer harmônica.

O Centro de Informações Ecológicas trará o conhecimento ao bairro a respeito da preservação com cursos e uma biblioteca. O espaço Recicla introduzirá no bairro a questão do lixo reciclável.

Universidade Federal de Santa Catarina
Departamento de Arquitetura e Urbanismo
Orientador Wilson Jesus da Cunha Silveira
Acadêmica Thais Possenti Pinto Dias
Semestre 2007/02