

Anfíbios Anuros da Ilha de Santa Catarina

Florianópolis, SC - Brasil

Sophia Kusterko Novaes¹, Vítor de Carvalho Rocha¹, Kauan Bassetto dos Santos¹, Satyabhama Devi Weiermann de Oliveira¹, João Felipe Garbers², Fernando Bittencourt de Farias², Larissa Zanette da Silva³, Laura Helena Bento Dacol, Estevão J. Comitti⁴, Ivo R. Ghizoni-Jr⁵, Selvino Neckel de Oliveira¹

¹Laboratório de Ecologia de Anfíbios e Répteis – Universidade Federal de Santa Catarina (UFSC), ²Laboratório de Ornitologia e Bioacústica Catarinense – (UFSC), ³Prefeitura Municipal de Torres, ⁴Teiú Fauna (Consultor Ambiental, Joinville-SC), ⁵Caipora Cooperativa (Florianópolis – SC)

Produzido por: Laboratório de Ecologia de Anfíbios e Répteis (LEAR) - <http://herpetologia.ufsc.br> [herpeto-ufsc@googlegroups.com]. Apoio: Fundação de Amparo à Pesquisa e Inovação do Estado de Santa Catarina (FAPESC) - nº projeto: FAPESC/2018TR0928. Realização: Laboratório de Ecologia de Anfíbios e Répteis (LEAR), Universidade Federal de Santa Catarina (UFSC), Programa de Pesquisas em Biodiversidade de Santa Catarina (PPBio-SC) e Conselho Nacional de Desenvolvimento Científico e Tecnológico (CNPq). Endereço LEAR: Departamento de Ecologia e Zoologia - Edifício Fritz Muller - Sala 207B; Centro de Ciências Biológicas - UFSC; Florianópolis, SC - Brasil; CEP: 88040-970 [telefone: +55 48 3721-6176].

 *Ischnocnema manezinho* - Classificada como vulnerável pelo Livro Vermelho da Fauna Brasileira Ameaçada de Extinção (2018) & pela Lista das espécies da fauna ameaçada de extinção em Santa Catarina (2011)
Vitreorana uranoscopa - Classificada como vulnerável pela Lista das espécies da fauna ameaçada de extinção em Santa Catarina (2011)

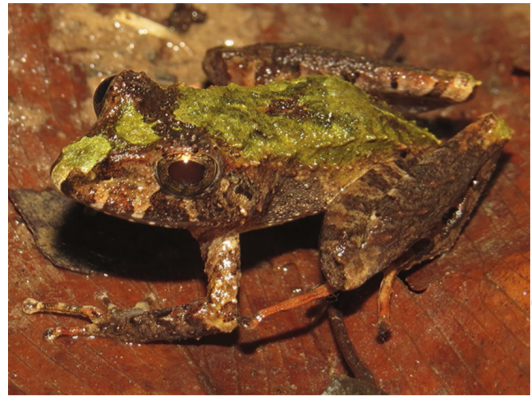

Ischnocnema henselii
Rã-do-folhicho
Brachycephalidae



Ischnocnema manezinho
Rã-manezinha
Brachycephalidae



Rhinella ornata
Sapo-cururuzinho
Bufonidae



Vitreorana uranoscopa
Perereca-de-vidro
Centrolenidae



Haddadus binotatus
Rã-da-floresta
Craugastoridae



Cycloramphus aff. *bolitoglossus*
Rã-da-mata
Cycloramphidae



Fritziaria mitus
Perereca-marsupial
Hemiphraactidae



Boana faber
Sapo-martelo
Hylidae



Bokermannohyla hylax
Perereca-da-Mata-Atlântica
Hylidae



Dendropsophus microps
Pererequinha-do-brejo
Hylidae



Dendropsophus minutus
Pererequinha-do-brejo
Hylidae



Dendropsophus nanus
Pererequinha-do-brejo
Hylidae



Nyctimantis bokermanni
Perereca-de-capacete
Hylidae



Scinax argyreornatus
Perereca-da-bromélia
Hylidae



Scinax catharinae
Perereca-catarinense
Hylidae



Scinax fuscovarius
Perereca-de-banheiro
Hylidae



Scinax granulatus
Perereca-de-banheiro
Hylidae



Scinax perereca
Perereca-de-banheiro
Hylidae



Scinax rizibilis
Perereca-risadinha
Hylidae



Scinax tymbamirim
Pererequinha-do-litoral
Hylidae



Trachycephalus mesophaeus
Perereca-grudenta
Hylidae



Hylodes aff. *perplicatus*
Rã-de-corredeira
Hylodidae



Adenomera engelsi
Rãzinha-piadeira
Leptodactylidae

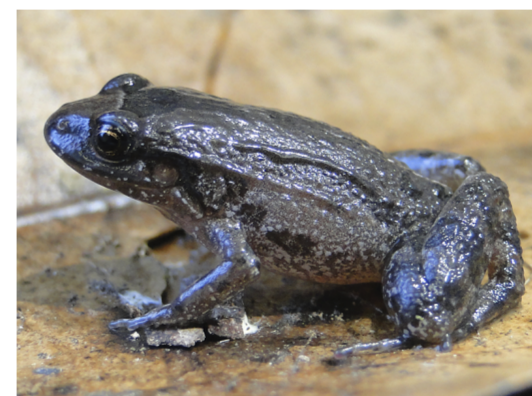

Adenomera kweti
Rãzinha-piadeira
Leptodactylidae



Leptodactylus gracilis
Rã-goteira
Leptodactylidae



Leptodactylus paranaru
Rã-manteiga
Leptodactylidae



Physalaemus cuvieri
Rã-cachorro
Leptodactylidae



Physalaemus nanus
Rã-da-floresta
Leptodactylidae



Chiasmocleis leucosticta
Rãzinha-de-cabeça-pequena
Microhylidae



Elachistocleis bicolor
Sapo-guarda
Microhylidae



Odontophrynus maisuma
Sapo-da-enchente
Odontophrynidae



Proceratophrys boiei
Sapo-de-chifre
Odontophrynidae



Phyllomedusa distincta
Perereca-das-folhagens
Phyllomedusidae

