



Telessaúde
UFSC



apresentam

Relato de experiências exitosas no cuidado da gestação de alto risco

**AMBULATÓRIO DE GESTAÇÃO DE ALTO RISCO – UNIVALI - MACRORREGIÃO DE
SAÚDE DA FOZ DO RIO ITAJAÍ - SC**

RITA DE CÁSSIA TEIXEIRA RANGEL

Rodrigo Massaroli

Eneida Patricia Teixeira

Rafaela Hugue Marques

AGAR - UNIVALI



Fonte: Arquivo pessoal

Com a necessidade de implementação de um ambulatório de Gestaç o de Alto Risco na Macrorregi o para reduzir a morbimortalidade materna e perinatal e reestruturar a linha de cuidado materno-infantil a partir do cuidado   gestaç o de alto risco, fortalecendo a regionalizaç o, qualificando a assist ncia com protocolos, qualificaç o de profissionais e definiç o de fluxos que o AGAR foi organizado.

MACRORREGIÃO – FOZ DO RIO ITAJAÍ



População – SC 7.609.601 habitantes
Foz do Rio Itajaí -

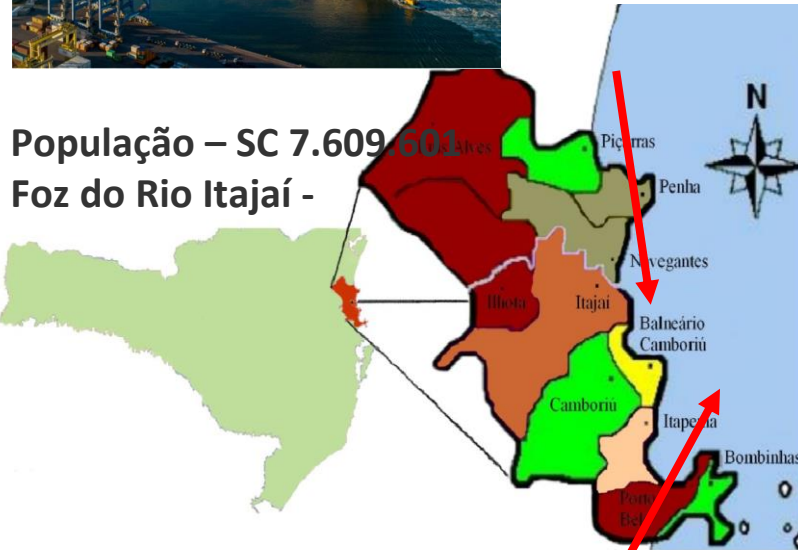

AGAR - UNIVALI

Objetivo

Realizar manejo adequado das necessidades das gestantes, parturientes e puérperas encaminhadas ao AGAR de acordo com o estrato de risco.



AGAR - UNIVALI

ATIVIDADES ASSISTENCIAIS E DE ENSINO

Cenário de prática para graduação de Medicina, graduação de Enfermagem, fisioterapia; psicologia, nutrição.

ATIVIDADES DE PESQUISA E EXTENSÃO

Cenário de prática de pesquisas e projetos de extensões da Escola de Ciências da Saúde da UNIVALI.



Fonte: Arquivo pessoal

AGAR - UNIVALI

- A assistência da gestante no AGAR é na forma de atenção contínua, por circuitos de atendimentos individuais sequenciais.
- Conduas e recomendações, sistematizadas em plano de cuidados – compartilhado pelo Telessaúde.

FONTE: BRASIL. NOTA TÉCNICA PARA ORGANIZAÇÃO DA REDE DE ATENÇÃO À SAÚDE COM FOCO NA ATENÇÃO PRIMÁRIA À SAÚDE E NA ATENÇÃO AMBULATORIAL ESPECIALIZADA – SAÚDE DA MULHER NA GESTAÇÃO, PARTO E PUERPÉRIO. / Sociedade Beneficente Israelita Brasileira Albert Einstein. São Paulo: Hospital Israelita Albert Einstein: Ministério da Saúde, 2019.

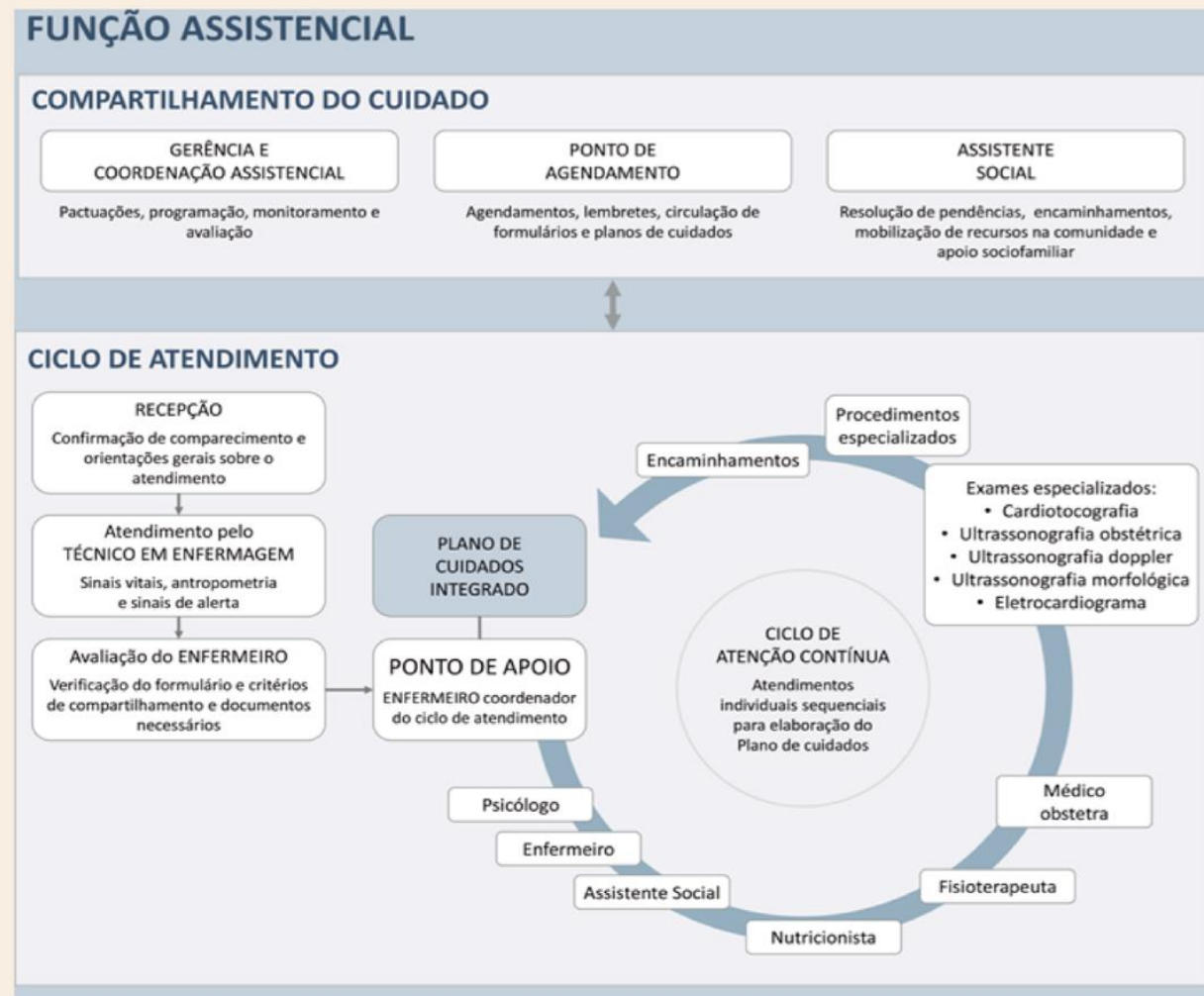

Fonte: Matos et al.^[11]

Figura 5. Função assistencial no ambulatório de atenção à gestante de alto risco.

(NOTA TÉCNICA PARA ORGANIZAÇÃO DA REDE DE ATENÇÃO À SAÚDE COM FOCO NA ATENÇÃO PRIMÁRIA À SAÚDE E NA ATENÇÃO AMBULATORIAL ESPECIALIZADA – SAÚDE DA MULHER NA GESTAÇÃO, PARTO E PUERPÉRIO.)

AGAR - UNIVALI

O AGAR iniciou em dezembro 2022, após formalização do Convênio entre a UNIVALI e SES-SC.

A proposta para atender as gestantes estratificadas de risco **estimada em 1.851**, cálculo baseado em 15% total de nascimentos do ano anterior, mais 10%.
O AGAR conta com 7 médicos obstetras; 2 enfermeiros obstetras; 1 assistente social; 1 psicólogo; 1 fisioterapeuta e 2 nutricionistas.



Enf. Rafaela
Enfermeira Obstetra e
Ponto e Apoio.



Enf. Scheila
Enfermeira Obstetra.

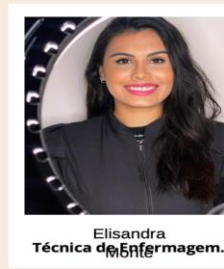

Elisandra
Técnica de Enfermagem.



Jaqueline
Técnica de Enfermagem.



Karoline
Nutricionista.

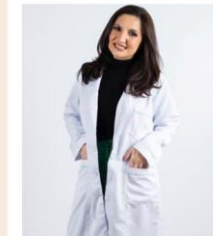

Patricia Holtrup
Nutricionista.



Kathlen
Psicóloga.



Bruna
Assistente Social.



Angelise
Fisioterapeuta.



Dr. Gustavo Cortes.
Médica Ginecologista e
Obstetra.



Dra. Carolina de
Médica Ginecologista e
Obstetra.



Dra. Luíne
Médica Ginecologista e
Obstetra.



Dra. Mylene Martins Lavado
Médica Ginecologista,
Obstetra e Fetal



Dra. Laura Lopes Rota
Médica Ginecologista,
Obstetra e Fetal



Dra. Gisele de Freitas Vaz Cancian
Médica Ginecologista,
Obstetra e Fetal



Dra. Flávia Werner da Rocha Jesuino
Médica Ginecologista e Obstetra

AGAR - UNIVALI



Cardiotocografia



Eletrocardiograma

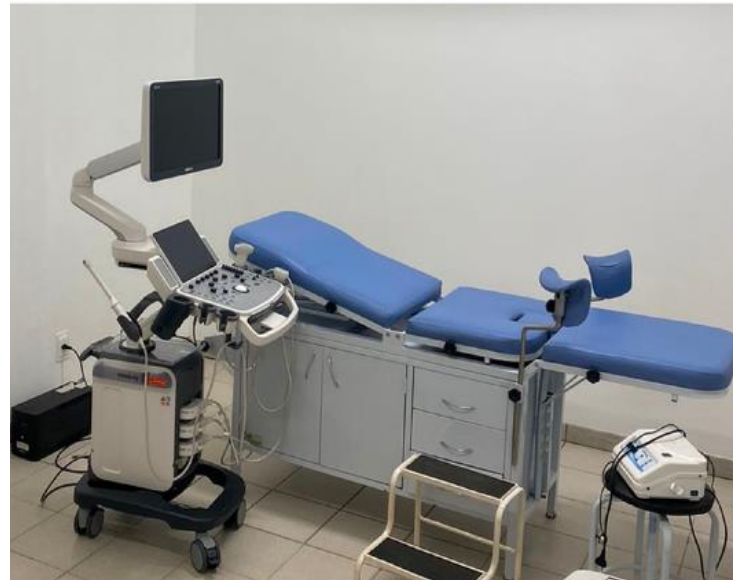

Ultrassonografia Obstétrica



Laboratório

Fonte: Arquivo pessoal

- Exames e ultrassons realizados no próprio serviço.

Os municípios de Itajaí, Itapema e Balneário Piçarras por terem ambulatórios próprios não aderiram a proposta, resultando em uma estimativa de **994 gestantes de alto risco da Macrorregião ano**. No ano de 2023 o AGAR ofertou no **SISREG 1046 primeiras consultas** de gestantes, superando a demanda estimada.

Proporção de Gestantes estimada para o atendimento especializado de Alto Risco - 2022.

| Município | Nº Gestante PNB (110%) | Nº Gestantes PNAR (15%) |
|--------------------------------|------------------------|-------------------------|
| 420200 Balneário Camboriú | 1.800 | 270 |
| 421280 Balneário Piçarras | 386 | 58 |
| 420245 Bombinhas | 347 | 52 |
| 420320 Camboriú | 1.634 | 245 |
| 420710 Ilhota | 223 | 33 |
| 420820 Itajaí | 3.956 | 593 |
| 420830 Itapema | 1.159 | 174 |
| 421000 Luiz Alves | 209 | 31 |
| 421130 Navegantes | 1.601 | 240 |
| 421250 Penha | 451 | 68 |
| 421350 Porto Belo | 362 | 54 |
| 42005 Foz do Rio Itajaí | 12.126 | 1.819 |

AGAR - UNIVALI

PRINCIPAIS COMORBIDADES AGAR UNIVALI - 2023

| COMORBIDADE | TOTAL | % |
|-----------------------------|------------|------------|
| Obesidade | 227 | 28 |
| Sobrepeso | 86 | 11 |
| Baixo peso | 6 | 1 |
| Diabetes Gestacional | 109 | 13 |
| Diabetes Mellitus | 25 | 3 |
| Hipertensão Arterial | 77 | 9 |
| DHEG | 27 | 3 |
| Cardiopatía | 9 | 1 |
| Tromboembolismo/Trombolifia | 14 | 2 |
| Doenças Hematológicas | 10 | 1 |
| Doença Psiquiátrica | 88 | 11 |
| Tireoidepatia | 61 | 7 |
| Doença Pulmonar/ DPOC | 30 | 4 |
| IST | 8 | 1 |
| Doença Renal | 13 | 2 |
| Endocrinopatía | 9 | 1 |
| Tuberculose | 1 | 0 |
| Doença Autoimune | 2 | 0 |
| Tabagismo | 13 | 2 |
| Dependência Química | 1 | 0 |
| Neoplasia | 3 | 0 |
| TOTAL | 819 | 100 |

- As principais condições de risco identificadas nas gestantes atendidas são:
Obesidade/Sobrepeso 39%, Diabetes Gestacional/Diabetes I 16%, Hipertensão/DHEG 12%, Doença Psiquiátrica 11% e Tireoidepatia.

- O AGAR vem aumentando mensalmente as horas de profissionais médicos para atender as gestantes reguladas e a programação da assistência proposta.

AGAR - UNIVALI

PRINCIPAIS DESFECHOS NEGATIVOS - AGAR UNIVALI - 2023



Aborto - 3

Óbito fetal - 3

Óbito infantil - 6

AGAR - UNIVALI

SHAREPOINT



The screenshot shows the SharePoint interface for the AGAR - UNIVALI site. The top navigation bar includes the UNIVALI logo, a search bar, and user information for Rita de Cassia Teix... The breadcrumb trail indicates the location: Extranet Univali > Escola de Ciências da Saúde > Página Inicial. The main heading is "AGAR - Ambulatório de Gestaç o de Alto Risco (interno)". The left sidebar contains a navigation menu with items like "Atendimentos AGAR", "Agenda Excel", "Prontu rios", "Documentos", "Relat rios", "Instrumentos Enfermagem", "Cadastro APS - Unidades ...", "Numera  o Prontu rio F ...", "Conte do do site", "Permiss es", and "Lixeira". The main content area features a header with the UNIVALI logo, a circular graphic of a pregnant woman, and the text "Ambul rio de Gesta o de Alto Risco - Regional.". Below this, there are three columns: "Pacientes" with a "Cadastrar Novo Paciente" button and a "Todos os Pacientes" link; "Agendamento" with a "Cadastrar Nova Agenda" button and a "Todas as Agendas" link; and "Outras Listas (teste)" with "Cadastro EPDS" and "Instrumento de Consulta de Enfermagem no Pr -Natal" links. The page is published on 03/11/2023 and includes options to share, edit, and promote the page.

AGAR - UNIVALI

SHAREPOINT – Agenda

UNIVALI

Pesquisar nesta lista

Rita de Cassia Te...

AGAR - Ambulatório de Gestão de Alto Risco (interno)

Página Inicial

Atendimentos AGAR

Agenda Excel

Prontuarios

Documentos

Relatórios

Instrumentos Enfermag...

Cadastro APS - Unidade...

Numeração Prontuário F...

Conteúdo do site

Permissões

Lixeira

+ Novo

Compartilhar

Exportar

Automatizar

Integrar

Agendas do Dia

Agendamento

| Desfecho | Paciente | Nº Prontuário | Atendimento Profissional | Tipo Consulta |
|-----------|----------|---------------|---|---------------|
| Realizada | | 430 | Médico Obstetra | Retorno |
| - | | | Médico Obstetra Enfermeira Obstetra | Retorno |
| Realizada | | 535 | Assistente Social Enfermeira Obstetra Médico Obstetra Fisioterapeuta Psicóloga Nutricionista | Puerpério |
| Realizada | | | Médico Obstetra | Retorno |
| - | | | Assistente Social Nutricionista Psicóloga Médico Obstetra Fisioterapeuta Enfermeira Obstetra | 1ª Consulta |
| - | | | Assistente Social Enfermeira Obstetra Fisioterapeuta | 1ª Consulta |
| Realizada | | 595 | Médico Obstetra Nutricionista Psicóloga | Retorno |

Contagem
27

AGAR - UNIVALI

SHAREPOINT – Agenda

UNIVALI

Pesquisar nesta lista

Rita de Cassia Te...

AGAR - Ambulatório de Gestão de Alto Risco (interno)

+ Novo Compartilhar Exportar Automatizar Integrar Agendas do Dia

Atendimentos AGAR

Agendamento ☆

| Nº Prontuário | Atendimento Profissional | Tipo Consulta | Ultrassom | Tipo Ultrassom | Mé |
|---------------|--|---------------|-----------|----------------|-----|
| | Médico Obstetra | Retorno | Sim | Doppler | Gis |
| | Assistente Social, Nutricionista, Psicóloga, Médico Obstetra | 1ª Consulta | Não | | Gis |
| | Enfermeira Obstetra, Fisioterapeuta | 1ª Consulta | Não | | Gis |
| | Assistente Social, Nutricionista, Psicóloga, Fisioterapeuta | 1ª Consulta | Não | | Gis |
| | Enfermeira Obstetra, Médico Obstetra | | | | |
| | | Retorno | Sim | Morfológico | |
| | | | | USG TV | |
| | | Retorno | Sim | Doppler | |
| 270 | Médico Obstetra, Enfermeira Obstetra, Assistente Social | Puerpério | Não | | Gis |
| | Nutricionista, Psicóloga | | | | |

AGAR - UNIVALI

POWERBI – Total de consultas ofertadas – AGAR: 2023

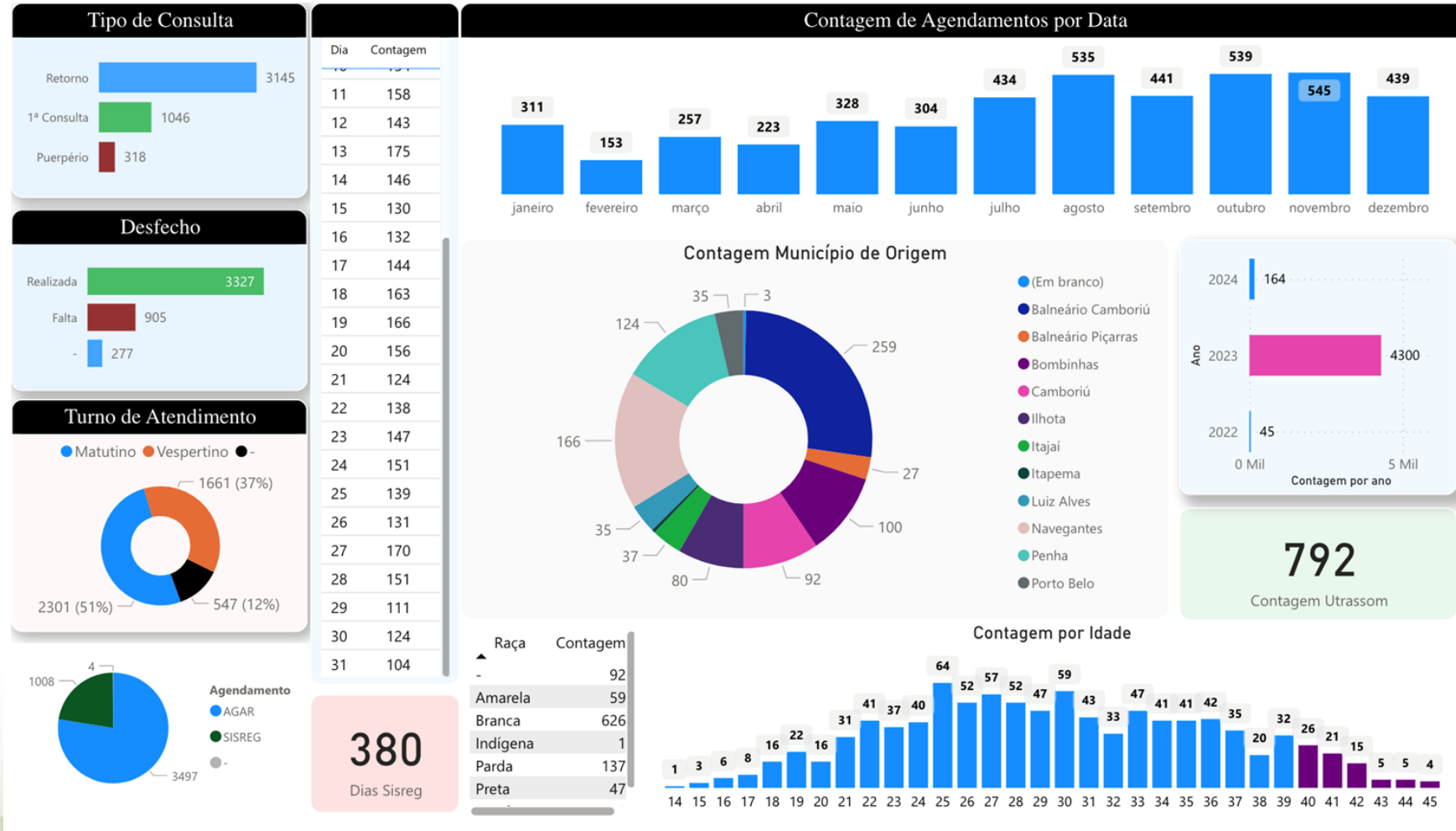

Fonte:

<https://app.powerbi.com/view?r=eyJrIjoibWVzY2YWMtOTY1NS00ODVhLWVhOTYtZTY0MmY0MmUxMjgzliwidCI6ImQwOTewZmZkLThhMzctNGJkYi1iYTY1LTdkMmQwZWl1N2RlOSIsImMiOiR9>

AGAR - UNIVALI

POWERBI – Total de Retornos de consultas ofertadas/realizadas – AGAR: 2023

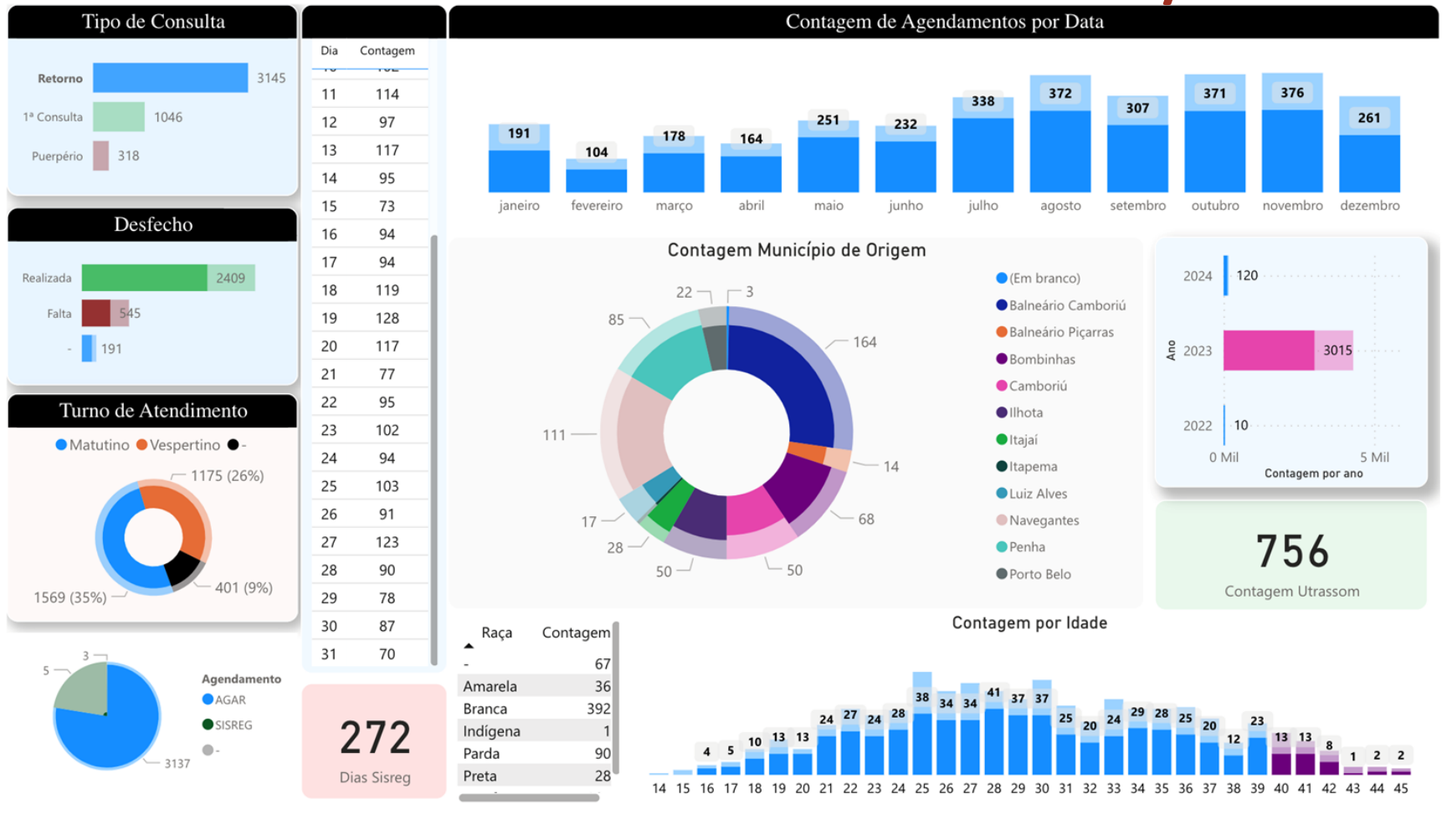

AGAR - UNIVALI

SHAREPOINT – Arquivos de Documentos

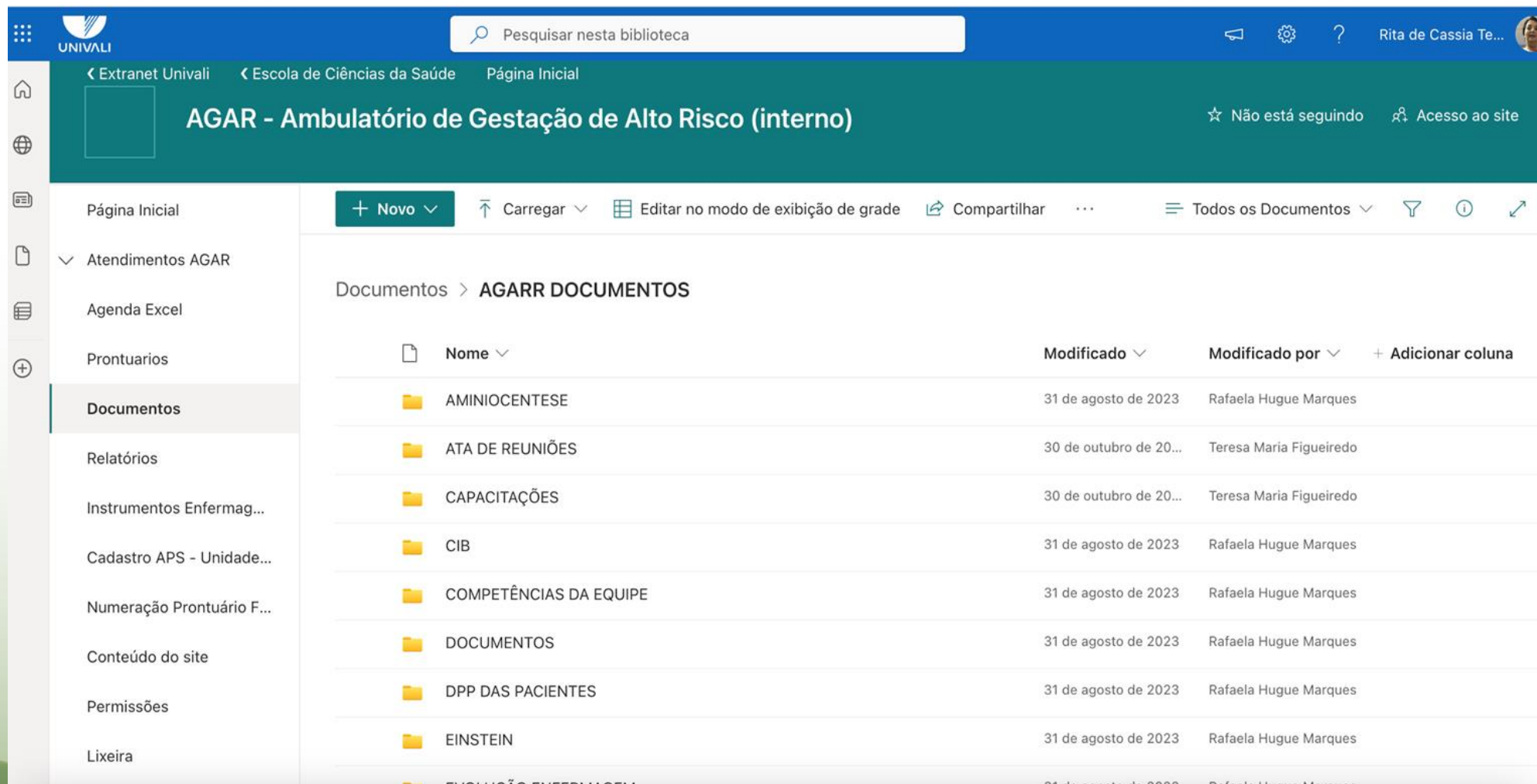

The screenshot shows a SharePoint document library interface. At the top, there is a search bar with the text 'Pesquisar nesta biblioteca'. Below the search bar, the breadcrumb navigation shows 'Extranet Univali > Escola de Ciências da Saúde > Página Inicial'. The main title of the library is 'AGAR - Ambulatório de Gestão de Alto Risco (interno)'. The left sidebar contains a navigation menu with items like 'Página Inicial', 'Atendimentos AGAR', 'Agenda Excel', 'Prontuários', 'Documentos', 'Relatórios', 'Instrumentos Enfermag...', 'Cadastro APS - Unidade...', 'Numeração Prontuário F...', 'Conteúdo do site', 'Permissões', and 'Lixeira'. The main content area shows a table of documents with columns for 'Nome', 'Modificado', and 'Modificado por'. The table lists several folders, including 'AMINIOCENTESE', 'ATA DE REUNIÕES', 'CAPACITAÇÕES', 'CIB', 'COMPETÊNCIAS DA EQUIPE', 'DOCUMENTOS', 'DPP DAS PACIENTES', 'EINSTEIN', and 'EVOLUÇÃO ENFERMAGEM'.

| Nome | Modificado | Modificado por | + Adicionar coluna |
|------------------------|------------------------|-------------------------|--------------------|
| AMINIOCENTESE | 31 de agosto de 2023 | Rafaela Hugue Marques | |
| ATA DE REUNIÕES | 30 de outubro de 20... | Teresa Maria Figueiredo | |
| CAPACITAÇÕES | 30 de outubro de 20... | Teresa Maria Figueiredo | |
| CIB | 31 de agosto de 2023 | Rafaela Hugue Marques | |
| COMPETÊNCIAS DA EQUIPE | 31 de agosto de 2023 | Rafaela Hugue Marques | |
| DOCUMENTOS | 31 de agosto de 2023 | Rafaela Hugue Marques | |
| DPP DAS PACIENTES | 31 de agosto de 2023 | Rafaela Hugue Marques | |
| EINSTEIN | 31 de agosto de 2023 | Rafaela Hugue Marques | |
| EVOLUÇÃO ENFERMAGEM | 31 de agosto de 2023 | Rafaela Hugue Marques | |

AGAR - UNIVALI

SHAREPOINT – Arquivos de Planos

UNIVALI

Pesquisar nesta biblioteca

Rita de Cassia Te...

< Extranet Univali < Escola de Ciências da Saúde Página Inicial

AGAR - Ambulatório de Gestão de Alto Risco (interno)

☆ Não está seguindo ⚙ Acesso ao site

+ Novo Carregar Editar no modo de exibição de grade Todos os Documentos

Documentos > PLANOS

| Nome | Modificado | Modificado por | + Adicionar cor |
|------------|----------------------|-----------------------|-----------------|
| BC | 5 de outubro de 2023 | Rafaela Hugue Marques | |
| BOMBINHAS | 5 de outubro de 2023 | Rafaela Hugue Marques | |
| CAMBORIU | 5 de outubro de 2023 | Rafaela Hugue Marques | |
| ILHOTA | 5 de outubro de 2023 | Rafaela Hugue Marques | |
| ITAJAI | 5 de outubro de 2023 | Rafaela Hugue Marques | |
| LUIZ ALVES | 5 de outubro de 2023 | Rafaela Hugue Marques | |
| NAVEGANTES | 5 de outubro de 2023 | Rafaela Hugue Marques | |
| PENHA | 5 de outubro de 2023 | Rafaela Hugue Marques | |
| PORTO BELO | 5 de outubro de 2023 | Rafaela Hugue Marques | |

AGAR - UNIVALI

SHAREPOINT – Arquivos de POPS

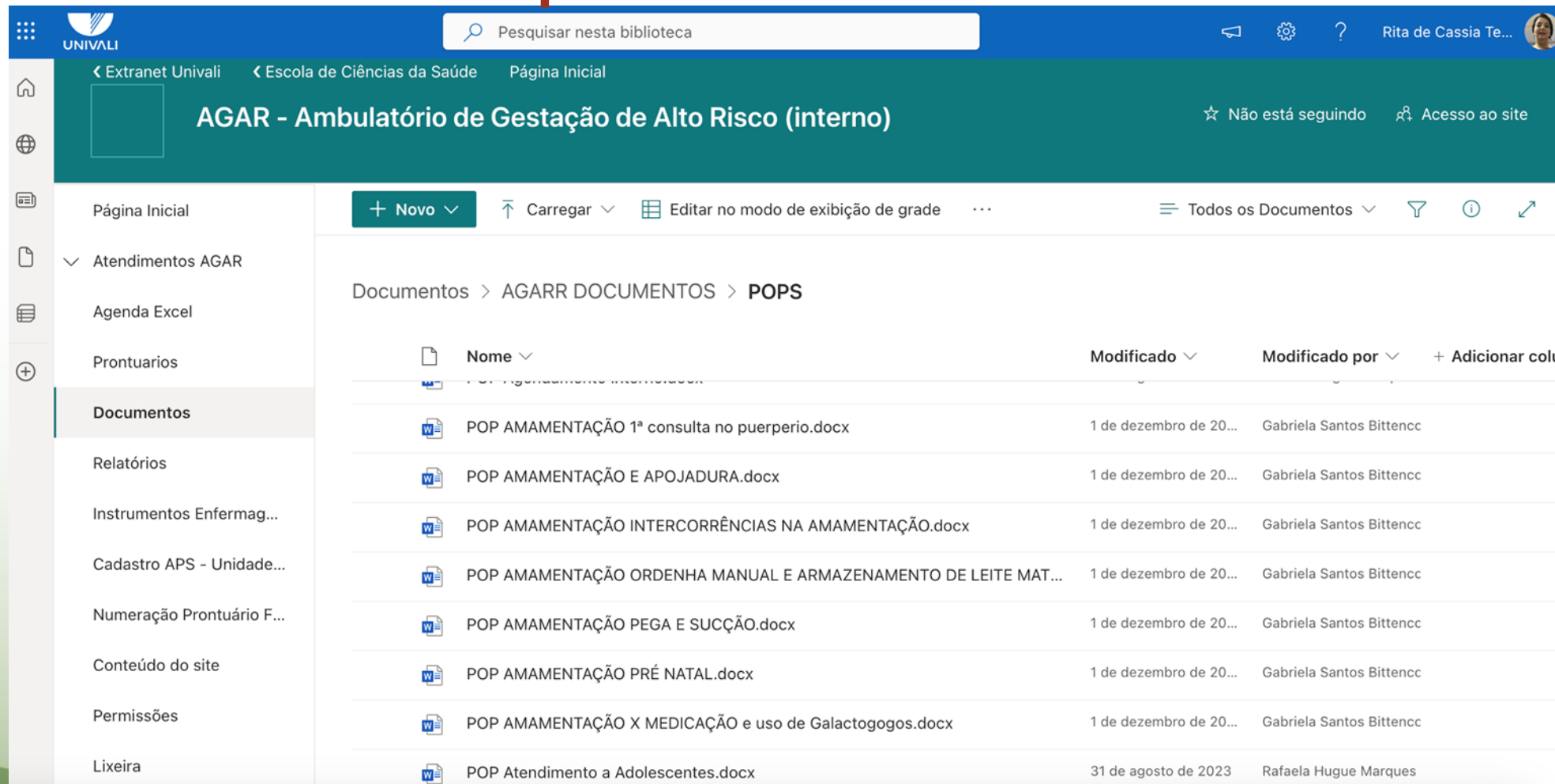

UNIVALI

Pesquisar nesta biblioteca

Rita de Cassia Te...

< Extranet Univali < Escola de Ciências da Saúde Página Inicial

AGAR - Ambulatório de Gestaçao de Alto Risco (interno) ☆ Não está seguindo ⚙ Acesso ao site

+ Novo Carregar Editar no modo de exibição de grade Todos os Documentos

Documentos > AGARR DOCUMENTOS > POPS

| Nome | Modificado | Modificado por | + Adicionar colu |
|--|------------------------|-------------------------|------------------|
| POP AMAMENTAÇÃO 1ª consulta no puerperio.docx | 1 de dezembro de 20... | Gabriela Santos Bittenc | |
| POP AMAMENTAÇÃO E APOJADURA.docx | 1 de dezembro de 20... | Gabriela Santos Bittenc | |
| POP AMAMENTAÇÃO INTERCORRÊNCIAS NA AMAMENTAÇÃO.docx | 1 de dezembro de 20... | Gabriela Santos Bittenc | |
| POP AMAMENTAÇÃO ORDENHA MANUAL E ARMAZENAMENTO DE LEITE MAT... | 1 de dezembro de 20... | Gabriela Santos Bittenc | |
| POP AMAMENTAÇÃO PEGA E SUCÇÃO.docx | 1 de dezembro de 20... | Gabriela Santos Bittenc | |
| POP AMAMENTAÇÃO PRÉ NATAL.docx | 1 de dezembro de 20... | Gabriela Santos Bittenc | |
| POP AMAMENTAÇÃO X MEDICAÇÃO e uso de Galactogogos.docx | 1 de dezembro de 20... | Gabriela Santos Bittenc | |
| POP Atendimento a Adolescentes.docx | 31 de agosto de 2023 | Rafaela Hugue Marques | |

AGAR - UNIVALI

Capacitações em 2023

Educação permanente/Matriciamiento APS

- Palivizumabe
- Hipertensão e Diabetes Gestacional
- Toxoplasmose, sífilis e HIV na Gestação
- Ultrassonografias obstétricas
- Telessaúde.



Fonte: Arquivo pessoal

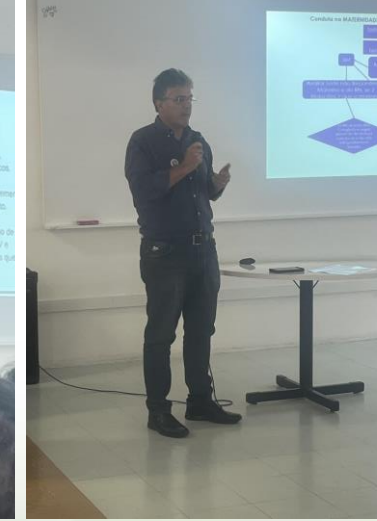

AGAR - UNIVALI



II Conferência Nacional de Planificação da Atenção à Saúde
 I Mostra Saúde Mental na APS
 I Mostra de Cuidados Paliativos e Segurança do Paciente

Apresentações:

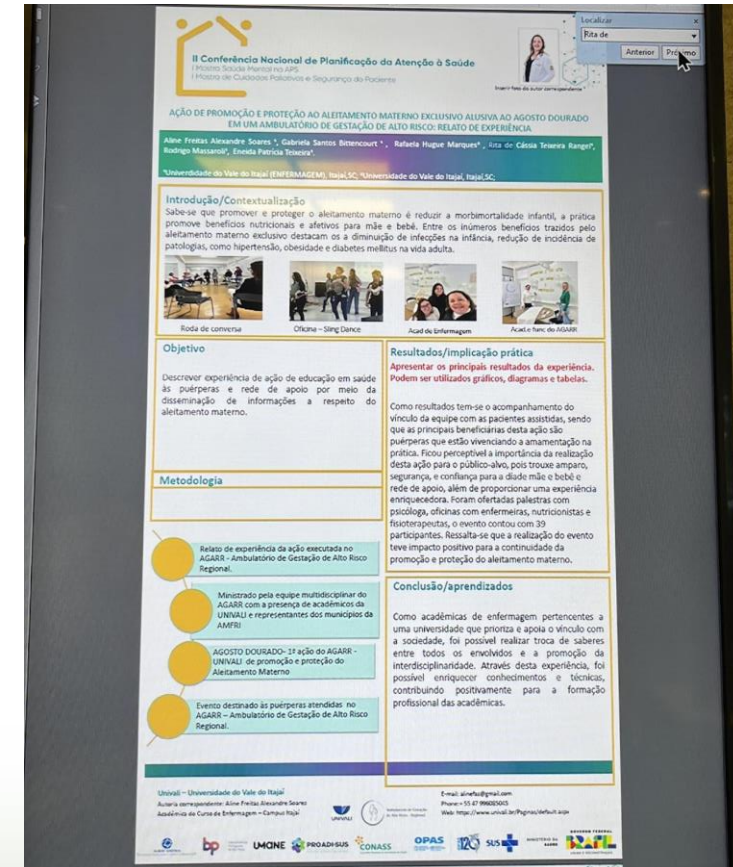
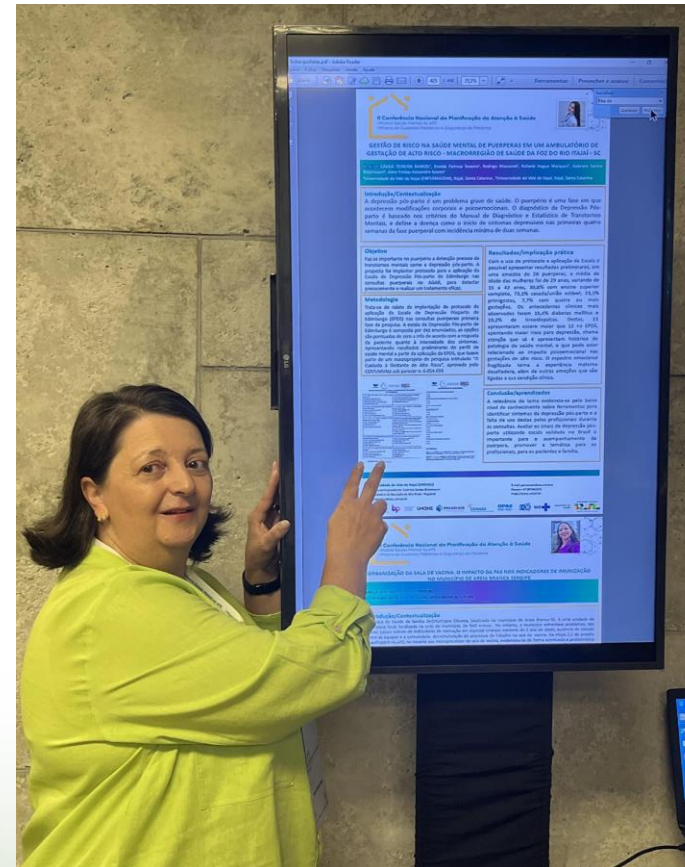

Fonte: Arquivo pessoal

AGAR - UNIVALI



Com o reconhecimento dos profissionais, apoio do Grupo Condutor, do Departamento de Atenção Primária, Regulação, do PlanificaSUS, o desafio será superar lacunas dos serviços públicos, ancorado no Modelo de Atenção às Condições Crônicas, boas práticas da Planificação da Atenção à Saúde, ofertando cuidados de saúde com qualificação das intervenções de acordo com complexidade da situação.

Perguntas e respostas