

CURARE

Hospital de Cuidados Paliativos para Florianópolis

Verônica Bandini - 2023.2

01 Cuidados Paliativos

02 Estudos iniciais

03 Terreno

04 Desenvolvimento

05 O projeto

sumário



“Cuidados Paliativos consistem na assistência promovida por uma equipe multidisciplinar, que objetiva a melhoria da qualidade de vida do paciente e seus familiares, diante de uma doença que ameace a vida, por meio da prevenção e alívio do sofrimento, por meio de identificação precoce, avaliação impecável e tratamento de dor e demais sintomas físicos, sociais, psicológicos e espirituais” (OMS, 2002)

Diretrizes

- Integração com a natureza,
- Acessibilidade, princípio “portas abertas”;
- Ambientes acolhedores e restauradores;
- Humanização do ambiente hospitalar;
- Projeto com acessos e fluxos definidos;
- Oferecer ambientes para serviços de mitigação do sofrimento.

Estudo Teórico

Estudos sobre elementos e relações importantes para o projeto de um Hospice

1. Inserção urbana
2. Relação com a Natureza
3. Distribuição de Espaços
4. Composição Arquitetônica

Desenvolvimento do Projeto

Referencial Arquitetônico

Estudo de projetos que servirão como exemplos no desenvolvimento do projeto



Escolha do terreno

Diretrizes

- Terreno de dimensões que possibilite abrigar áreas verdes no térreo;
- Acesso fácil à transporte público;
- Proximidade a outros hospitais;
- Inserido próximo ou em uma das centralidades da cidade;
- Permita privacidade daqueles dentro do hospital; e,
- Acesso a luz natural
- Relação com a natureza em seu entorno através da visão

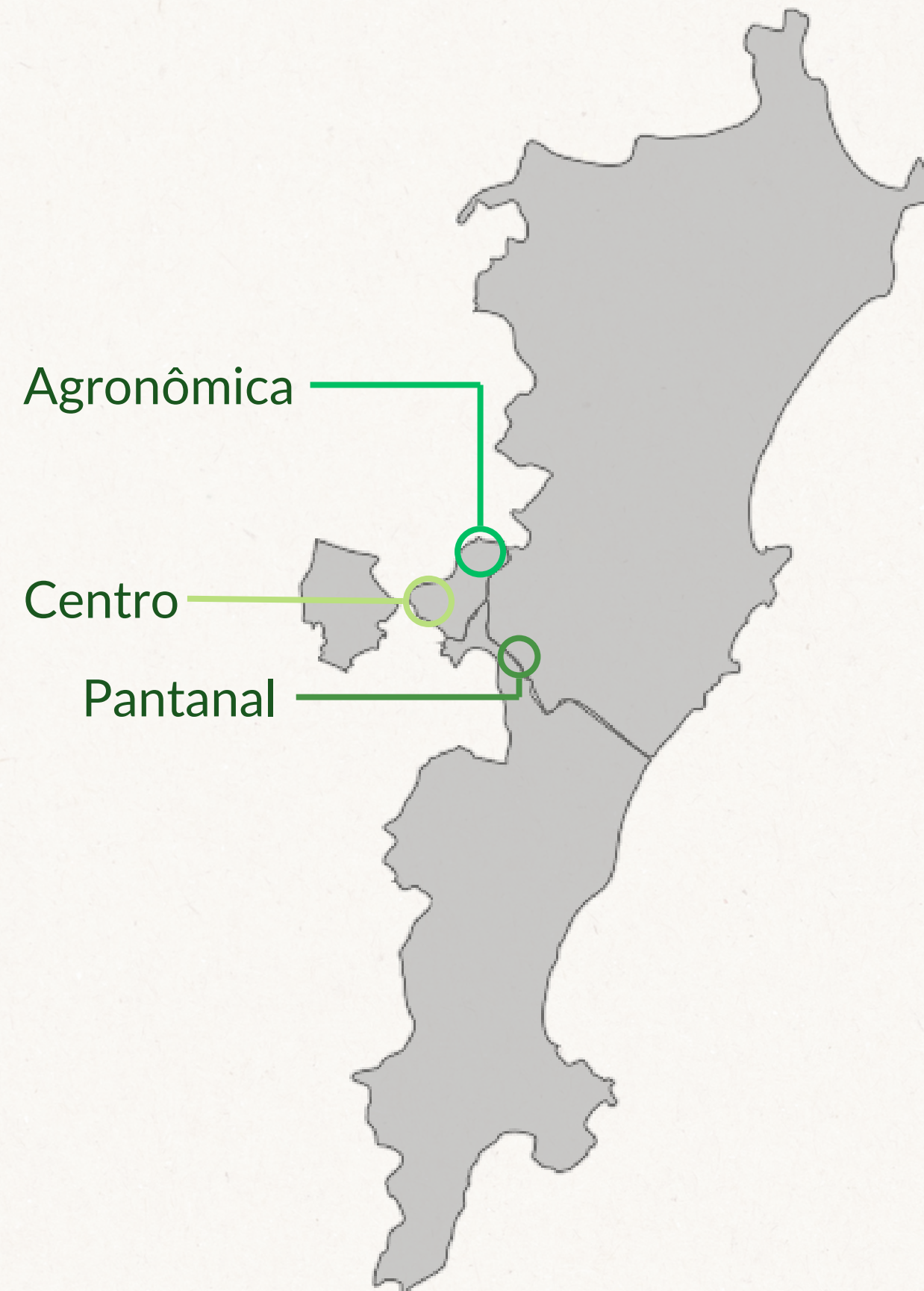

Terreno

Rua Joaquim Costa, bairro Agronômica, cidade de Florianópolis.
ACI - Área Comunitária Institucional.
Próximo a outros hospitais, pontos de ônibus e outros serviços.

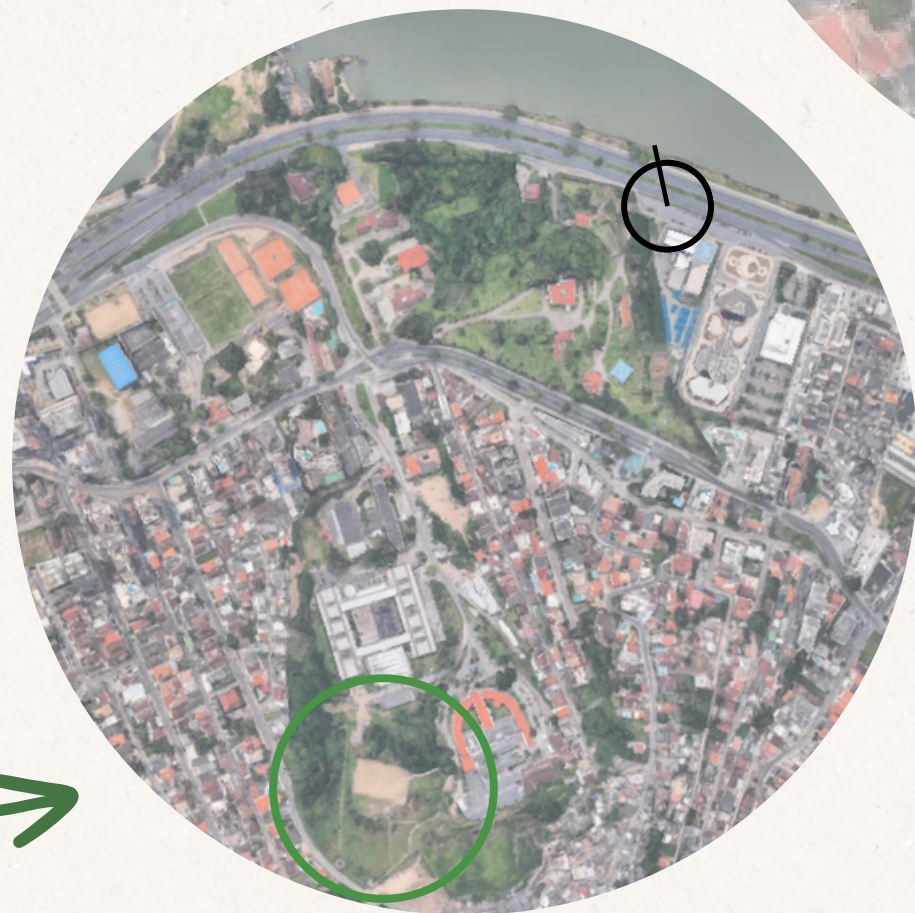
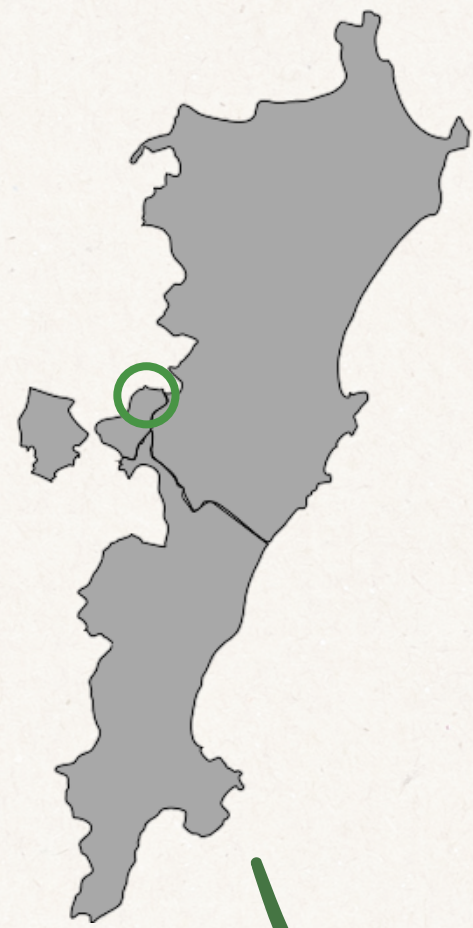

Implantação

Aproveitar ao máximo a porção plana do terreno a fim de incorporar jardins no projeto.

Acessos

Vencer o desnível entre a rua e a edificação.
Via de acesso exclusiva de inclinação com calçada acessível.

Setorização

A setorização principal do projeto em relação a distribuição de serviços e de ambientes é feita entre os pavimentos da edificação. de forma que conforme a cota de nível suba, mais privados sejam os serviços oferecidos nos pavimentos.

Ambientes privativos



Espaços de uso comum

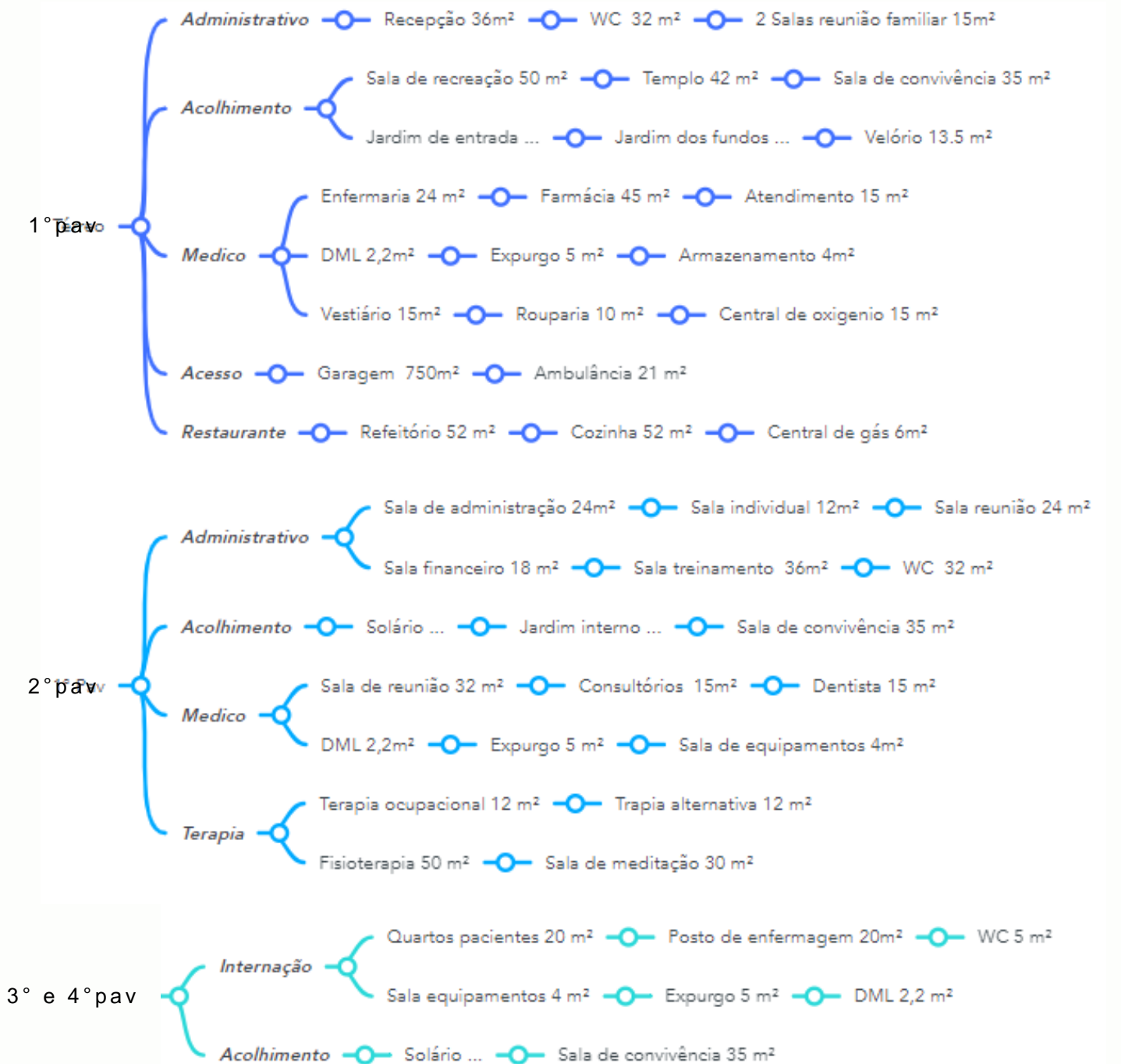

Funcionograma de ambientes

Desenvolvimento do Projeto

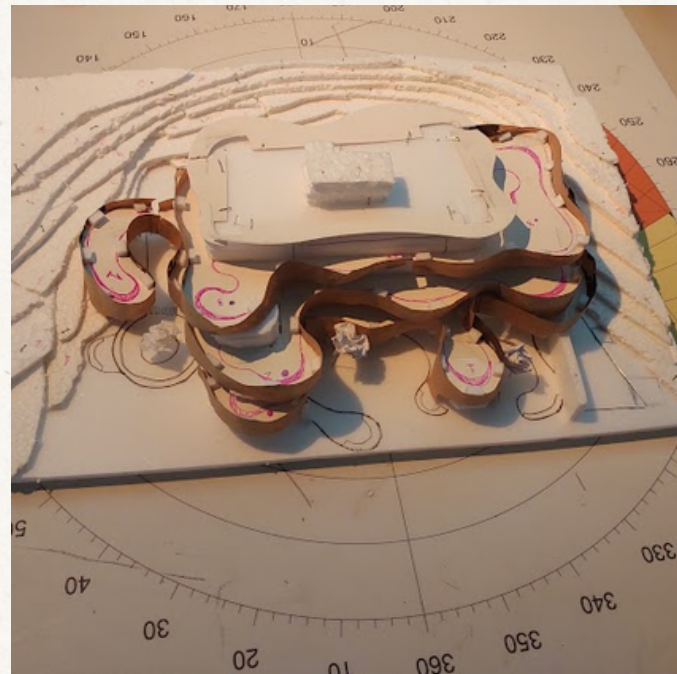

Estudo de insolação

Realizado utilizando maquete física.
Auxiliou na decisão das formas dos solários

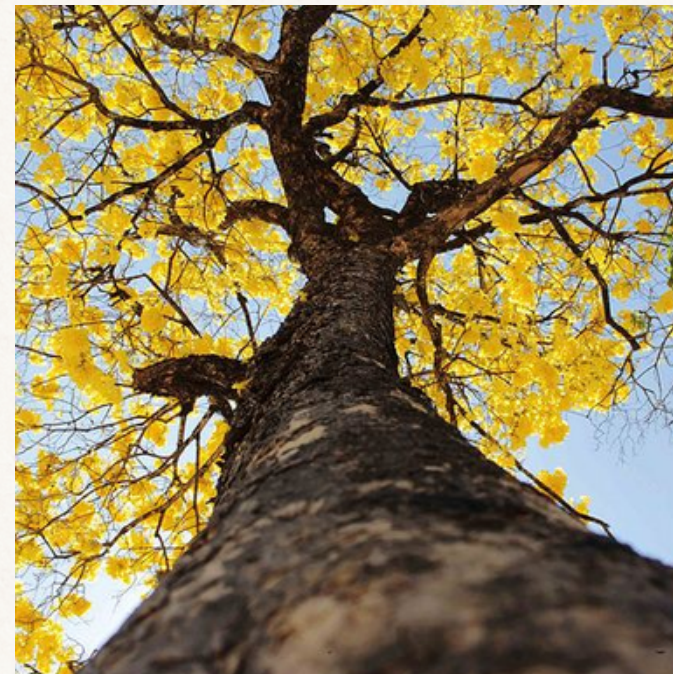

Paisagismo

Árvores nativas de Florianópolis:
Araçazeiro, Ipê-da-praia e Ipê roxo.



Cores e Texturas

Cores e texturas que remetem à natureza.
Estímulo sensorial

Hospital Curare

O projeto apresenta formas orgânicas a fim de criar uma atmosfera de conforto e de conexão com a natureza.



Primeiro pavimento

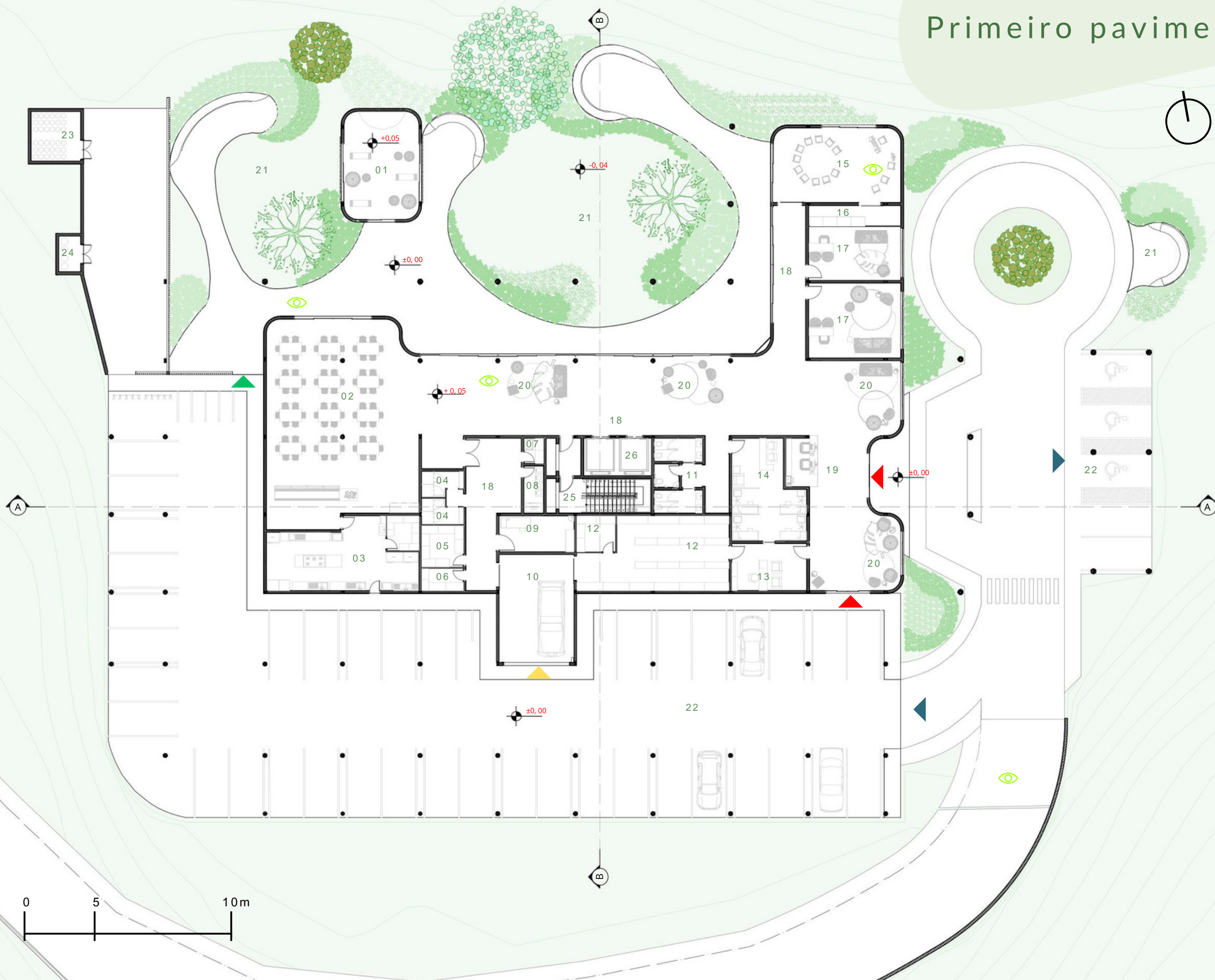

- 01 -Templo ecumênico
 - 02 - Refeitório
 - 03 -Restaurante
 - 04 -Vestiário
 - 05 -Rouparia
 - 06 -Armazenamento
 - 07 - DML
 - 08 -Expurgo
 - 09 -Sala de velório
 - 10 -Acesso da ambulância
 - 11 -Banheiros
 - 12 -Farmácia
 - 13 -Atendimento farmácia
 - 14 -Enfermaria
 - 15 - Sala multiuso
 - 16 -Depósito
 - 17 -Sala para reunião com a família
 - 18 -Circulação
 - 19 - Recepção
 - 20 -Sala de convivência
 - 21 -Jardim
 - 22 -Estacionamento
 - 23 -Cilindros de oxigênio
 - 24 -Central de gás
 - 25 -Escadas
 - 26 -Elevadores
- ▲ Acesso veículos
 - ▲ Acesso pedestres
 - ▲ Acesso funcionários
 - ▲ Acesso ambulância

Primeiro contato com a edificação;
Espaços de uso coletivo;



Segundo pavimento

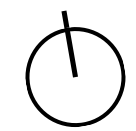

- 01 - Solário
- 02 - Sala de convivência
- 03 - Circulação
- 04 - Fisioterapia
- 05 - Sala de meditação
- 06 - Consultório
- 07 - Sala de descanso
- 08 - Terapia ocupacional
- 09 - Terapia alternativa
- 10 - Sala de administração
- 11 - Copa
- 12 - Sala individual
- 13 - Financeiro
- 14 - Sala de reunião
- 15 - Sala de treinamento
- 16 - Banheiros
- 17 - Rouparia
- 18 - Equipamentos
- 19 - Expurgo
- 20 - DML
- 21 - Elevadores
- 22 - Escadas

Administração;
Consultórios e terapias;



Terceiro pavimento

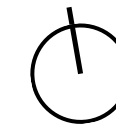

- 01 - Solário
- 02 - Circulação
- 03 - Sala de convivência
- 04 - Banheiro
- 05 - Acomodações
- 06 - Posto de enfermagem
- 07 - DML
- 08 - Armazenamento
- 09 - Expurgo
- 10 - Elevadores
- 11 - Escadas

Acomodações para pacientes e visitantes

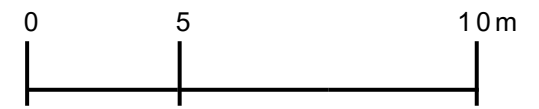
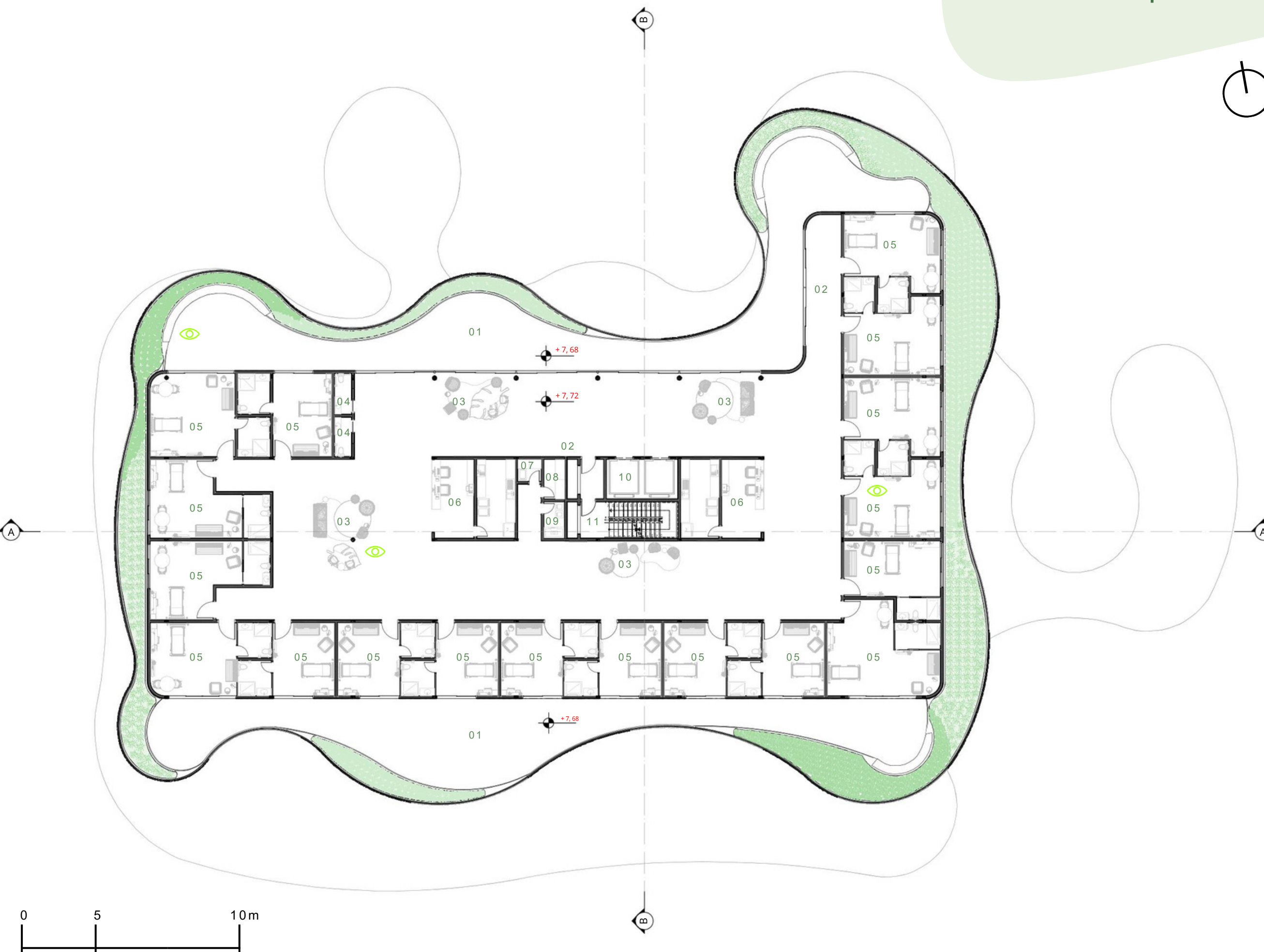
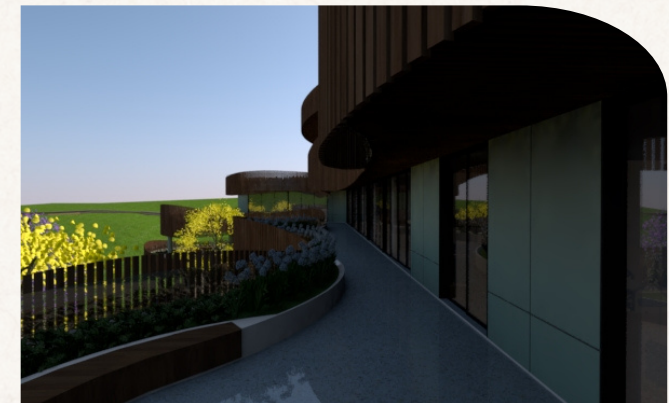

Quarto pavimento

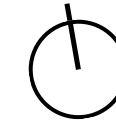

- 01 - Solário
- 02 - Circulação
- 03 - Sala de convivência
- 04 - Banheiro
- 05 - Acomodações com WC
- 06 - Posto de enfermagem
- 07 - DML
- 08 - Armazenamento
- 09 - Expurgo
- 10 - Elevadores
- 11 - Escadas

Acomodações para pacientes e visitantes

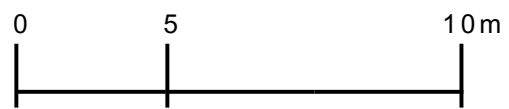
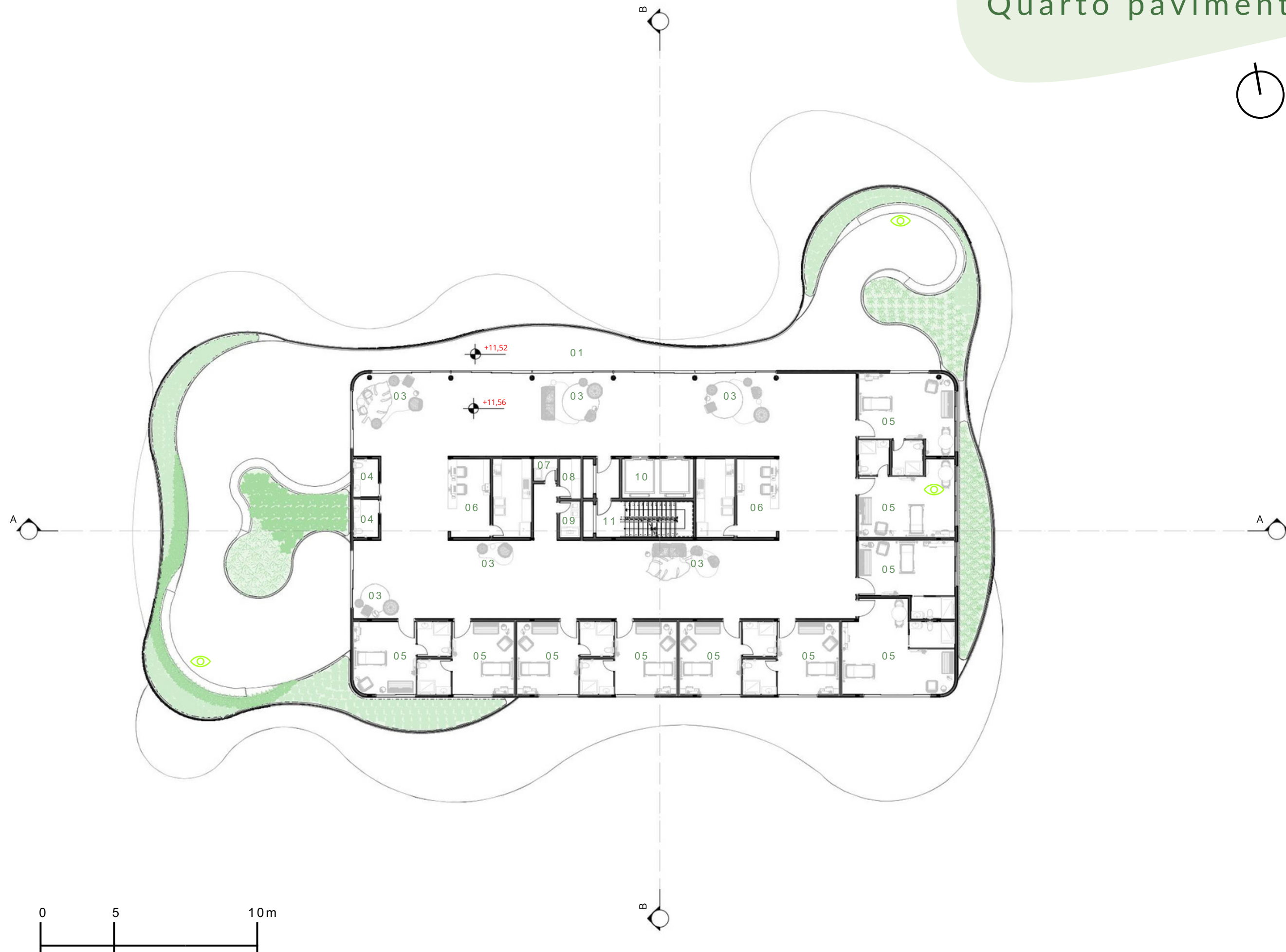

Jardins

Espaço de conexão sensorial com a natureza.
Presente tanto na área externa quanto
interna do hospital.

Possui espaços de permanência, de circulação
e para atividades.

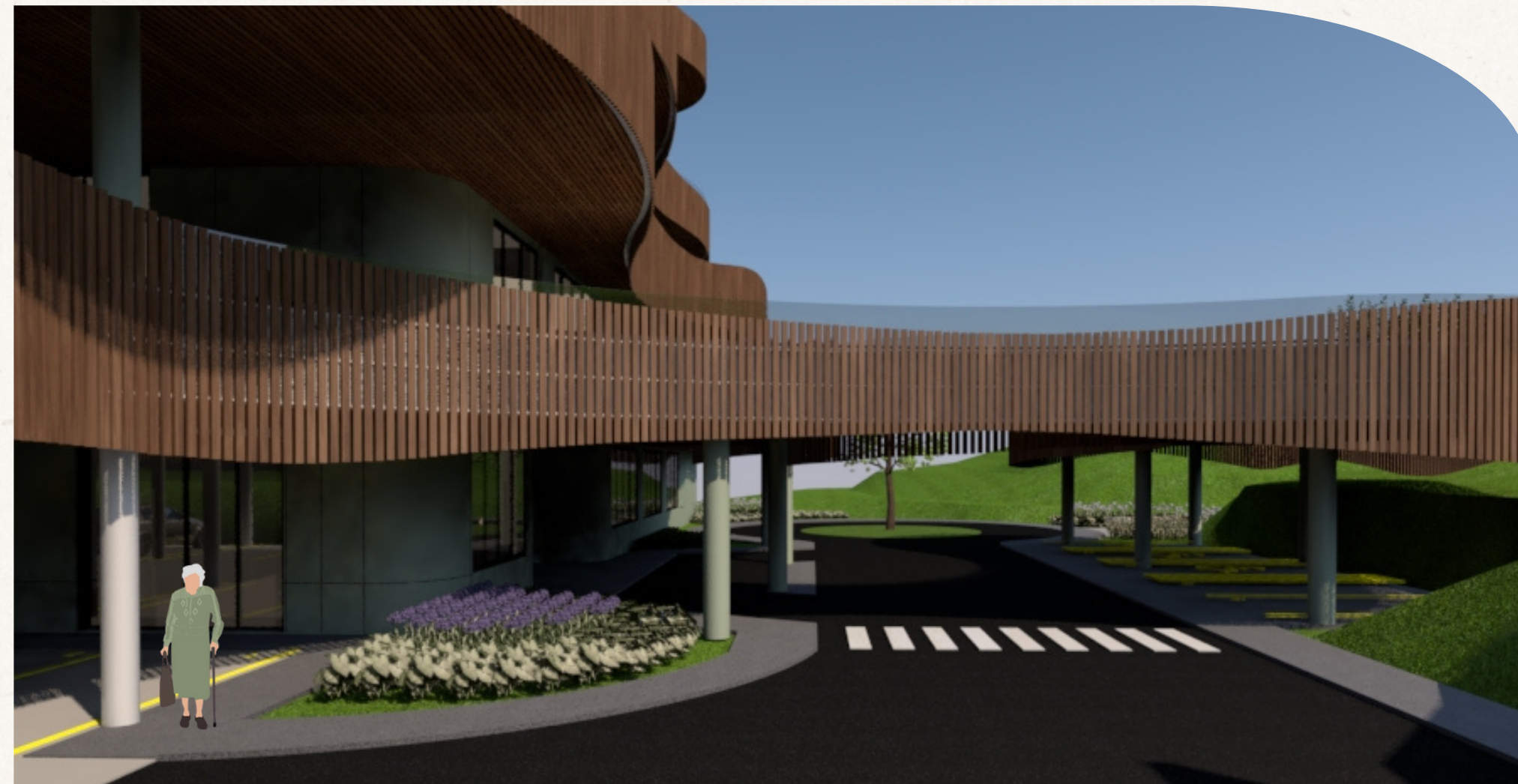

Primeiro Pavimento- Via exclusiva do hospital



Primeiro Pavimento- Jardim



Primeiro Pavimento- Jardim

Ambientes de Uso coletivo

Presente em todos os pavimentos, ambientes de uso coletivo fomentam o convívio entre pacientes, visitantes e funcionários.

Podem possuir caráter privativo em certos casos, como nas salas de terapia.



Segundo Pavimento- Sala de fisioterapia

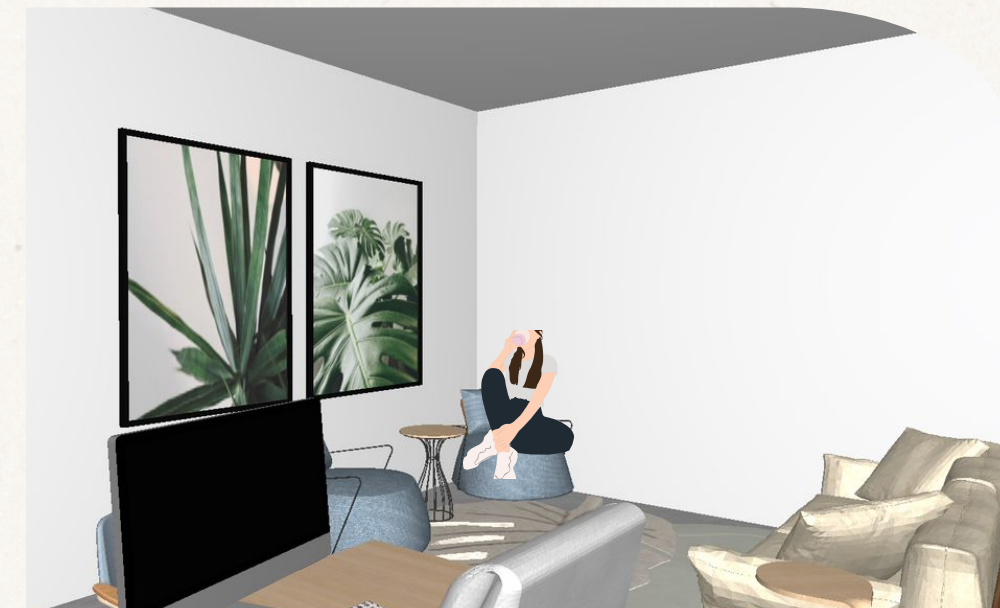

Segundo Pavimento- Sala de terapia ocupacional



Primeiro Pavimento- Sala multiuso



Primeiro Pavimento- Templo ecumênico



Primeiro Pavimento- Sala de Convivência



Primeiro Pavimento- Refeitório

Solários

Elementos de grande importância na unidade de cuidados paliativos. Oferecem contato com a luz solar e ambiente externo de modo acessível. Presente em maioria dos pavimentos, adquirindo formas curvas que abrigam pequenos jardins e bancos.



Quarto Pavimento- Solário

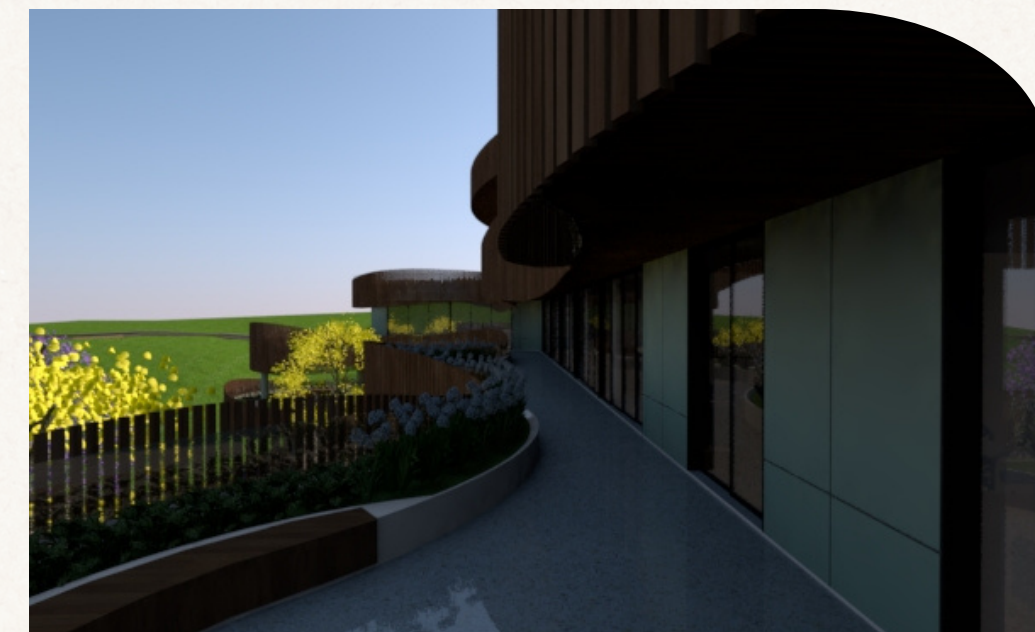

Terceiro Pavimento- Solário



Segundo Pavimento- Solário



Terceiro Pavimento- Solário



Segundo Pavimento- Solário



Quarto Pavimento- Solário

Quartos

Espaço de maior permanência do hospital.
Possuem mobiliário que permite presença de até três visitantes durante a noite.
Ambiente personalizável.
Grandes janelas permitem vista dos solários e/ou acesso aos mesmos.



Terceiro e Quarto Pavimentos- Acomodações



Terceiro e Quarto Pavimentos- Posto de enfermagem



Terceiro e Quarto Pavimentos- Acomodações



Terceiro e Quarto Pavimentos- Acomodações



Obrigada