

# PROGRAMA PENSO, LOGO DESTINO: gestão de resíduos para o controle da dengue

Cicero Luis Brasil

# Histórico

- Diagnóstico: Desconhecimento (população e gestores públicos) das responsabilidades estabelecidas na legislação ambiental em vigor (PNRS);
- Início no IMA – Coordenadoria Regional de Meio Ambiente de Florianópolis;
- 2017: Projeto piloto para destinação de embalagens de agrotóxicos;
  - Servidores tiveram contato com a Logística Reversa;
- Expansão do Projeto Piloto para outros resíduos sujeitos à Logística Reversa;
- Lançamento do Programa PENSO, LOGO DESTINO (PLD)

17/12/2019

# Objetivos do Programa Penso, Logo Destino (PLD)



Mudança de comportamento da população para o descarte de resíduos.



Preservação dos Recursos naturais



Saúde pública

Expandir a consciência e envolver todos os catarinenses para o descarte correto dos resíduos sólidos, tornando Santa Catarina o primeiro estado a fazer a articulação da **Logística Reversa.**

# Categorização do programa

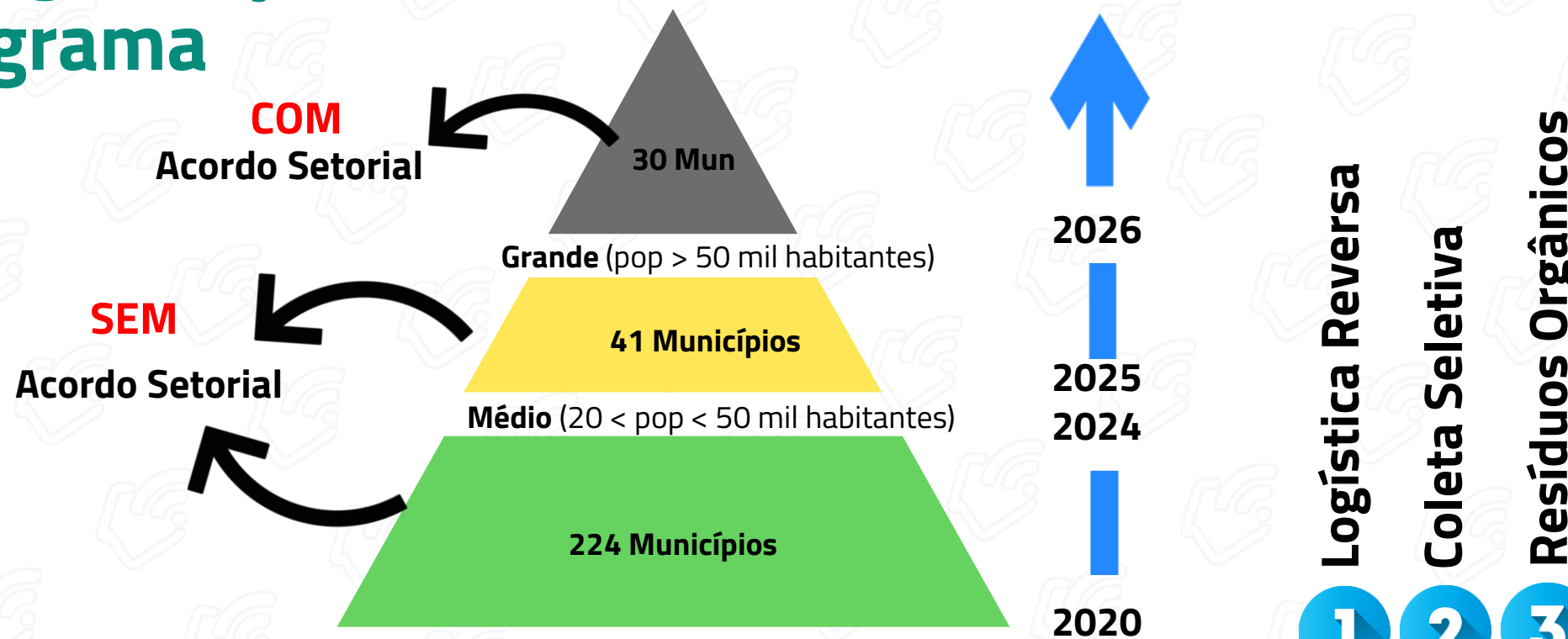

## Papel do IMA

**GERADORES**  
(Comerciantes, Adm. Municipal, população)



**ENTIDADES GESTORAS**  
Implantam/operam a Logística reversa

# Pilares do programa

**ESTRUTURAÇÃO**  
Captação de Recursos

**ESTABILIZAÇÃO**  
Termos de Cooperação

**CAPILARIZAÇÃO**  
Agentes Multiplicadores



# Organograma

Coordenação Estadual: Servidores do IMA



Coordenação Regional: Servidores do IMA



Coordenação Municipal: Servidores da prefeitura



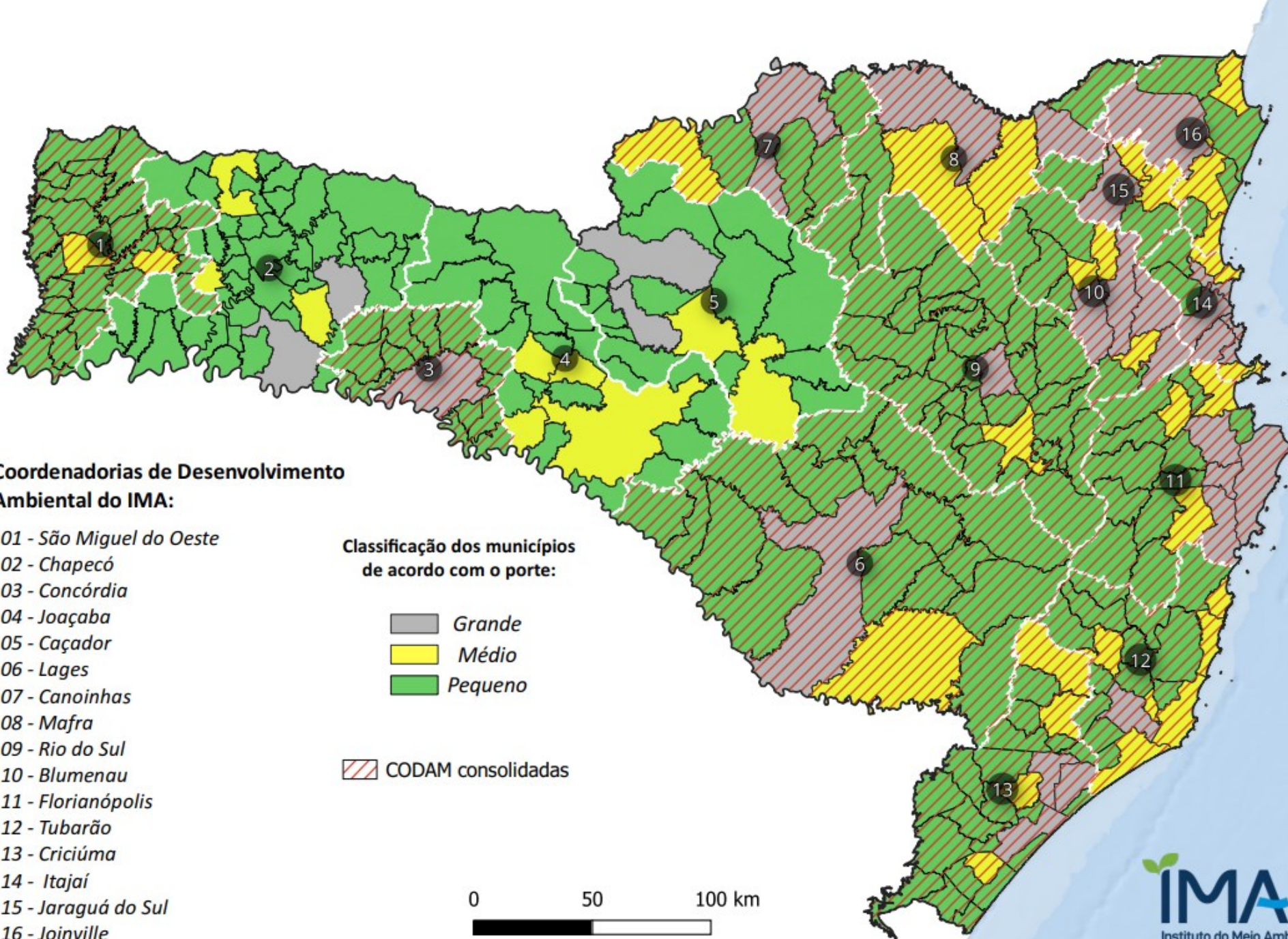

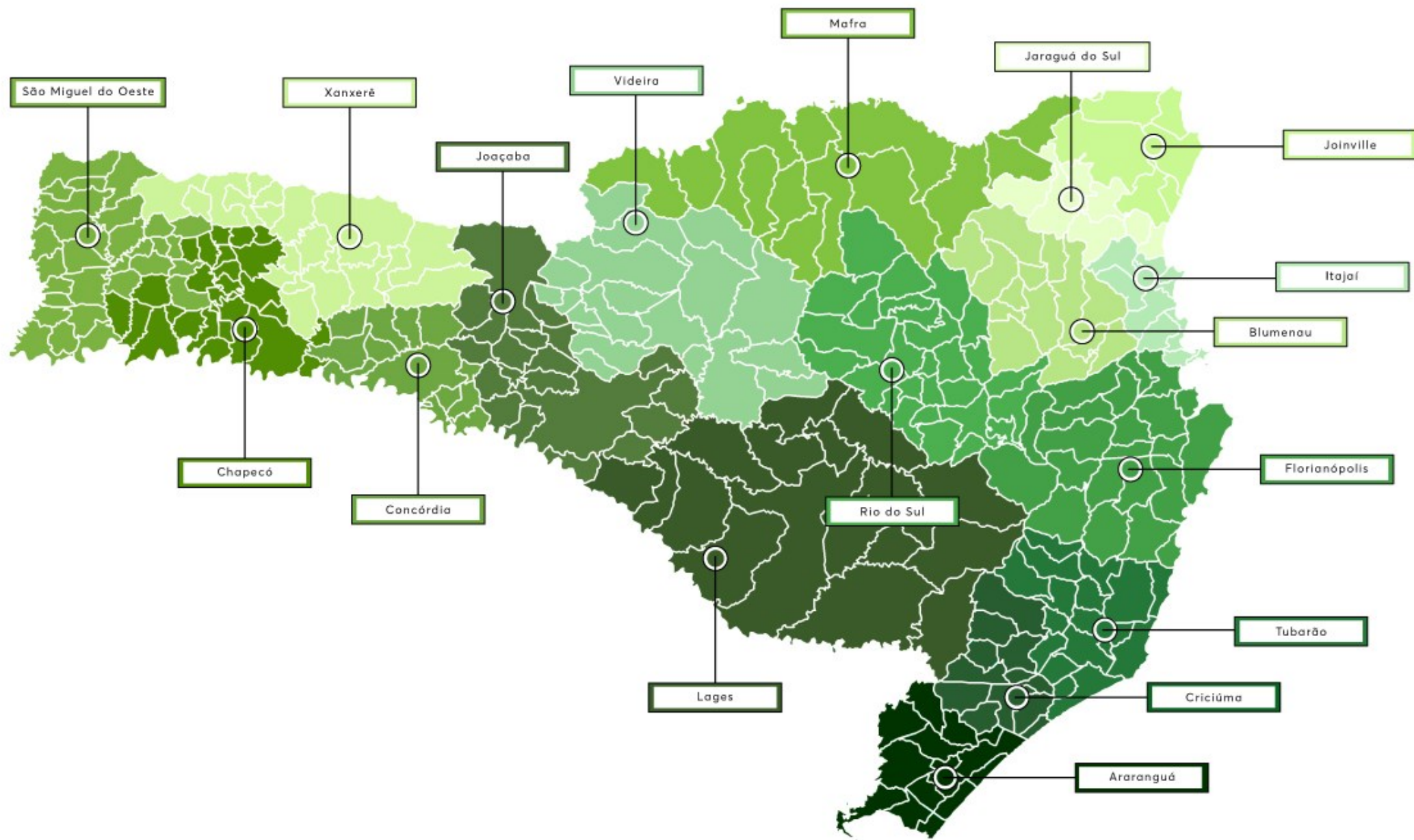





# RECOLHIMENTO DE PNEUS INSERVÍVEIS

## LINHA DO TEMPO - SEGUNDO SEMESTRE DE 2024

2024  
2º semestre

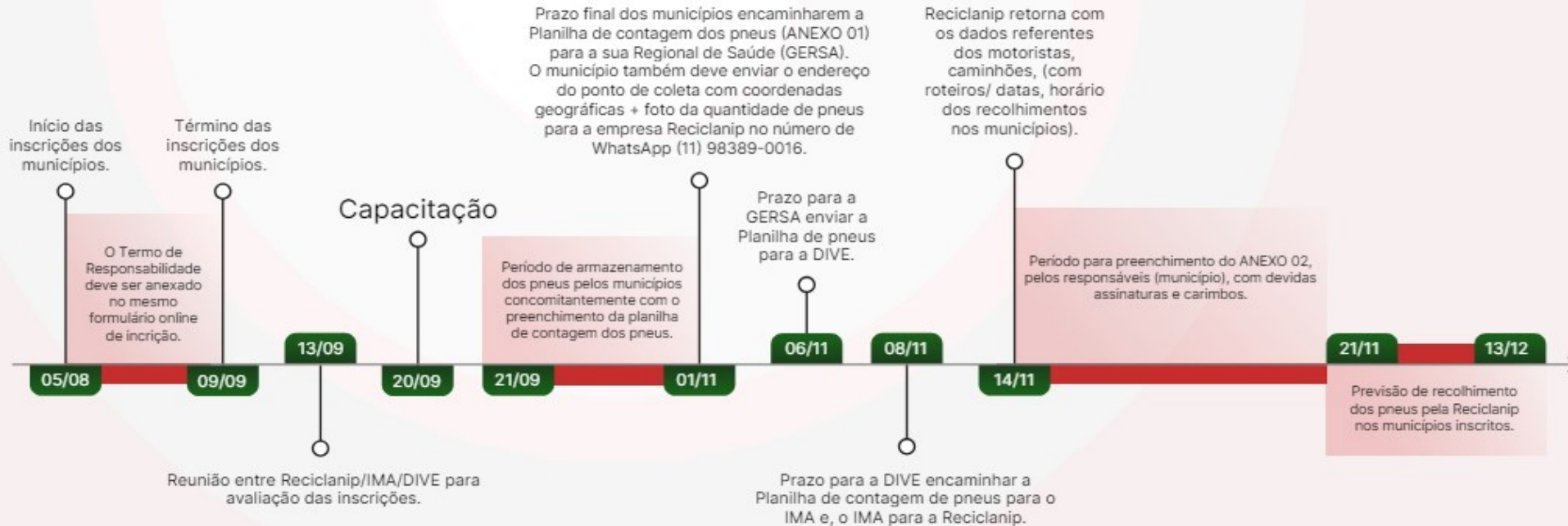

#ACABECOM  ADENGUE



# Evolução de inscrições e recolhimento de pneus



# Evolução de inscrições

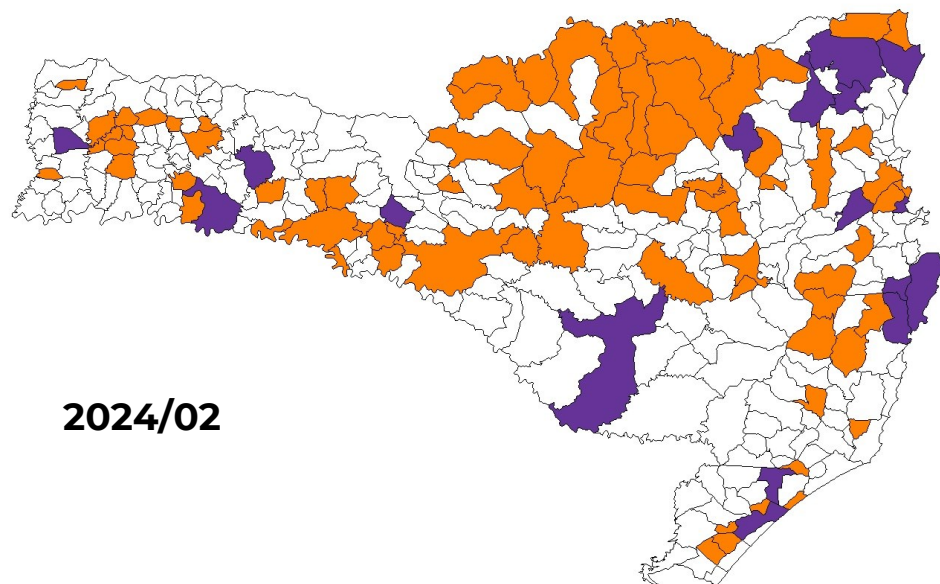

2024/02

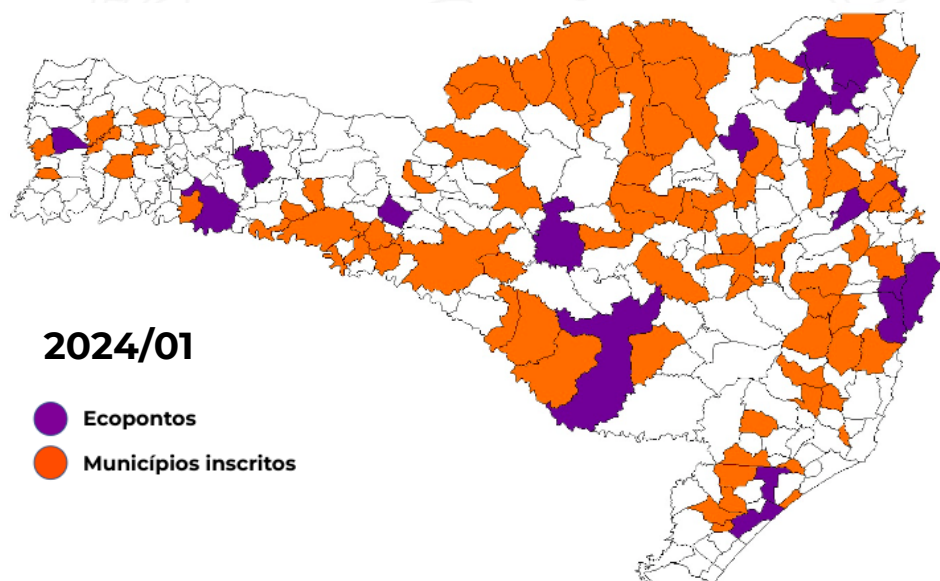

2024/01

-  Ecopontos
-  Municípios inscritos

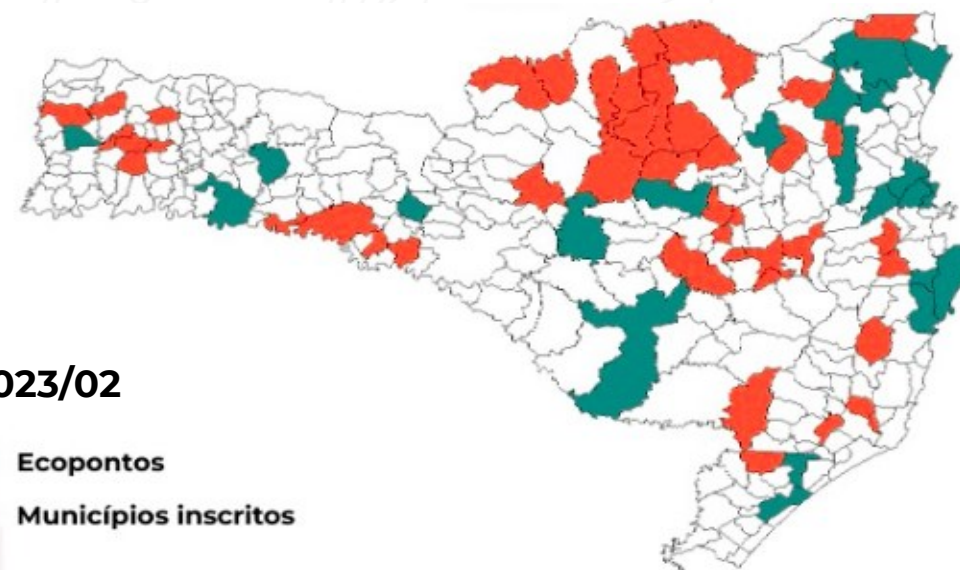

2023/02

-  Ecopontos
-  Municípios inscritos





Man on the far left, wearing a grey t-shirt, dark pants, and a cap.

Man in the second position, wearing a white t-shirt with 'LOGÍSTICA' and 'PLANTANDO DESTINO' text, glasses, and dark pants.

Man in the third position, wearing a grey polo shirt and khaki shorts.

Woman on the far right, wearing a grey polo shirt and blue jeans.



# COLETA DE PNEUS

**DATA: 13/04/2024 (SÁBADO)**

**FAMILIA NA ESCOLA**

**LOCAL: EEB FREI CRESPIM -  
DISTRITO DE SANTA LÚCIA**

**HORA: 13H30**



**EVITE A DENGUE  
ELIMINE OS  
CRIADOUROS DO  
AEDES AEGYPTI!**



# ECOPONTO DE PNEUS INSERVÍVEIS

**SOLICITE A ABERTURA DO ESPAÇO NA  
SECRETARIA DE OBRAS, DAS 8H ÀS 12H E  
DAS 13H ÀS 17H.  
DE SEGUNDA A SEXTA.**



Secretaria de  
**MEIO AMBIENTE**

SECRETARIA DE  
**SAÚDE**

**CANOINHAS**  
GOVERNABILIDADE





18 de abr. de 2024, 11:33:29



23 de abr. de 2024, 11:21:13

Piedade

Canoinhas SC

89460-580

Brasil



# Recolhimento de pneus

**Coleta 30/11/2023 - Rota Garuva - Percurso 197 KM.**

Para esse serviço será enviado um truck.  
Será coletada a cidade de Garuva no período da manhã, previsão de chegada 08:30 horas.

Motorista Danilo Claudino Rodrigues  
CPF: 081.220.709-22  
RG: 9.843.354-6  
Telefone (41) 99889-0233  
Placa Caminhão AXU-2428  
Veículo : Truck

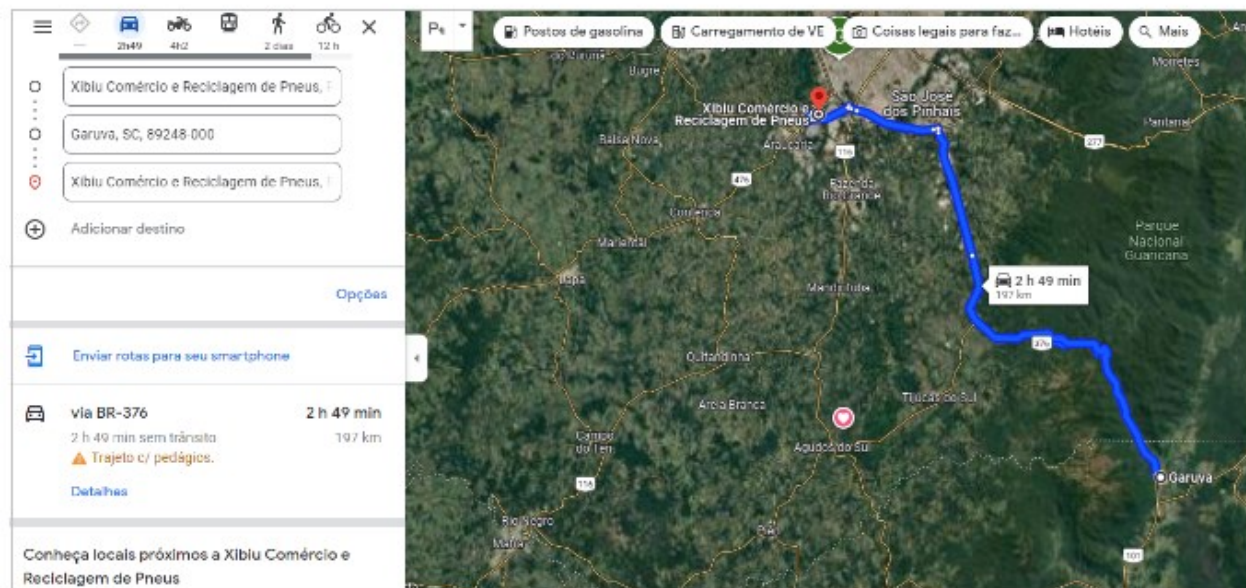

30 de nov. de 2023, 08:45:52  
E 715666 N 7119300  
Avenida Parana  
Garuva-SC  
89248-000

# Campos Novos











**Plano de ação com  
Secretaria da  
Agricultura e empresas  
vinculadas**



# Elaborar Plano de ação com Secretaria da Saúde (DAPS e DIVE)



# Capacitação de Agentes Comunitárias e Epidemiológicas da Saúde - São Miguel do Oeste



# Capacitação de Agentes Comunitárias e Epidemiológicas da Saúde – Iporã do Oeste



# Capacitação de Agentes Comunitárias e Epidemiológicas da Saúde - Itapiranga



## PODER LEGISLATIVO DE ITAPIRANGA-SC



# Capacitação de Agentes Comunitárias e Epidemiológicas da Saúde - São José do Cedro



## Ação na Escola - Antônio Carlos







# Encontro PLD Troca de experiências





## Troféu Formiguinha





NÃO ESTÁ VINCULADO SOMENTE  
AO ATENDIMENTO ÀS **OBRIGAÇÕES**  
PREVISTAS NA **LEGISLAÇÃO**  
**AMBIENTAL** TEM RELAÇÃO  
DIRETA COM OS **SENTIMENTOS**  
**DE PARCERIA E PERTENCIMENTO**  
NAS AÇÕES DESENVOLVIDAS



# PROGRAMA PENSO, LOGO DESTINO: gestão de resíduos para o controle da dengue

Cicero Luis Brasil  
pld@ima.sc.gov.br



MINISTÉRIO DA  
SAÚDE

